

REGISTRO - MATRÍCULA
DE
CABALLOS
Y YEGUAS

RAZA TROTADOR ESPAÑOL

Tomo IV - Años 1997 - 1998 - 1999 y 2000
Situación 31 de diciembre de 2000



MINISTERIO
DE DEFENSA

MADRID - 2001

Edita:



NIPO: 079-00-004-3

Depósito Legal: M-3688-2002

Imprime: CRISOL GRAFICO, S.L.

Tirada: 300 ejemplares

Fecha de edición: Febrero 2002

ÍNDICE POR MATERIAS

	<u>Pag.</u>
COMISIÓN REGISTRO-MATRÍCULA.....	5
ANTECEDENTES LEGISLATIVOS.....	7
REGLAMENTO DEL REGISTRO-MATRÍCULA.....	9
ANEXO I. NORMATIVA RAZA TROTADOR ESPAÑOL.....	17
ESTADÍSTICA.....	21
EXPLICACIÓN DE LAS ABREVIATURAS.....	27
INTERPRETACIÓN INFORMACIÓN.....	29
SEMENTALES REPRODUCTORES.....	31
YEGUAS MADRES.....	87
ÍNDICE DE PRODUCTOS DE REPRODUCTORAS.....	239
RELACIÓN DE PRODUCTOS QUE NO FIGURAN INSCRITOS POR FALTARLES COMPLEMENTAR DOCUMENTACIÓN.....	255

Comisión del Registro Matrícula

P R E S I D E N T E

Excmo. Sr. General D. **José García Benavides.**

SECRETARIO TECNICO

Coronel D. **Mariano Sanz Giménez.**

SECRETARIO GENERAL

Teniente Coronel D. **José Bobi Miguel.**

V O C A L E S

Representante del Ministerio de Agricultura.

Representante de la Sociedad de Fomento de la Cría Caballar de España.

Representante de la Real Federación Nacional del Trote.

Un representante de los ganaderos por cada una de las razas reconocidas por este Registro Matrícula.

Coronel Jefe de la Yeguada Militar.

Coronel Jefe de la Sección de Cría Caballar

MINISTERIO DE FOMENTO

REALES ÓRDENES

Excmo. Señor: Todos los sacrificios que el Estado y los particulares pudieran hacer para el mejoramiento de la raza caballar serían completamente estériles si de una mejora permanente y ordenada no se depurase la procedencia de los sementales para la inequívoca transmisión de la pura sangre.

Los registros oficiales establecidos en Inglaterra y en otros países, ya por la iniciativa de las sociedades hípicas bajo el amparo de la Administración, ya directamente por el Estado mismo, y los beneficiosos resultados obtenidos aconsejan la adopción de una medida reclamada hace tiempo por la opinión.

Las carreras de caballos, poderoso estímulo para el desenvolvimiento de este importantísimo elemento de riqueza pública, quedarían reducidas a espectáculos más o menos agradables, pero nada fecundos, si no se dictasen reglas y se establecieran garantías para la formalización de estos registros, contribuyendo así el Ministerio de Fomento, en la parte que a él corresponde, a que estos certámenes cumplan su misión y los esfuerzos de los que a ellos contribuyen no sean perdidos para su propio porvenir y el de los intereses generales del país.

Fundado en estas razones, S.M. el Rey (q.D.g.) ha tenido a bien resolver:

1º Que se abra en el Negociado de Agricultura de ese centro directivo un Registro-Matrícula, en el cual se inscribirán todos los caballos de pura sangre que existen en España.

2º Para la organización y ejecución de dicho servicio se crea una Comisión, compuesta de un Presidente, tres Comisarios y un Secretario, cuyos cargos serán honoríficos y gratuitos.

3º Todos los gastos, así de personal temporero como de material, que este servicio pueda originar se satisfarán con cargo al crédito consignado en el concepto 4º, artículo 1º, capítulo 18, del presupuesto de este Ministerio.

4º La Comisión que se nombre procederá con toda urgencia a la redacción de un Reglamento para la ejecución de la presente Real Orden, elevándolo a este departamento para su aprobación.

De la de S.M. lo comunico a V.E. para su conocimiento y efectos consiguientes. Dios guarde a V.E. muchos años. —Madrid, 7 de noviembre de 1883.—**Sardoal.**—Señor Director general de Agricultura, Industria y Comercio.

ORDEN núm. 228, de 26 de diciembre de 1978, por la que se aprueba el Reglamento del Registro-Matrícula de Caballos y Yeguas de Pura Raza ("B.O.E." núm. 5 de 1979)

La Reglamentación del Registro-Matrícula de Caballos y Yeguas de Pura Sangre y Puras Razas fue aprobada por Orden de 30 Octubre de 1943, ampliada en relación con otras razas caballares por Ordenes de 22 de diciembre de 1951 y 21 de abril de 1952 y otras disposiciones complementarias.

La intensa evolución experimentada en las razas caballares selectas y la necesidad de ampliar el número de estas razas inscritas en el Registro-Matrícula citado, avalan la necesidad de la redacción de un nuevo Reglamento, en el que se acojan las actualizaciones y modificaciones necesarias en la normativa legal que viene rigiendo el funcionamiento y desarrollo del mismo.

En consecuencia, y de conformidad con el Ministerio de Agricultura, previa aprobación de la Presidencia del Gobierno.

Este Ministerio ha tenido a bien disponer:

Artículo único.— Se aprueba el adjunto Reglamento del Registro-Matrícula de Caballos y Yeguas de Pura Raza.

Dado en Madrid a 26 de diciembre de 1978.

GUTIÉRREZ MELLADO

REGLAMENTO DEL REGISTRO-MATRÍCULA DE CABALLOS Y YEGUAS DE PURA RAZA

DISPOSICIONES GENERALES

Artículo 1º. Por el Ministerio de Defensa, a través de la Jefatura de Cría Caballar, se organizará en todo el territorio nacional el Registro-Matrícula de Caballos y Yeguas de Pura Raza, de acuerdo con lo que establece el presente Reglamento.

Art. 2º. Comprende el Registro-Matrícula a los Caballos y Yeguas de Pura Raza Española e Hispano-Árabe, Pura Raza Árabe, Pura Sangre Inglesa y Anglo-Árabe, para los de Silla; Trotón Español, para los Trotadores; Bretona, Postier-Bretona, Percherona y Ardanesa, para los de Tiro; más todas aquellas que en el futuro estimen interesantes, para lo cual el Registro-Matrícula propondrá su inclusión al Ministerio de Defensa, quien, si lo estima conveniente, por Orden Ministerial, decidirá su aprobación.

De la Comisión

Art. 3º. La Comisión del Registro-Matrícula de Caballos y Yeguas de Pura Sangre y Pura Raza, creada por Orden de 7 de noviembre de 1883, ampliada por otra de 30 de junio de 1892 y regulada por una tercera de 20 de marzo de 1943 ("Boletín Oficial del Estado" número 81), depende de la Jefatura de Cría Caballar y Remonta del Ejército, Ministerio de Defensa, bajo la presidencia del General Jefe de Dicha Jefatura, según Orden de 8 de mayo de 1911 (C.L. número 89)

3.1. En base a la Orden de la Presidencia del Gobierno de 9 de mayo de 1975 ("Boletín Oficial del Estado" número 117, de la misma fecha), la Comisión del Registro-Matrícula queda integrada por los siguientes miembros:

– Presidente: El General Jefe de Cría Caballar y Remonta del Ejército, Ministerio de Defensa.

Vocales Comisarios:

- El Coronel Jefe de la Sección de Cría Caballar, de la Jefatura de Cría Caballar.
- El Coronel Jefe de la Yeguada Militar.
- Un Jefe de la Jefatura de Cría Caballar.
- Un representante del Ministerio de Agricultura.
- Un representante de la Sociedad de Fomento de la Cría Caballar de España.
- Un representante de los ganaderos por cada una de las razas mencionadas en el artículo anterior, designados por sus Asociaciones respectivas y reconocidas por este Registro-Matrícula.

- Un Coronel de Caballería, Secretario técnico del Registro-Matrícula.
- Un Coronel de Caballería, Secretario general del Registro-Matrícula.

3.2. Los Cargos de Secretario general y Secretario técnico serán nombrados por El Ministerio de Defensa, a propuesta del Presidente de la Comisión del Registro-Matrícula.

Art. 4º. La Comisión del Registro-Matrícula tendrá como cometidos:

4.1. Estudiar las solicitudes de inscripción y acordar las admisiones que procedan, a la vista de la propuesta formulada por el Secretario técnico.

4.2. Estimar y resolver cuantas incidencias surjan en el funcionamiento del Registro-Matrícula y atender aquellas reclamaciones que pudieran presentarse en relación con el ganado inscrito, tomando las decisiones que procedan.

4.3. Aprobar cuantas modificaciones del presente Reglamento sean propuestas por la ponencia nombrada al efecto, recogidas por el Presidente de esta Comisión del Registro-Matrícula y elevarlas a quien proceda.

4.4. Acordar las confección de los Libros Registro-Matrícula.

Art. 5º. La Comisión se reunirá en Madrid, a propuesta del Presidente, siempre que sea necesario, y en todo caso en el mes de febrero de cada año.

Art. 6º. Los cargos de Presidente y Comisarios serán honoríficos y gratuitos.

Del Presidente

Art. 7º. Será el representante oficial del Registro-Matrícula; cuidará se dé el más exacto cumplimiento a lo que previene el Reglamento; aprobará y autorizará con su firma las actas y propuestas que la Comisión formule en pro o en contra de las solicitudes de inscripción y asimismo autorizará con su visto bueno toda la documentación relativa a gastos.

Art. 8º. Como Jefe de los Servicios de Cría Caballar, Ministerio de Defensa, por sí o por mediación de sus Delegados, requerirá cuantos informes convengan a la mejor eficacia del Servicio, si bien los acuerdos de exclusión o inclusión de reproductores en el Registro-Matrícula serán potestativos de la Comisión en pleno.

Del los Vocales Comisarios

Art. 9º. Con independencia de las misiones específicas encomendadas a algunos en particular y de las asignadas a la Comisión con carácter general, los Vocales Comisarios tendrán los siguientes cometidos:

9.1. Cuidar del más exacto cumplimiento de cuanto determina el presente Reglamento.

9.2. Proponer los cambios y mejoras para el mejor funcionamiento del mismo.

9.3. Asistir con voz y voto a cuantas reuniones de la Comisión sean convocadas por el Presidente.

9.4. Estar informados de cuantas modificaciones sean propuestas en relación con este Reglamento.

De la Secretaría

Art. 10. La Secretaría, documentación y archivo del Registro-Matrícula radicarán en la Jefatura de Cría Caballar, Ministerio de Defensa.

Art. 11. Los gastos de material y de oficinas que el Registro-Matrícula pueda ocasionar, así como también los del personal temporero que se utilice, se satisfarán con cargo a las consignaciones presupuestarias que para tal menester figuren en el capítulo correspondiente de la Jefatura de Cría Caballar, Ministerio de Defensa.

11.1. Los gastos de confección de los libros que anualmente han de editarse por el Registro-Matrícula serán con cargo al presupuesto del Ministerio de Defensa.

Art. 12. Los Secretarios general y técnico serán auxiliados en sus cometidos por el personal que con tal misión figure en la plantilla de la Jefatura de Cría Caballar, Ministerio de Defensa, y, en su caso, por personal temporero que se considere indispensable.

Del Secretario general

Art. 13. Será misión del Secretario general:

13.1. Recibir y llevar la correspondencia, los ficheros y el libro de actas.

13.2. Organizar y dirigir todos los trabajos inherentes a dicha Secretaría y al archivo del Registro-Matrícula.

13.3. Redactar, rubricando al pie, todos los escritos firmados por el Presidente y suscribir por él todos los avisos, circulares y documentos que se hagan en su nombre.

13.4. Facilitar a los Vocales Comisarios cuantos antecedentes le pidan y tenga posibilidad de proporcionar.

Del Secretario técnico

Art. 14. Será misión del Secretario técnico:

14.1. Redactar los libros del Registro-Matrícula.

14.2. Firmar la diligencia de inscripción en las cartas genealógicas una vez comprobados los antecedentes del Registro.

14.3. Proponer a la Comisión las altas y bajas de las inscripciones en el Registro-Matrícula, archivando la documentación original.

14.4. Extender las certificaciones de su competencia y los documentos que hayan de publicarse en la Prensa con carácter oficial.

14.5. Mantener las relaciones del Registro-Matrícula con las distintas Asociaciones de ganaderos dedicadas a la cría de caballos de las razas que abarca aquél, así como con las Organizaciones extranjeras similares, congresos nacionales e internacionales y Entidades análogas a su cometido con este Registro-Matrícula.

14.6. Aprobar la designación de Jueces o Vocales Comisarios para aquellos concursos de ejemplares de las razas comprendidas en el Registro-Matrícula, en los que los resultados y premios quieran darse reconocimiento oficial.

14.7. Redactar las modificaciones que se estimen convenientes en los prototipos raciales para elevarlas a la Comisión del Registro-Matrícula a efectos de estudio y aprobación, si procede.

Delegados de Cría Caballar de Zona

Art. 15. Atenderán los cometidos del Registro-Matrícula en sus respectivas demarcaciones, con especial cometido respecto a:

15.1. Autorizar con su firma las relaciones nominales del efectivo de ganado que anualmente deben remitir los criadores a la Secretaría Técnica.

15.2. Depurar, diligenciar y tramitar las solicitudes de inscripción.

15.3. Presidir las Comisiones de Reconocimiento y Valoración.

15.4. Aprobar el empleo como reproductores de aquellos ejemplares inscritos cuyas características presupongan influencia mejoradora sobre la raza.

De los ganaderos

Art. 16. Los criadores y dueños de los ejemplares inscritos en el Registro-Matrícula remitirán, antes del 20 de diciembre de cada año, a la Secretaría del mismo, un estado nominal que comprenda el efectivo total de su ganadería durante el año, indicando la situación en que se encuentran las hembras, ya vacías, llenas o con rastra, o ambas cosas a la vez, marcando al margen del nombre del animal los que hayan muerto o causado baja por venta o exportación. En cuanto a los machos, se indicará a continuación el nombre de aquellos que van a ser empleados al año siguiente como reproductores, con la palabra "semental", entendiéndose que, si no hay otra comunicación posterior al Registro-Matrícula sobre el empleo de sementales distintos a los que figuran en la relación, las crías del año siguiente no podrán tener otra paternidad.

Dicho documento será respaldado con el visto bueno del Delegado de Cría Caballar de la zona correspondiente donde se encuentre el animal o la yeguada; cuando se trate de la yeguada propiedad del Estado, será suficiente lo avale con su firma el Jefe o su Director.

El incumplimiento de lo prevenido implica el que por parte del Registro-Matrícula no sean tomadas en consideración aquellas peticiones de inscripción hechas por los ganaderos o propietarios que se encuentren en tal caso.

Art. 17. El incumplimiento de remisión del estado nominal citado en el artículo anterior llevará consigo la baja de dichos animales a la hora de confeccionar el tomo correspondiente del libro Registro-Matrícula, figurando con la indicación de baja por "falta de antecedentes" (F. de A.) y su descendencia no podrá ser inscrita en los libros genealógicos correspondientes.

Art. 18. Los ganaderos enviarán la declaración de nacimientos al Delegado de Cría Caballar de su zona respectiva cuando se trate de paradas particulares, y al Jefe del Depósito de Sementales al que pertenece el caballo cuando se trate de paradas oficiales.

Art. 19. Los ganaderos y propietarios están obligados a presentar sus productos a la Comisión Calificadora y a cualquier otra persona debidamente autorizada tantas veces sea necesario.

Caballos de pura raza

Art. 20. Se definen como caballos de pura raza los siguientes:

20.1. **De Pura Raza Española.**—Aquellos cuyos padres figuren inscritos en este Registro-Matrícula como reproductores y que por sus caracteres respondan a las exigencias determinadas en el prototipo étnico, aprobado por Orden de la Presidencia del Gobierno de 15 de septiembre de 1970 ("Boletín Oficial del Estado, número 230), con las modificaciones que figuran en el anexo I a este Reglamento.

20.2. **De Pura Raza Árabe y Pura Sangre Inglesa.**—Aquellos cuyos padres figuren inscritos en este Registro-Matrícula o en el Stud-Book de cualquier nación que mantenga paridad de inscripción con éste.

20.3. **Anglo-Árabe.**—Aquellos cuyos padres figuren inscritos como tales en este Registro-Matrícula, en el Stud-Book oficial de otros países, o bien cuyos progenitores uno sea de Pura Sangre Inglés y otro de Pura Raza Árabe y se encuentren inscritos en sus respectivos registros genealógicos.

20.4. **Trotador Español.**—Aquel cuyos padres figuren inscritos en este Registro-Matrícula, y si son importados, en el país de procedencia.

20.5. **Hispano-árabe.**—Los productos derivados del cruzamiento entre caballos de Pura Raza Árabe y Yeguas de Pura Raza Española; caballos de Pura Raza Española y yeguas de Pura Raza Árabe; o bien los procedentes de progenitores de Raza Hispano Árabe, siempre que tengan un mínimo de 25 por 100 de sangre árabe.

Orden 70/1986, de 21 de agosto, "B.O.E." núm. 209. Anexo II a este Reglamento.

20.6. **Raza de Caballos de Tiro.**—Bretona, Postier-Bretona, Percherona y Ardanesa: Aquellos cuyos padres estén inscritos en este Registro-Matrícula en su raza respectiva, y cuando son importados, en el correspondiente país de origen.

Art. 21. Sólo serán objeto de inscripción en sus respectivos Registro-Matrícula los ejemplares en los cuales concurren las circunstancias que en el artículo anterior se especifican, bien sean nacidos en España o importados, siempre que su nacionalidad, genealogía y calidad hayan sido debidamente contrastadas.

Art. 22. Las abreviaturas oficiales de las denominaciones de las diferentes razas estimadas son:

- Española: P.R.E.
- Árabe: P.R.á.
- Pura Sangre Inglesa: P.S.I.
- Anglo-Árabe: A.á.
- Hispano-árabe: H.á.
- Trotador Español: T.E.
- Razas de Tiro: Tiro

Art. 23. Por la Jefatura de Cría Caballar no se adquirirá caballo ni yegua para reproductores que no estén inscritos como tales en el Registro-Matrícula de su raza y, asimismo, esta condición será exigida para poder optar a premios en las Secciones de Reproductores que figuren en los concursos y exposiciones de ganado que disfruten de subvenciones del Estado reconocidos oficialmente.

Art. 24. Los caballos y yeguas de pura raza acreditarán su origen con la carta genealógica correspondiente, extendida por el Jefe del Depósito o Delegado de Cría Caballar de la zona correspondiente y diligenciada por el Registro-Matrícula.

De las inscripciones

Art. 25. Cualquier ejemplar de las razas comprendidas en el Registro-Matrícula puede figurar en el mismo, en uno o en varios registros; los sementales, en cada uno de aquellos en los que estén inscritos sus descendientes; las yeguas, en el Registro-Matrícula de la raza de su cría.

Art. 26. Para ser inscrito un ejemplar en el Registro-Matrícula debe cumplir los requisitos siguientes: estar inscritos sus padres en el Registro-Matrícula oficial, solicitar la inscripción a la Secretaría del Registro-Matrícula, haber sido reseñado, haber recibido su nombre, tener confirmado su nacimiento antes del 31 de diciembre del año en que éste sucedió, responder a

las exigencias particulares de cada raza y no padecer defectos o taras que le inutilicen como reproductor.

Art. 27. Los propietarios o personas que legalmente los representen, así como los Jefes o Directores de las Yeguas del Estado, solicitarán al Registro-Matricula, dentro del año de nacimiento de los reproductores, la inscripción de los ejemplares nacidos durante el mismo, a cuyo fin utilizarán el impreso creado al efecto.

27.1. La solicitud irá acompañada de la carta genealógica del producto cuya inscripción se solicita, facilitada por los Jefes de los Depósitos de Sementales o por el Delegado de Cría Caballar de la zona, extremo indispensable para demostrar que se trata de hijo de padres inscritos y documento básico para la tramitación posterior.

27.2. La solicitud de inscripción de todo caballo o yegua importados deberá hacerse antes de que haya transcurrido un mes de su llegada, acompañada de los documentos acreditativos que justifiquen su inclusión en el Registro-Matricula.

27.3. Si se importa un caballo semental, bien fuese alquilado o prestado, con el sólo objeto de hacer la monta en España, deberá la persona interesada avisar al día siguiente de su llegada e inscribirlo según su genealogía, como si fuese importado definitivamente, declarando, terminada que sea su cubrición, el nombre, raza y pertenencia de todas las yeguas que el semental haya cubierto y designando por último la fecha de su posible regreso.

Art. 28. Si una yegua fuese importada para ser cubierta por un semental en España, deberá declararse a su llegada y hacer su inscripción como si fuera importada definitivamente.

Art. 29. Los productos nacidos en España, hijos de una yegua cubierta en el extranjero, serán objeto de una inscripción particular en la que, a los requisitos generales, se agregue un certificado de cubrición extendido por el Organismo oficial que lleve el Libro Genealógico de la raza en el país de origen y la carta genealógica del semental que la sirvió.

Art. 30. Para la asignación de nombres se tendrán en cuenta las siguientes recomendaciones:

30.1. Para los productos Pura Sangre Inglesa, los nombres serán registrados después de haber sido aceptados por la Sociedad de Fomento de la Cría Caballar de España, y para el Pura Raza Árabe y Trotador Español, por este Registro-Matricula.

30.2. Para las anteriores y demás razas no podrán ser aceptados en las solicitudes de inscripción:

1. Todos los nombres que se compongan de más de quince letras, signos o espacios.
2. Todo nombre compuesto total o parcialmente de iniciales o cifras.

Pueden no ser admitidos:

3. Los nombres que motiven confusión.
4. Los nombres de personalidades, salvo autorización escrita de las personas interesadas.
5. Los nombres donde el doble sentido, la pronunciación, la consonancia o la ortografía son considerados como groseros o injuriosos.

30.3. El nombre admitido y consignado en el Registro-Matricula no puede ser sustituido o modificado, salvo acuerdo expreso de aquél, a petición del propietario del ejemplar. El nuevo nombre deberá consignarse junto al antiguo, al menos durante un año completo.

Art. 31. Todo caballo inscrito en el Registro-Matricula contará con su reseña completa, de acuerdo con las exigencias recogidas en la carta genealógica de su raza. Para los potros es

obligado que la reseña se haya efectuado cuando se encuentre como rastra junto a su madre, y siempre antes del deteste. La reseña de aquéllos será recogida en la solicitud de inscripción y las modificaciones posteriores de la misma serán consignadas a medida que se producen.

Art. 32. Recibida la solicitud de inscripción por la Secretaría del Registro-Matrícula, la examinará cuidadosamente a fin de comprobar si se halla ajustada en todos sus extremos a las prescripciones de este Reglamento, y si alguna duda hubiese respecto a la autenticidad de los documentos acreditativos, podrá dirigirse oficialmente por sí mismo a los demás Stud-Book extranjeros, o bien, por mediación del Presidente, a las autoridades y Centros oficiales en demanda de que se faciliten cuantos datos sean necesarios para el esclarecimiento oportuno.

Art. 33. Acordado cuanto proceda para cada inscripción, el Secretario técnico pronunciará un dictamen con la fórmula "merece" o "no merece ser inscrito", acompañando los documentos originales en los cuales se apoye la determinación, y elevará a la Comisión para su resolución. En caso dudoso o negativo se hará constar expresamente esta circunstancia para que la Comisión decida.

Art.34. Aprobada por la Comisión la admisión de un producto, se practicará una diligencia en la carta genealógica, indicando el tomo, página y número de su inscripción, procediendo a su devolución al propietario.

Rechazada que sea una inscripción, no podrá ser solicitada de nuevo.

Art. 35. Para los ejemplares de Pura Raza Española e Hispano-árabe, el trámite indicado anteriormente respecto a la carta genealógica será sustituido por una certificación expedida por el Secretario técnico del Registro-Matrícula en la que se hagan constar los datos de inscripción en el Libro de Nacimientos a título provisional, en tanto la Comisión Calificadora no haya valorado el producto una vez cumplidos los tres años de edad.

Dicha certificación será remitida al propietario y la carta genealógica quedará en depósito en la Secretaría del Registro-Matrícula hasta recibir las actas de valoración del producto una vez cumplidos los tres años de edad, en cuyo momento se devolverá con la anotación de "apto" o "no apto como reproductor", según haya obtenido una calificación de 70 puntos en adelante o inferior a 70 puntos. En este último caso, no figurará en los libros Registro-Matrícula que se confeccionen con posterioridad a esta calificación.

Art. 36. Todo producto de Pura Raza Española y Pura Raza Árabe e Hispano Árabe y aquellos que en el futuro se estimen convenientes serán tatuados antes del destete en la cara interna del labio superior con unas siglas de dos letras, previamente elegidas por el propietario, y autorizadas por el Registro-Matrícula, así como una numeración correlativa al orden de nacimiento de los productos dentro del año, más una letra, designada por el Registro-Matrícula, que corresponderá al año de nacimiento.

Corresponde la letra A al año 1976. La B, al 1977, y así sucesivamente en el futuro, no siendo utilizadas las letras CH, LL, Ñ y W.

Art. 37. Los ganaderos que marquen sus productos a fuego con el hierro de su propiedad y quieran que esta marca sea estimada oficialmente y consignada en los libros Registro-Matrícula deberán facilitar el diseño del mismo una vez haya sido aprobado por el Organismo competente.

Art. 38. Las Comisiones de Calificación estarán formadas por un Jefe del Arma de Caballería, que actuará como Presidente, designado por el General Jefe de Cría Caballar, un Veterinario designado por la Delegación Provincial del Ministerio de Agricultura, y un ganadero, residente, a ser posible, en otra provincia diferente de la que tenga que actuar la Comisión, propuesto por la Asociación de Criadores de caza raza y designado por el Registro-Matrícula.

La Comisión, siempre que actúe, lo hará al completo con todos sus componentes.

Art. 39. Los productores de Pura Raza Española e Hispano Árabe serán calificados por la Comisión anteriormente indicada durante el año en que cumplan los tres de edad.

Art. 40. En la Pura Raza Española la calificación otorgada a cada animal dentro del cuadro de puntuaciones establecido en la Orden de 15 de septiembre de 1970 ("Boletín Oficial del Estado" número 230), modificada por el anexo a este Reglamento, será definitiva; no obstante, si la calificación en el primer reconocimiento alcanza los 65 puntos, sin llegar al mínimo señalado de los 70, el propietario podrá solicitar una nueva y única revisión del producto al cumplir los cuatro años de edad, en que definitivamente será declarado "apto" o "no apto como reproductor".

Art. 41. Todo caballo o yegua sin calificar dentro de los plazos de edad concedidos de acuerdo con la normativa de la raza, así como su posible descendencia, no podrán figurar en los libros Registro-Matrícula de su raza.

DISPOSICIÓN TRANSITORIA

Las Asociaciones de Criadores de Caballos de Pura Raza, de acuerdo con cuanto determina el artículo 3.1 en relación con los Vocales Comisarios que integran la Comisión del Registro-Matrícula, solicitarán en el plazo de un mes, a partir de la publicación de la presente Orden, su reconocimiento por el Registro-Matrícula.

ANEXOS

ANEXO I

Normativa de la Raza Trotador Español (T.E.)

1. DEFINICIÓN

- 1.1. Se definen como ejemplares de raza "Trotador Español", los productos procedentes de progenitores de esta raza, inscritos en el Registro-Matrícula, o en el Stud-Book de cualquier Nación que mantenga paridad de inscripción con España.
- 1.2. Así mismo se consideran como tales, los derivados del cruzamiento entre sementales de P.S.I. (o T.E.) y yeguas T.E. (o P.S.I.).

2. LIBRO REGISTRO-MATRICULA

- 2.1. El Libro Registro de Trotadores Españoles comprende el registro de Sementales y Yeguas seguidos de sus productos nacidos e inscritos en España.
- 2.2. Un Trotador puede estar inscrito como producto, como reproductor o como ambos. Como producto solamente puede estar inscrito en el Libro Registro-Matrícula de su raza. Como reproductor puede estar inscrito en varios libros Registro, siempre que tenga inscrito productos suyos.
- 2.3. Todo PRODUCTO para poder ser inscrito, al nacimiento, en el Libro-Registro del Trotador Español debe reunir los siguientes requisitos:
 - Haber nacido en España.
 - Tener los padres inscritos en este u otro Registro-Matrícula reconocido, siendo ambos de raza Trotadora. Se admite que uno de ellos sea P.S.I. (Pura Sangre Inglés). El padre debe haber sido autorizado como semental por el organismo competente.
 - Haber sido reconocido, reseñado y microchipado por el personal que designe el Registro-Matrícula.
 - Haber recibido un nombre.
 - Haber sido aceptada la solicitud de inscripción por el Registro-Matrícula.

- 2.4. A continuación de cada producto se indica la mejor reducción kilométrica obtenida.

3. REPRODUCTORES

- 3.1. Aptitud de SEMENTALES condiciones:

3.1.1. Caballos Nacionales:

- 3.1.1.1. Las generales determinadas en el "Reglamento provisional para el funcionamiento e inscripción de paradas particulares de sementales equinos" (Título III).

3.1.1.2. Alzada mínima, medida con bastón: 1,55 m.

3.1.1.3. Acreditar, mediante certificado expedido por la Federación Nacional del Trote, o en su caso, por la Federación Balear del Trote, que está en posesión de uno de los récords que se expresan:

<u>AÑOS</u>	<u>3 AÑOS</u>	<u>4 AÑOS</u>	<u>5 AÑOS o MAS</u>
<u>RECORDS</u>	1'23"5	1'22"0	1'20"9

3.1.1.4. Los records obtenidos con salida Auto-Start o en carrera inferior a dos mil metros será incrementado en un segundo, respectivamente, siendo acumulativos.

3.1.1.5. Tendrá determinado su hemotipo y depositado en el Registro-Matrícula.

3.1.1.6. Con carácter extraordinario, y previa justificación de las causas que concurran, podrán ser autorizados como sementales aquellos que no alcanzando la alzada señalada o los récords establecidos, aporten otros méritos que merezcan ser tomados en consideración.

3.1.2. Caballos Extranjeros:

Deberán estar inscritos en un Libro Registro de raza trotadora reconocido por el Registro Matrícula de España y presentar la documentación para proceder a su alta. Cumplimentarán las mismas condiciones que las enunciadas para caballos nacionales. La acreditación de los récords será certificado por el organismo pertinente del país de origen y serán:

<u>AÑOS</u>	<u>3 AÑOS</u>	<u>4 AÑOS</u>	<u>5 AÑOS o MAS</u>
<u>RECORDS</u>	1'23"5	1'22"0	1'20"9

Los que al ser importados no cumplan los requisitos establecidos referente a los récords y si posteriormente en España los obtuvieran, podrán ser autorizados.

3.2. YEGUAS MADRES condiciones:

3.2.1. Yeguas Nacionales:

- Estar inscritas en un Libro Registro del trotador Español.
- Tener más de tres años.

3.2.2. Yeguas Extranjeras:

- Estar inscritas en un Libro Registro de raza trotadora reconocido por el Registro-Matrícula de España, y presentar la documentación para proceder a su alta.
- Tener más de tres años.

4. ASIGNACIÓN DE NOMBRES

- 4.1. A cada reproductor se le asignará un nombre cuya letra primera será la misma para todos los nacidos en éste año.
- 4.2. La petición asignación de nombres se formulará por los propietarios de los productos, al Delegado de Cría Caballar de Baleares, quien actuará por Delegación del Registro-Matrícula.
- 4.3. Los criadores de la raza T.E., no residentes en las Islas Baleares lo tramitarán a sus delegados respectivos, los cuales solicitarán la oportuna autorización al Delegado de Baleares que llevará el control de todos los nombres asignados en España, para esta raza.

5. INSEMINACIÓN ARTIFICIAL RAZA TROTADORA

La Comisión Extraordinaria del Registro-Matrícula de la Jefatura de Cría Caballar en reunión del 22 de Octubre de 1990 acordó aprobar la inseminación artificial en las yeguas de raza Trotadora con la siguiente normativa:

5.1. *Semen fresco y refrigerado*

- Salvo casos extraordinarios y previa autorización máximo de 50 yeguas por semental (inseminadas más monta natural).
- La inseminación deberá ser INSPECCIONADA por un veterinario que firmará el Certificado de Cubrición junto con el paradista.
- El paradista lo hará constar en el resumen anual de cubriciones.
- Será preceptiva la filiación compatible para la inscripción en el Registro-Matrícula de los productos obtenidos por esta técnica.
- En la Carta de Origen de dichos productos deberá figurar que han sido obtenidos por medio de la inseminación artificial.
- Los sementales donantes deberán estar autorizados y cumplir la misma normativa que los que realicen la monta natural.
- El periodo de autorización para la inseminación será el mismo que el de la monta natural.

5.2. *Semen congelado*

- Máximo de 25 yeguas por semental.
- Solicitar autorización a la Delegación de Cría Caballar.
- Certificado de semen.
- Envío por parte de la institución en donde tiene depositado el hemotipo una copia a la Jefatura de Cría Caballar.
- Certificado de su genealogía y velocidad librado por el Organismo Oficial del país en el que el semental tenga la parada.

- La inseminación deberá ser realizada por un veterinario que firmará el Certificado de cubrición.
- Será preceptiva la filiación compatible para la inscripción en el Registro-Matrícula de los productos obtenidos por esta técnica.
- En la Carta de Origen de dichos productos deberá figurar que han sido obtenidos por medio de inseminación artificial.
- Los sementales donantes deberán cumplir además de la normativa Española también la del país en que estén autorizados como tales.
- El período de autorización para la inseminación será el mismo que el de la monta natural.

6. SUBCOMISIÓN TÉCNICA DE LA RAZA

6.1. En el año 1994 se creó la Subcomisión Técnica de la Raza formada por:

- Cuatro representantes de la Administración.
- Cuatro representantes entre la Asociación de Ganaderos y Federación de Trote.

6.2. El General Jefe de Cría Caballar presidirá la citada Comisión pudiendo delegar en quien considere oportuno.

6.3. En caso de votación y empate en votos el Presidente tiene el voto de calidad.

6.4. Las misiones de la citada Subcomisión son velar por la continuidad, selección y mejora de la raza pudiendo dictar normas para su consecución.

ESTADÍSTICA

INSCRIPCIONES TROTADOR ESPAÑOL

30/08/01

COM. AUTONO.	DELEGACION	INSCRIPCIONES EN 1.998			INSCRIPCIONES EN 1.999			INSCRIPCIONES EN 2.000		
		M	H	TOTAL	M	H	TOTAL	M	H	TOTAL
ANDALUCIA	DCC SEVILLA			0			0			0
	SDEL CA-CE-H			0			0			0
	SDEL CORDOBA			0			0			0
	SDEL GRA-MA-AL			0			0			0
ARAGON	DCC ZARAGOZA			0			0			0
ASTURIAS	DCC OVIEDO			0			0			0
BALEARES	DCC PALMA-MALL	184	192	376	166	204	370	172	192	364
CANARIAS	DCC CANARIAS			0			0			0
CANTABRIA	DCC SANTANDER			0			0			0
CASTILLA LA MAN.	DCC TOLEDO			0			0			0
	SDEL ALBACE-CU			0			0			0
CASTILLA LEON	DCC VALLADOLID			0			0			0
	SDEL BURGOS-SO			0			0			0
	SDEL LEON-ZA			0			0			0
	SDEL SALAMA-AV			0			0			0
CATALUÑA	DCC BARCELONA			0			0			0
	SDEL LERIDA-TAR			0			0			0
EXTREMADURA	DCC BADAJOZ			0			0			0
GALICIA	DCC LA CORUÑA			0			0			0
LA RIOJA	DCC LOGROÑO			0			0			0
MADRID	DCC MADRID			0			0	1		1
MURCIA	DCC MURCIA			0			0			0
NAVARRA	DCC PAMPLONA			0			0			0
PAIS VASCO	DCC VITORIA			0			0			0
VALENCIA	DCC VALENCIA			0			0			0
TOTAL		184	192	376	166	204	370	173	192	365

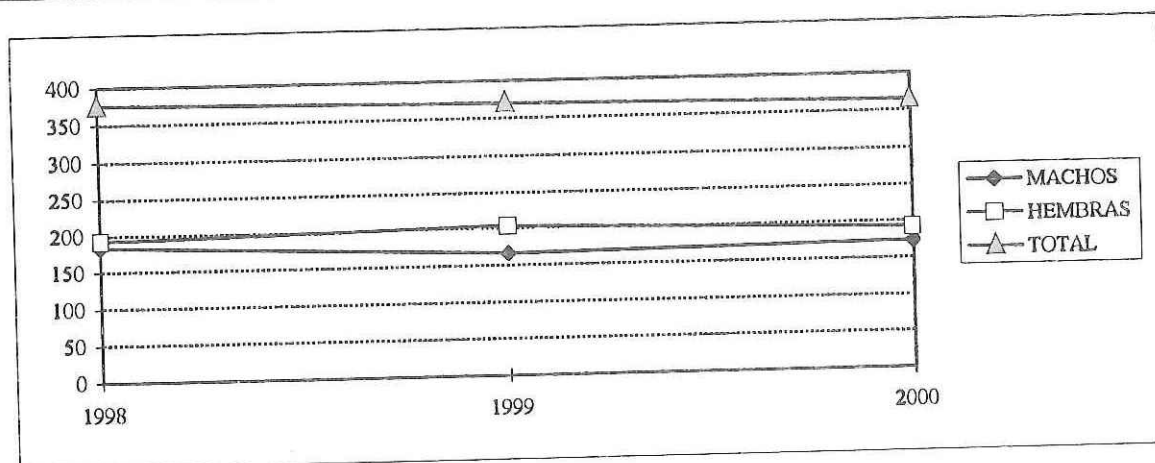

ESTADO NUMERICO DE PRODUCTOS VIVOS

COMUNIDAD AUTONOMA	DELEGACION SUBDELEGACION	TROTADOR SPA.		
		M	H	TOTAL
ANDALUCIA	DCC SEVILLA			0
	SDCC CADIZ-CEUTA -HUELVA		3	3
	SDCC CÓRDOBA JAEN	1		1
	SDCC GRANADA-MALAGA-ALMERIA	3	4	7
ARAGON	DCC ZARAGOZA	8		8
BALEARES	DCC PALMA DE MALLORCA	2956	3358	6.314
CANARIAS	DCC STA. CRUZ DE TENERIFE	10	14	24
CASTILLA LA MAN.	DCC TOLEDO	1		1
CASTILLA LEON	DCC VALLADOLID	1		1
	SDCC SALAMANCA		1	1
CATALUÑA	DCC BARCELONA	2	6	8
	SDCC LERIDA-TARRAGONA	1	4	5
EXTREMADURA	DCC BADAJOZ		1	1
GALICIA	DCC LA CORUÑA	1		1
MADRID	MADRID			0
LEVANTE	DCC VALENCIA	1	5	6
TOTAL		2985	3396	6381

DISTRIBUCIÓN POR EDADES

EDADES	M	H	TOTAL
6 AÑOS <	1.033	1.081	2.114
DE 6 A 10 AÑOS	594	707	1.301
DE 11 A 15 AÑOS	578	611	1.189
DE 16 A 20 AÑOS	649	672	1.321
> DE 20 AÑOS	131	325	456
TOTAL	2.985	3.396	6.381

PIRÁMIDE POBLACIONAL

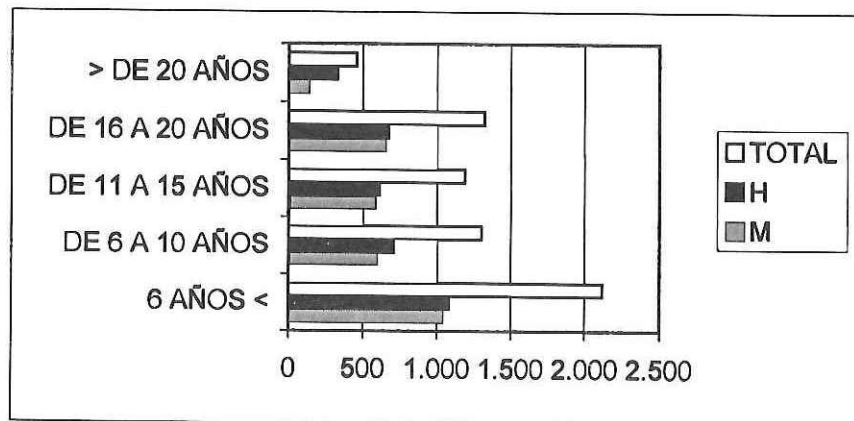

EXPLICACIÓN DE LAS ABREVIATURAS

Capa	ALA	Alazán
	CAS	Castaña
	NEG	Negra
	RUA	Ruana
	TOR	Torda
	OVE	Overa
Modalidad	H	Handicap
	A	Autostar
Nacionalidad	FR	Francia
	ITY	Italia
	USA	EE.UU.
	DEN	Dinamarca
	GER	Alemania
	HOL	Holanda
	B	Bélgica
	CH	Suiza
	SWE	Suecia
	SU	U.R.S.S.
NOR	Noruega	
Cambio de nombre	EX (nombre antiguo)	
Otras	O	Record no registrado oficialmente
	PSI	Pura Sangre Inglés
	I.T.I.	Inscrito a Título Inicial
	I.P.O.	Inscrito País Origen

INICIALES CORRESPONDIENTES AL AÑO DE NACIMIENTO DE LOS TROTADORES ESPAÑOLES

1976 -> A	1983 -> J	1990 -> T	1997 -> E
1977 -> B	1984 -> L	1991 -> U	1998 -> F
1978 -> C	1985 -> M	1992 -> V	1999 -> G
1979 -> D	1986 -> N	1993 -> A	2000 -> H
1980 -> E	1987 -> P	1994 -> B	
1981 -> F	1988 -> R	1995 -> C	
1982 -> H	1989 -> S	1996 -> D	

INTERPRETACIÓN INFORMACIÓN

REPRODUCTORES^(*)

LATINA HEDEVANG⁽¹⁾ (DEN)⁽²⁾ (000302691)⁽³⁾ CAS⁽⁴⁾ 1984⁽⁵⁾ 1.20,3-A⁽⁶⁾

Padre: FRANCIS SENTAOR (DEN) 1.21,9 por CASINO THE GREAT 1.21 y ROSITA SENATOR 1.36,1

Madre: RIKA KIGNAES (DEN) 1.23,1 por DUNDRIDGE 1.15,6 y ORIA KIGNAES 1.25

CRIADOR: Nacido en DINAMARCA

1990

(7)	(8)	(9)	(10)	(11)	(12)	(13)
000302900	TIFON BLAI	CAS M	<u>1.22,5-A</u>	308200	POR: SHANE T HANOVER (USA)	FORNES VALLESPÍR, HERMANOS

1992

000403314	VELVET BLAI	CAS H	<u>1.19,7-A</u>	1927711	POR: TOWNSMAN (USA)	FORNES VALLESPÍR, HERMANOS
-----------	-------------	-------	-----------------	---------	---------------------	----------------------------

1994

000404069	BORIS BLAI ⁽¹⁴⁾	CAS M			POR: PUBLIC DEFENDER (USA)	FORNES VALLESPÍR, HERMANOS
-----------	----------------------------	-------	--	--	----------------------------	----------------------------

1995

000404571	CARVALLINA BLAI	CAS H			POR: PARVALLON	FORNES VALLESPÍR, HERMANOS
-----------	-----------------	-------	--	--	----------------	----------------------------

^(*) Sólo figurarán aquellos reproductores que hayan tenido descendencia los años 1997, 1998, 1999 y 2000, con toda su producción inscrita en el Libro Registro-Matrícula del Trotador Español.

- (1) Nombre reproductor (Padre o Madre)
- (2) País origen
- (3) Número de Código
- (4) Capa
- (5) Año de nacimiento
- (6) Record (A: Autostar, H: Handicap)
- (7) Número de código producto
- (8) Nombre
- (9) Capa y Sexo
- (10) Record (A: Autostar, H: Handicap). Subrayado velocidad <1.23
- (11) Dinero ganado, sólo se contabilizan a partir de 1991
- (12) Nombre del otro reproductor
- (13) Criador
- (14) Producto obtenido por Inseminación Artificial

ÍNDICE PRODUCTOS DE REPRODUCTORAS

A JERINA⁽¹⁵⁾ 7F7F1EOD36⁽¹⁶⁾ PERINA⁽¹⁷⁾

- (15) Nombre producto
- (16) Tatuaje o microchip
- (17) Nombre Madre

SEMENTALES REPRODUCTORES

ABZAC BRILLOUARD(FR) (000404774) ALA 1988 1.19,6-H

Padre: JAMES PILE (FR) 1.17 por AMIRAL WILLIAMS (FR). 1.17 y TA PILE 1.22

Madre: JUDITH D'ESTREES O por SEIGNEUR (FR) 1.15,5 y KANARA 1.22

CRIADOR: Nacido en FRANCIA

1998					
000405632	FABZAC BRILLANT	ALA H		DE: SOMBRA DES BOSC	MARI TUR, SANTIAGO
1999					
000406123	GENIT CR	CAS H		DE: DIADEM SOLLA (SWE)	ROSELLO TORRES, VICENTE
2000					
000406664	HESPECIA DES BOSC	CAS H		DE: SOMBRA DES BOSC	MARI TUR, SANTIAGO

ACARAL DU GITE (FR) (000405175) CAS 1988 1.22,1-A

Padre: PONTCARAL (FR) 0 por CHAMBON P (FR) 1.20 y DANY GIRL 1.23

Madre: ONDINE (FR) 1.22 por VALMONT (FR) 1.18 y CITE DE CORCELLE 1.21

CRIADOR: Nacido en FRANCIA

1998					
000405726	FACARAL T.G.	CAS M	1.35,2-A	DE: FAQUINA	TORRES GELABERT, HERMANOS
000405719	FEISAL JUNE	CAS M		DE: TENESI	PARPAL ANGES, ERNESTO LUIS
000405816	FERIA	CAS H		DE: RECIA	MONTANER PONS, MIGUEL
000405834	FILET DE TITO	ALA M	1.19,2-A	DE: LINA DES GROIX	MOLINER PONS, JOAQUIN
000405721	FLASH	CAS H	1.35,7-A	DE: DOROTHY	GOMILA TORRES, HERMANOS
1999					
000406264	GUINDA	CAS H		DE: RENTA	MUNAR ORDINAS, JUAN
2000					
000406736	HALIGARI SADI AC	CAS H		DE: SADY-SX	VICENS BALLESTER, NICOLAS

ALADIN DES ESSARTS (FR) (000404754) CAS 1988 1.18,8-A

Padre: LUTIN D'ISIGNY (FR) 1.13-A por FIRSTLY (FR) 1.15 y DAME D'ISIGNY (FRA) 1.20

Madre: OKA (FRA) 1.20 por CHAMBON P (FR) 1.20 y DELOS (FRA) 1.24

CRIADOR: Nacido en FRANCIA

1997					
000405380	EXCELSIOR PICOT	ALA H		DE: PHONSA	ROIG PUIGROS, ANDRES
1998					
000405684	FAUX PAS	CAS M		DE: NATI S'ESTEL	HERNANDEZ MUÑOZ, ANTONIO
000405912	FIBLO D'ESSARTS	CAS M		DE: MISS DEBBY (NOR)	AGUILO FUSTER, PEDRO G.
000405717	FILL DE NUIT	NEG M		DE: VALSE DE NUIT (FR)	ESTEVA FERRAGUT, SEBASTIAN
000405794	FLASNI PRIM	CAS M		DE: JATA	RIERA JUAN, JUAN
1999					
000406306	G D'OR	CAS M		DE: VUE BLUE	MARTORELL CANTARELLAS, BARTOLOME
000406311	G ELIPHARD	ALA H		DE: UNA ELIPHAR	MARTORELL CANTARELLAS, BARTOLOME
000406302	GALDOS	CAS M		DE: ARANCHA BLEU	MARTORELL CANTARELLAS, BARTOLOME
000406301	GALIDO RANCHO	CAS M		DE: ANOVER BLEU	MARTORELL CANTARELLAS, BARTOLOME
000406310	GANADORA	CAS H		DE: VA BE	MARTORELL CANTARELLAS, BARTOLOME
000406317	GEMELLA	CAS H		DE: CAROLINA	MARTORELL CANTARELLAS, BARTOLOME
000406305	GERANIO	NEG M		DE: HANOVERA	MARTORELL CANTARELLAS, BARTOLOME
000406320	GRAN ALADIN	ALA M		DE: RUMBOSA 1	MARTORELL CANTARELLAS, BARTOLOME
000406303	GRAN BOMBA	CAS M		DE: LA BOMBI S.M.	MARTORELL CANTARELLAS, BARTOLOME
000406312	GRAN MUNDA	ALA H		DE: RIALLA	MARTORELL CANTARELLAS, BARTOLOME
000406307	GRAN RANCHERO	CAS M		DE: ALASKA BLEU	MARTORELL CANTARELLAS, BARTOLOME
000406313	GRAN SIBINA	CAS H		DE: NINA DE RETZ	MARTORELL CANTARELLAS, BARTOLOME
000406316	GRANDESA D'OR	ALA H		DE: SEU NI D'OR	MARTORELL CANTARELLAS, BARTOLOME
000406308	GRENADIA	CAS H		DE: USHAMEL	MARTORELL CANTARELLAS, BARTOLOME
000406304	GRIDO	CAS M		DE: AJARIFA	MARTORELL CANTARELLAS, BARTOLOME
000406072	GRINGO PIROSKA	CAS M		DE: A. PIROSKA	MORAGUES NOCERAS, ANTONIO
000406309	GUAPETONA	CAS H		DE: JAIFA	MARTORELL CANTARELLAS, BARTOLOME
000406314	GUARANA	CAS H		DE: VIA VERDE	MARTORELL CANTARELLAS, BARTOLOME
000406315	GUARDIANA	CAS H		DE: HORTENSIA	MARTORELL CANTARELLAS, BARTOLOME
2000					
000406696	HABANO	CAS H		DE: USHAMEL	MARTORELL CANTARELLAS, BARTOLOME
000406697	HAMITU	CAS H		DE: LA BOMBI S.M.	MARTORELL CANTARELLAS, BARTOLOME
000406691	HEAST ATTACK	CAS M		DE: UNA ELIPHAR	MARTORELL CANTARELLAS, BARTOLOME
000406699	HELLO	ALA M		DE: SOM BARROTES	MARTORELL CANTARELLAS, BARTOLOME
000406557	HIPY DES PUIG	ALA M		DE: BOMBON BLEU	LLULL ROSSELLO, RAFAEL
000406702	HISMUNDA	CAS H		DE: RIALLA	MARTORELL CANTARELLAS, BARTOLOME
000406701	HISTORIA BLEU	CAS H		DE: CEBINA	MARTORELL CANTARELLAS, BARTOLOME
000406690	HOBEMERRIBAD	CAS M		DE: HORTENSIA	MARTORELL CANTARELLAS, BARTOLOME
000406700	HOCAMORA	CAS H		DE: ANOVER BLEU	MARTORELL CANTARELLAS, BARTOLOME
000406693	HORADOR	CAS H		DE: SEU NI D'OR	MARTORELL CANTARELLAS, BARTOLOME
000406695	HORSE	CAS M		DE: ARANCHA BLEU	MARTORELL CANTARELLAS, BARTOLOME
000406692	HORTERA ESSARTS	CAS H		DE: AJARIFA	MARTORELL CANTARELLAS, BARTOLOME
000406698	HOURVARI	CAS M		DE: ROGELIA	MARTORELL CANTARELLAS, BARTOLOME
000406694	HULAN	CAS H		DE: ALASKA BLEU	MARTORELL CANTARELLAS, BARTOLOME

ALCON BLAI (000403671) CAS 1993 1.17,5-A

Padre: QUELASIO (FR) 1.17,3-H por BELLINO II (FR) 1.15 y HASIOCANA (FR) 1.18

Madre: GYLDNE ROG (DEN) 0 por ROG DYHRBERG (DEN) 1.23,3 y OLGA. (DEN) 0

CRIADOR: FORNES VALLESPÍR, HERMANOS

2000					
000406579	HERIKA VB	NEG H		DE: BILEIKA VB	VIVES VIVES, JERONIMO
000406589	HURON BLAI	NEG M		DE: ARNISSA PAX (SWE)	FORNES VALLESPÍR, HERMANOS

ALI GS (000403540) CAS 1993 1.19,2-A

Padre: TAP DANCE KID (USA) 1.13,3-A por SPEEDY SOMOLLI (USA) 1.11 y FLIPPED OVER (USA) 1.18

Madre: EGARA GS 1.33,1-H por ANETO (FR) 1.19,0 y ROSITTA NT (DEN) 1.22,5-H

CRIADOR: GARCIAS MAS, TOMAS

2000

000406751 HERMOSA D'ALI

CAS H

DE: VIRGA B

SASTRE LLLULL, PEDRO

AMBASSADOR FORTUNA (USA) (000405596) CAS 1992 1.16,2-A

Padre: ARMBRO GOAL (USA) 1.11 por SPEEDY CROWN (USA) 1.12,8 y ARMBRO FLIGHT (USA) 1.13

Madre: UNEVA JP (USA) por NICHOLAS HANOVER (USA) y NEVARADA (USA)

CRIADOR: Nacido en E.E.U.U.

1999

000406279 GABIN STAR
000406218 GALL DE BREGA
000406262 GENEROSA
000406277 GENTAL BRANCH
000406263 GITAN MIXO
000406260 GITANERO
000406211 GITANO HCCAS M
NEG M
NEG H
CAS M
CAS M
CAS M
CAS MDE: VINA SOL (DEN)
DE: RATATA (DEN)
DE: REGITZE TARUP (DEN)
DE: MIA REERSTRUP (DEN)
DE: QUEEN RENEGADE (NOR)
DE: CASUALIDAD STAR
DE: SUPER NETT (SWE)BIBILONI ESTELRICH, MATEO
JUAN NADAL, CATALINA
PUIGSERVER DURAN, PEDRO
CUADRA SA VINYA,
SALVAT GIMENEZ, ANGEL
BERNUDEZ MORENO, ANTONIO
CARRERAS SERRA, JAIME

2000

000406540 HABANA STAR
000406421 HELEX BRANCH
000406675 HERICA GARBO
000406727 HILDA BOWL
000406505 HISTER FORTUNA
000406710 HITO DE SONG
000406469 HO FORTUNA
000406617 HOLE MIXO
000406539 HONRADA CR
000406616 HORSE DE RETZ
000406613 HORT DE TIRSA
000406619 HUSAK FCAS H
CAS M
CAS H
CAS H
CAS H
CAS M
CAS H
CAS M
CAS H
CAS M
CAS M
CAS MDE: BEATLE CROWN
DE: MISS GERDASHINDE (DEN)
DE: PRIDE GARBO (DEN)
DE: RACKARTUSS (SWE)
DE: JOYA BOIS
DE: SONG OF BLUES (NOR)
DE: REINA DE SEAS
DE: QUEEN RENEGADE (NOR)
DE: SPEEDY DI (NOR)
DE: ULLERA HANOVER
DE: TIRSA
DE: CONCORDE IT (SWE)BATISTA, CUADRA
CUADRA SA VINYA,
PUIGSERVER DURAN, PEDRO
CUADRAS MORRO,
AGUILO AGUILO, GASPAR
PUIGSERVER DURAN, ANTONIO
VIDAL RIGO, ANTONIO
SALVAT GIMENEZ, ANGEL
CUADRA C'AN ROS,
CUADRAS MORRO,
SEGUI BARRERA, MATEO
OLIVER BALLESTER, FELIPE**AQUARISSO (FR)** (000405940) CAS 1988 1.16.5

Padre: QUARISSO (FR) 1.14 por FAKIR DU VIVIER (FR) 1.14 y FARISSA (FR) 1.20

Madre: PLUME ROUGE (FR) 1.22 por BELLOUET (FR) 1.17,8 y DELICATE (FR)

CRIADOR: Nacido en FRANCIA

2000

000406678 HELEN DE PUCHET

NEG H

DE: VERONIA

ROSELLO RIERA, JUAN ANTONIO

ARGENT ET OR (FR) (000404751) CAS 1988 1.20,3-A

Padre: ISTRAEKI (FR) 1.14,4 por PALEO (FR) 1.19,9 y VANIKIE (FR) 1.22

Madre: MARIEVA (FR) 0 por TONY M (FR) 1.15,8 y REINE D'AMOUR 0

CRIADOR: Nacido en FRANCIA

1997

000405257 ESCUT ET OR

CAS M

1.23,2-A

4050

DE: ELMA MORA

MARTI JOSE, MIGUEL

1998

000405780 FRUIT BIRD

CAS M

DE: ROMEC BIRD

CUADRA PORTELL-VICH,

ARISTOPHANES (GER) (000403352) CAS 1983 1.17,4-A

Padre: FAKIR DU VIVIER (FR) 1.14 por SABI PAS (FR) 1.17,6 y UA UKA (FR) 1.26

Madre: GRACE RODNEY (USA) 1.17 por DUKE RODNEY (USA) 1.14 y SPECULATE (USA) 1.14

CRIADOR: Nacido en ALEMANIA

1993

000403527 ALADA DEL NORTE
000403478 ARIS DE CENSI
000403612 ARIS LIME
000403489 ARISITA JUNECAS H
CAS M
CAS H
CAS H1.25,7-A
1.23,4-A
1.35,2-A
0255944
338549
3800DE: FAVORITA
DE: CENSI DE PRINS
DE: LINEA T.R.
DE: SITA JUNE (DEN)ORFILA TORRENT, GABRIEL
GARDES PONS, DAMIAN GUILLERM
ROCA COMELLA, ANTONIO
PARPAL ANGLAS, ERNESTO LUIS

1994

000404106 BELL ESTEL
000404204 BENSI D'ARIS
000404236 BOGENIA D'ARISCAS H
CAS H
CAS H1.19,3-A
1.34,6-H
1.21,8-A942733
16956
500150DE: NAVETA
DE: CENSI DE PRINS
DE: OGENIA (FR)MANNERS, SUSAN
GARDES PONS, DAMIAN GUILLERM
SINTES PELEGRI, HERMANOS

1995

000404584 CAPRIOR D'OGENIA
000404188 CLASSICA PRINS
000404688 CRAK DE PRECAS M
CAS H
CAS H1.21,3-A
1.28,4-A
1.23,4-A364380
18000
204800DE: OGENIA (FR)
DE: CENSI DE PRINS
DE: SIRENE DES PRES (FR)SINTES MERCADAL, JUAN
GARDES PONS, DAMIAN GUILLERM
BORRAS VILLALONGA, JUAN

1996

000404840 DAKIR DAS PONT
000405028 DAKIRA BLUE
000405010 DANDY DEL NORTE
000404967 DANGER Z
000404827 DARABAM KALAN
000405039 DIAMOND GUAYCAS M
CAS H
CAS M
CAS M
CAS M
CAS H1.25,2-H
1.22,8-A
1.32,0-A
1.24,0-A118000
151350
54700
146250DE: LAZARILLA TV
DE: QUITRALA (FR)
DE: FAVORITA
DE: ZETA
DE: TESS
DE: DESSIREEESCUADERO SIREROL, JAIME
PONS SALOM, SANTIAGO
ORFILA TORRENT, GABRIEL
MESQUIDA NADAL, GABRIEL
MANNERS, SUSAN
FORONDA HERMANDEZ, CONCEPCION

000405048 DORNIC SB	CAS M			DE: PANISSIERES (FR)	ROCA COMELLA, ANTONIO
000405049 DOSAURA PRIM	CAS H			DE: ROSAURA	RIERA JUAN, JUAN
000405046 DRAK BALLOU	CAS M	1.23.7-A	55000	DE: LANE BALLOU	MORLA CARRERAS, FRANCISCO
000405001 DUNE	CAS H	1.20.3-A	266400	DE: HAZAÑA	IMPORTADO. **
000405081 DUTTE PRIM	CAS H			DE: S'HORTA J.A.	RIERA JUAN, JUAN
1997					
000405353 ERASI BALLOU	CAS H			DE: LANE BALLOU	MORLA CARRERAS, FRANCISCO
000405249 EVIL DU VIVIER	CAS H	1.28.4-H	48600	DE: VALERY.	CARHONA MERCADAL, DAVID
000405393 EXACTA DU VIVIER	CAS M	1.27.1-A	11700	DE: QUIRALA (FR)	PONS VIDAL, CARLOS
000405226 EXIT DU VIVIER	CAS M	1.19.3-A	352200	DE: TANIA-ROYAL	PONS VIDAL, CARLOS
1998					
000405673 FANG	CAS M			DE: NE JOCONDA	SUREDA BRUNET, JAIME
000405860 FARISTOPHANES	CAS M			DE: PRECIOSA 2	MASSOT BRUNET, JUAN
000405863 FAT	NEG M			DE: ANIMADUCLOS	MESQUIDA GALNES, JAIME
000405678 FAVORIT PRIM	CAS M			DE: JASMINA	RIERA JUAN, JUAN
000405921 FESTA DES BOSQ	CAS H	1.24.6-H		DE: LASS EVY (SWE)	PARERA FERRER, BERNARDO
000405728 FIELD DU VIVIER	CAS M			DE: LIGNINA	VIDAL BARCELO, FRANCISCO
000405769 FLACH DU VIVIER	CAS M			DE: DORIDOLLA (FR)	SALLERAS TERRASA, CUADRA
000405690 FORT DUQUE	CAS M			DE: VEDEDALLAS	CUADROS FUSTER, MATEO
1999					
000406092 GAMUZA	CAS H			DE: HADA MORA	GOMIS RIGO, JAIME
000406221 GLADYS DE JATA	CAS H			DE: JATA	ADROVER ADROVER, MIGUEL
000406330 GLASSIS DU VIVIER	CAS M			DE: PITIUSA P.G.	ESTELRICH MAIMO, BARTOLOME
000406246 GUITI BEGE	CAS M			DE: CENTELLA D'ETANGS	BENEJAM GENESTAR, ANDRES
2000					
000406432 HABITAT PRIM	CAS H			DE: JASMINA	RIERA JUAN, JUAN
000406435 HANNI DE PAMELA	CAS H			DE: FEPAMELA	BAGENHÜHL, CHRISTIAN
000406711 HARUMASA	CAS H			DE: VOLGA DE TILLAUDE (FR)	ROIG RUBI, GUILLERMO
000406672 HELIANT PRIM	CAS M			DE: JET SUN (DEN)	RIERA JUAN, JUAN
000406722 HERMOSS TIFFA AC	CAS M			DE: TIFFANY	VICENS BALLESTER, NICOLAS
000406426 HIPIC PRIM	CAS M			DE: JAINA DE RETZ	RIERA JUAN, JUAN
000406453 HOLLY	CAS H			DE: CAPRICHOSA PRIM	FERNANDEZ SILVA, ANTONIO

ARMURO GOAL (USA) (**0008226) IND 1980 1.11

Padre: SPEEDY CROWN (USA) 1.12,8 por SPEEDY SCOT (USA) 1.12,6 y MISSILE TOE (USA) 1.17,9
 Madre: ARMURO FLIGHT (USA) 1.13 por STAR'S PRIDE (USA) 1.12,8 y HELICOPTER 1.15

CRIADOR: Nacido en E.E.U.U.

1992	000405596 AMBASSADOR FORTUNA (USA)	CAS M	1.16.2-A	838315	DE: UNEVA JP (USA)	FALTO DE ANTECEDENTES.
	008801817 VOULEZ VOUS (GER)	ALA H	1.17.5		DE: SOMOLLI'S FASHION (USA)	FALTO DE ANTECEDENTES.
1993	000406361 FIVE ALARM (USA)	CAS M	1.17.0-A		DE: SPEND A BUNCH (USA)	FALTO DE ANTECEDENTES.
1998	000406371 FINURA DES BOSQ *1.A*	CAS H			DE: IMPALA SUND (SWE)	PARERA FERRER, BERNARDO
	000405979 FISIC D'OGENIA *1.A*	NEG M	1.35.3-A		DE: OGENTA (FR)	SINTES PELEGRI, HERMANOS
1999	000406347 GLASNY GOAL *1.A*	NEG M			DE: RACKARTUSS (SWE)	MORRO SALOM, JUAN
2000	000406749 HAMBRO STAR VX "IA"	CAS M			DE: UNITA STAR'S	VAQUER SUREDA, ANTONIO
	000406754 HISSA LLAR "IA"	ALA H			DE: FAULA	PROHENS BENNASAR, ANGELA MARIA
	000406755 HOM LLAR "IA"	ALA M			DE: VIVA LLAR	PROHENS BENNASAR, ANGELA MARIA
	000406789 HORABAIXA D'ARC "IA"	CAS H			DE: JISON GOLD (SWE)	ESPASA D'ARC S.L.

ARNAQUEUR (FR) (**0008346) CAS 1988 1.13

Padre: FAKIR DU VIVIER (FR) 1.14 por SABI PAS (FR) 1.17,6 y UA UKA (FR) 1.26
 Madre: MORGAFLORE (FR) 1.22 por FLORESTAN (USA) 1.15 y DOURGA II 1.22

CRIADOR: Nacido en FRANCIA

1997	000405903 ERNAQUEUR *1.A*	CAS M	1.19.8-A		DE: HILLS TIARA (USA)	GUAL DE TORRELLA LE-SENNE, JUAN
1999	000406365 GHOST DI NOMMES *1.A*	CAS M			DE: MISS QUICK (SWE)	MONTANER ANGLADA, PEDRO

ASSOUAN (FR) (000405562) ALA 1988 1.16

Padre: MON TOURBILLON (FR) 1.11 por AMYOT (FR) 1.15,7 y TORNADE IV O
 Madre: OUEZY (FR) 1.24 por FIER IRIS (FR) 1.20 y QUILLAJA II (FR)

CRIADOR: Nacido en FRANCIA

1999	000406064 GALA HANNOVER	ALA H			DE: SUNITA (DEN)	ORFILA TORRENT, GABRIEL
	000406099 GASPER CRISHI	CAS H			DE: ANGGI	JUAN MARQUET, ANTONIO
	000406148 GASSUAN MS	ALA H			DE: FONTANA STAR (NOR)	MONTANER BAGUR, MIGUEL
	000406077 GOTA DE RES	CAS H			DE: RES DE RES	MOLL FEDELICH, MARGARITA
2000	000406598 HEVERLY ASSOUAN	CAS H			DE: LA PICHICHI T.R.	HUGUET PONS, COSME

ATHOS DES BREGERES (FR) (000405519) CAS 1988 1.17,6-A

Padre: KAPULCO (FR) 1.16 por RUY BLAS IV (FR) 1.18,6 y USCILLA (FR) 1.21
 Madre: HEROINE DE RIOLAT (FR) 1.21 por SABI PAS (FR) 1.17,6 y VAUCELLES (FR)

CRIADOR: Nacido en FRANCIA

1999

000406156 GINA ROYAL
000406013 GLADYS DEL NORTE
000406155 GOGO GERES

CAS H
CAS H
CAS M

DE: TANIA-ROYAL
DE: QUIRALA (FR)
DE: DAKIRA BLUE

PONS VIDAL, CARLOS
ORFILA TORRENT, GABRIEL
PONS VIDAL, CARLOS

2000

000406483 HATHOS D'INFERN
000406440 HATOR LIDU
000406439 HEREU STAR'S
000406559 HERICA BREGERES
000406438 HIODES STAR'S
000406437 HIPIATRA STAR'S

CAS M
CAS M
CAS M
ALA H
CAS M
CAS H

DE: VANDERBILT
DE: LIDUVINA V.X.
DE: SA VOSTRA VX
DE: PETRUSKA
DE: MEL
DE: MATVISTA VX

VAQUER MORET, SEBASTIAN
CARRIO GINHARD, MIGUEL
TOUS LLANERAS, ANTONIO
FERRIOL CURSACH, NADAL
TOUS LLANERAS, ANTONIO
TOUS LLANERAS, ANTONIO

ATKINSON RIDGE (USA) (000405173) CAS 1987 1.19,5-H

Padre: WORKAHOLIC (USA) 1.11 por SPEEDY CROWN (USA) 1.12,8 y AH SO 1.15

Madre: MISS TACO (USA) 1.14 por TARPORT DEVLIN (USA) 1.15 y HOT TAMALES (USA) 0

CRIADOR: Nacido en E.E.U.U.

1998

000405821 FERMOZA V.X.
000405820 FOREVER V.X.

CAS H
CAS M

1.17,7-A

DE: VISCA V.X.
DE: SIMFONIA DOS

VAQUER SUREDA, ANTONIO
VAQUER SUREDA, ANTONIO

1999

000406368 GENIOSA
000406049 GENTHOLIC
000406294 GWEN OF BLUE VX

CAS H
NEG H
CAS H

DE: PATRICIA K (DEN)
DE: KEYSTONE ROSALIE (USA)
DE: BLUE BELL VX

CUADRA S'HERETAT,
CUADRA S'HERETAT,
VAQUER SUREDA, ANTONIO

2000

000406459 HEAT HOLIC
000406454 HEDUCCIA VX
000406460 HOLLT HOLIC

CAS H
CAS H
CAS M

DE: SIZED RIGHT (USA)
DE: NELIDUCCIA V.X.
DE: YANKEE TEA (USA)

CUADRA S'HERETAT,
VAQUER SUREDA, ANTONIO
CUADRA S'HERETAT,

BAMBI CLASSIQUE (FR) (008801960) ALA 1989 1.24,1-A

Padre: PASSIONNANT (FR) 1.15 por FLORESTAN (USA) 1.15 y VESUBIE III (FR) 1.24

Madre: ODE DE KER VAL (FR) 1.17 por BEAUSEJOUR II (FR) 1.18 y GINA WILLIAMS (FR)

CRIADOR: Nacido en FRANCIA

2000

000406443 HEVIA GRANDCHAMP
000406528 HUIDA BLAT

TOR H
CAS H

DE: ROMA D'ISIGNY
DE: VERAS FIRST (USA)

DURAN GAYA, MIGUEL
FORMES VALLESPIR, HERMANOS

BARBES DU FRESLIN (FR) (008801621) CAS 1989 1.18,3-A

Padre: MYOTO BARBES (FR) 1.18 por FLORESTAN (USA) 1.15 y A NOUS SEULS (FR) 1.19

Madre: NANA D'ARCEY (FR) por UN ROI D'ATOUT (FR) 1.19 y VIGOUREUSE (FR)

CRIADOR: Nacido en FRANCIA

2000

000406524 HORAT DE GALDENT

CAS M

DE: PRIMAVERA T V

TABERNER MAYOL, ANTONIO

BARCLAY B (000404231) CAS 1994 1.22,4-A

Padre: BARCLAY SQUARE (USA) 1.17,9-A por SPEEDY CROWN (USA) 1.12,8 y BLITHE LOBELL (USA) 1.18,9

Madre: ZAIDA B. 1.22,6-A por AUGUST WORTHY (DEN) 1.22,3 y LADY PETER (I.T.I.) 0

CRIADOR: BONET ADROVER, RAFAEL

1998

000405713 FIBIANA B.

CAS H 1.25,4-A

DE: MARIVENT B

BONET ADROVER, RAFAEL

BARCLAY SQUARE (USA) (000202403) CAS 1981 1.17,9-A

Padre: SPEEDY CROWN (USA) 1.12,8 por SPEEDY SCOT (USA) 1.12,6 y MISSILE TOE (USA) 1.17,9

Madre: BLITHE LOBELL (USA) 1.18,9 por SPEEDY RODNEY (USA) 1.13,7 y BECAUSE (USA) 0

CRIADOR: Nacido en E.E.U.U.

1990

000302740 TIWORTHY ROYAL
000302843 TRIUMF
000302878 TRUIOSA

CAS M 1.17,3-A
CAS M 1.22,0-A
CAS H 1.23,6-A

2033375
596264
319545

DE: RUBIALES
DE: LAURA DE NOVES
DE: ONGLENN CREIOWIN (FR)

SEBASTIA VAQUER, PONCIO
BINIMELIS GARCIAS, ANDRES
GILI CARBONELL, BARTOLOME

1991

000403142 UASSY ROYAL
000402927 U-CECILIA
000402974 UP JAWET S.E.

CAS H 0
ALA H 0
CAS H 0

DE: RUBIALES
DE: CECILIA
DE: JEANNETTE

SEBASTIA VAQUER, PONCIO
HENARES RIERA, EMILIO
ROSSELLO VENY, MIGUEL

1992

000403150 VALL-VIROLADA
000403333 VALONDRA J.A
000403146 VARCLAY GS
000403245 VENEZIA SQUARE
000403180 VITAMINA B

CAS H 0
CAS H 0
NEG M 1.20,2-A
CAS H 1.21,4-A
CAS H 1.21,0-A

1400337
68000
535922

DE: V PAMELA
DE: ALONDRA WORTHY S.H.
DE: EGARA GS
DE: VENEZIA O 1974
DE: JORDANA B

MONSERRAT ROSELLO, BERNAT
ALOU BONET, JAIME
GARCIAS MAS, TOMAS
ROSSELLO VENY, RAMON
BONET ADROVER, RAFAEL

1993

000403790 A FLORESTAN
000403466 ALASCLAYS
000403519 ALEGRE S.R.

ALA M 1.21,3-A
CAS H 1.23,1-A
CAS M 1.19,3-A

348000
403999
653809

DE: R PRINCESA
DE: ZALAMEA
DE: DEFENSORA S.R.

MAS VICH, JERONIMO
HORRACH HORRACH, ANTONIO
ADROVER ESTELRICH, FRANCISCO

000403464	AMERICA J.F.	CAS H	0		DE: JENNY	FERRETTJAMS GUAL, JUAN
000403637	ANDREA SQUARE	CAS H	0		DE: VADERA	ADROVER JUAN, MIGUEL
000403504	APSENTA	CAS H	1.24.8-A	193750	DE: V PAMELA	MONSERRAT ROSELLO, BERNAT
000403455	ARLENDEY	ALA M	1.20.7-A	506955	DE: AVELINA ORNEBJERG	LLULL SANCHEZ, ANTONIO
000403761	ASI	CAS H	0		DE: VENECIA O 1974	ROSSELLO YENY, RAMON
000403610	AURA DE EMMY	CAS H	1.21.6-A	400485	DE: EMMY	AMENGUAL RAMIS, JUAN

1994						
000404233	BANDOLERO B	CAS M	0		DE: JORDANA B	BONET ADROVER, RAFAEL
000404020	BARCLARINA	CAS H	0		DE: LANZARINA	MESTRE BORDOY, FRANCISCO
000404231	BARCLAY B	CAS M	1.22.4-A	239779	DE: ZAIDA B.	BONET ADROVER, RAFAEL
000404315	BELINDA CLAY	CAS H	0		DE: LLAMBRA K.A.	FERRER BENNASAR, JAIME
000404266	BENVISTA JP	CAS H	1.20.2-A	749689	DE: SA VOSTRA VX	PASCUAL AMOROS, HERMANOS
000404160	BIANCA HISTER	CAS H	1.19.0-A	1198257	DE: HISTER	GALVES PASCUAL, JOSE
000404227	BROKIN	CAS M	0		DE: LINA F	MORRO SALOM, JUAN

1995						
000404395	CALIU	CAS M			DE: FATIMA	VERA LLITRA, GASPAR
000404487	CAMPANELLA	CAS H			DE: NUREDDUNA BIRD	CABOT PICO, HERMANOS
000404717	CANELLA CALIMA	CAS H			DE: NABILA	ARROM QUETGLAS, MATIAS
000404388	CAPRICO MAR	CAS M	1.34.1-A	3600	DE: NORUEGA MAR	RIERA NELIS, SEBASTIAN
000404499	CARDINAL MAR	CAS M	1.21.7-A	32500	DE: ZALAMEA	SALVA MONSERRAT, MIGUEL
000404712	CARLINA SQUARE	CAS H	1.22.6-A	214750	DE: J. BIRD	BAUZA BALAGUER, BARTOLOME
000404705	CERTORJO	CAS M			DE: MISS COURCEL	AMER AMER, JUAN
000404397	CLAY	CAS M			DE: JALINASA G V	SANCHEZ APARICIO, DAVID
000404711	COLORADO RANCHO	CAS M			DE: PIMPINELA ROYAL	BAUZA BALAGUER, BARTOLOME
000404452	COP DE MAI	CAS H	1.20.2-A	814182	DE: SARITA	CUADRAS CAIXETA,
000404657	CORAL GS	CAS H	1.20.4-A	454221	DE: EGARA GS	GARCIAS MAS, TOMAS
000404506	CRISALIA M	CAS H	1.23.9-A	31600	DE: R PRINCESA	MAS VICH, JERONIMO
000404385	CRISTIAN CROWN	CAS M	1.17.0-A	4421806	DE: URANIA B	MORRO SALOM, JUAN
000404383	CUBALIBRE SQUARE	CAS M			DE: NEIS SR	ALORDA PASCUAL SEBASTIAN
000404695	CURT	CAS M			DE: SALINA	HERNANDEZ COMPANY, JOSE

1996						
000404959	DALIA DES PUIG	CAS H	1.21.1-A	291754	DE: SADY-SX	MONJO BORDOY, JUAN
000404863	DEMOISELLE	NEG H			DE: LAICA P.G.	MATAS FLORIT, VICENTE
000404942	DEUS CROWN	CAS H			DE: R PRINCESA	MAS VICH, JERONIMO
000404920	DIABLO TIN SR	CAS M	1.22.6-A	129367	DE: UNIDAD	PUIG VADELL, ANTONIO
000404836	DINAMITA P	CAS H			DE: PERIGORD ETCHOU	POCOVI FIOL, BALTASAR

1997						
000405333	ELEGANCIA M	NEG H			DE: R PRINCESA	MAS VICH, JERONIMO
000405323	EOLU CLAY	CAS M			DE: TEFNET M.A.	RIBAS TUGORES, ANDRES
000405238	ERIC CLAY M	NEG M	1.22.2-A		DE: PAZ	MONSERRAT BORDOY, MIGUEL
000405319	ESCALIE	CAS H			DE: LAICA P.G.	MATAS FLORIT, VICENTE
000405356	ESPANYOL SM	CAS M			DE: CALI	MESQUIDA ROSSELLO, MARGARITA
000405258	ESTIMADA	CAS H			DE: PRINCESE	CANTALLOPS TORRENS, GUILLERMO
000405318	EXCALIBUR	CAS M	1.28.1-A		DE: JOCONDE COLLONGE(FR)	MATAS FLORIT, VICENTE
000405278	EXTASIS SC	CAS H			DE: J. BIRD	SEBASTIA VAQUER, PONCIO

1998						
000405758	FITZGERALD M	CAS M			DE: R PRINCESA	MAS VICH, JERONIMO

BEST FOR FUN (FR) (000405939) CAS 1989 1.17.2

Padre: HETRE VERT (FR) 1.13 por SABI PAS (FR) 1.17,6 y VERTE CAMPAGNE (FR) 1.22

Madre: ROYALE PERFORMANCE (FR) 1.18 por EQUILEO (FR) 1.13 y HALLOWEL (FR)

CRIADOR: Nacido en FRANCIA

2000						
000406636	HELIO BIRD	CAS M			DE: GLEYNBORN (SWE)	CUADRA PORTELL-VICH,
000406637	HEXKI BIRD	CAS M			DE: SADE GRANDCHAMP	CUADRA PORTELL-VICH,
000406635	HURACA BIRD	CAS M			DE: ROMEC BIRD	CUADRA PORTELL-VICH,

BIBO DI MONMES *IA* (000404304) CAS 1994 1.17,8-A

Padre: MY NEVELE (USA) 1.13,9-A por NEVELE PRIDE (USA) 1.11,3 y NEVELE SPRITE (USA) 0

Madre: MISS QUICK (SWE) 1.25, -H por QUICK PAY (USA) 1.12,5 y GRANDE FRANCES (SWE) 1.14

CRIADOR: MONTANER ANGLADA, PEDRO

1998						
000405774	FUROR DI MONMES	CAS M	1.32.0-H		DE: ARPILE D'ESPOEY (FR)	MONTANER ANGLADA, PEDRO

2000						
000406406	HIMNE BLAUGRANE	ALA M			DE: MERAVELLA	FUSTER CAHET, MIGUEL
000406752	HONORINA	NEG H			DE: VASPARONE (FR)	GARCIA POU, RICARDO

BIESOLO (FR) (**0007949) CAS 1989 1.16-A

Padre: SHARIF DI LESOLO (ITY) 1.15 por QUICK SONG (USA) 1.14 y ODILE DE SASSY (FR) 1.18

Madre: OSSARIE (FR) 1.18 por HIGH ECHELON (FR) 1.15,4 y FARISSA (FR) 1.20

CRIADOR: Nacido en FRANCIA

1996						
000405141	DAHIR ESOLO SB *IA*	CAS M	1.20.9-A	280133	DE: UTILOPE (FR)	ROCA COMELLA, ANTONIO
000405140	DAKOTA GE *IA*	ALA H	1.25.6-H	114200	DE: USTA DU PECH (FR)	GELABERT QUETGLAS, JAIME

1997						
000405893	EFLUVI DES BOSQ *I.A*	CAS H	1.25.2-A		DE: PUNCTILIOUS (USA)	PARERA FERRER, BERNARDO
000405894	ELEGIA DES BOS *I.A*	CAS H	1.23.4-A		DE: SPACE MOUNTAIN (USA)	PARERA FERRER, BERNARDO
000405575	ELEVAGE SB *IA*	ALA H			DE: TIARE (FR)	ROCA COMELLA, ANTONIO
000405902	ELIANA DES BOSQ *I.A*	NEG H	1.19.6-A	184700	DE: DI ANNIE (USA)	PARERA FERRER, BERNARDO
000405315	ENVIT DES NELLIS *IA*	ALA H			DE: UNE DES BOIS (FR)	CUADRAS ES CABANELLS,
000405605	ESCA DES BOSQ *I.A*	CAS H	1.23.3-H	55950	DE: QVICKA VYRE (SWE)	PARERA FERRER, BERNARDO
000405901	ESPANT DES BOSQ *I.A*	CAS M	1.21.5-A		DE: LET'S GO MAGGIE (USA)	PARERA FERRER, BERNARDO
000405899	ESPIRA DES BOSQ *I.A*	CAS H	1.19.8-A	340350	DE: LASS EYV (SWE)	PARERA FERRER, BERNARDO
000405568	EXTRA DES BOSQ *IA*	ALA M			DE: UTILOPE (FR)	PARERA FERRER, BERNARDO

1998						
000405954	FIONA SB *I.A*	CAS H	1.22.6-A		DE: FAST LEGS (NOR)	ROCA COMELLA, ANTONIO
000405956	FONER *I.A*	NEG M			DE: ADOREUSE (FR)	QUETGLAS PASCUAL, PEDRO
000405952	FRANK D'ESCAFI *I.A*	CAS M			DE: AMELINA (FR)	VECINA DIAZ, RAMON

1999

000406344	GENUINA SB *I.A.*	CAS H	DE: SEGOLENE (FR)	ROCA COMELLA, ANTONIO
2000				
000406586	HAKIN DI MONMES "IA"	CAS H	DE: MISS QUICK (SWE)	MONTANER ANGLADA, PEDRO
000406784	HAYANA CLUB SB "IA"	CAS M	DE: CHERRY REMINGTON(SWE)	ROCA COMELLA, ANTONIO
000406746	HIMNE DES BOSQ "IA"	CAS M	DE: CAIA (FR)	PARERA FERRER, BERNARDO

BILL DU BOUFFEY (FR) (000405194) NEG 1989 1.18,1-A

Padre: JIOSCO (FR) 1.15 por QUIOCO (FR) 1.15-A y VALSE BELLEMOISE 1.22

Madre: OCRE DU BOUFFEY 1.20 por TAGLIONI (FR) 1.19,6 y FLEOLE DU BOUFFEY 1.28

CRIADOR: Nacido en FRANCIA

1999				
000406202	GELINOT DE BUFEY	ALA H	DE: EUREKA MORA	BONET CALDENTEY, ANTONIO
2000				
000406621	HELION DE BUFEY	CAS H	DE: EUREKA MORA	BONET CALDENTEY, ANTONIO

BLASON DE MAI (FR) (000405124) CAS 1989 1.14,8-A

Padre: QUITO DE TALONAY (FR) 1.13 por FLORESTAN (USA) 1.15 y DENT BLANCHE (FR) 1.19

Madre: NOBLES SE DE MAI (FR) 1.18 por ALEXIS III (FR) 1.18 y BRISE DE MAI (FR) 0

CRIADOR: Nacido en FRANCIA

1998				
000405672	FIBLO DE SIVINA	ALA M	DE: SIVINA BIRD	MORENO AMENGUAL, ANTONIO
000405743	FLASON M.A.	CAS M	DE: L'IFA ROYAL M.A.	MOYA GONZALEZ, RAFAEL
000405805	FYE DE MAI	CAS H	DE: ARTS LINE	SOLIVELLAS RIPOLL, FRANCISCO
1999				
000406322	GALL DE TORRELLA	NEG M	DE: ROSSA	GUAL DE TORRELLA LE-SENNE, JUAN
000406138	GARÇON D'ESCAFI	ALA M	DE: UNA D'ESCAFI	VECINA DIAZ, RAMON
000406327	GECO DE TORRELLA	CAS M	DE: ANIKA	GUAL DE TORRELLA LE-SENNE, JUAN
000406134	GILL MAY	CAS H	DE: GILL LADRONE (SWE)	CARBONELL FERRER, MIGUEL
000406326	GUAY DE TORRELLA	ALA H	DE: NICOLA	GUAL DE TORRELLA LE-SENNE, JUAN
2000				
000406650	HACH DE TORRELLA	CAS H	DE: REFLEX	GUAL DE TORRELLA LE-SENNE, JUAN
000406648	HATXIS DE TORRELLA	ALA M	DE: SMARA	GUAL DE TORRELLA LE-SENNE, JUAN
000406646	HARPIA DES RAFALOT	ALA H	DE: EXOTIQUE (FR)	GUAL DE TORRELLA LE-SENNE, JUAN
000406715	HASON DES RAFALOT	CAS M	DE: GELINOTTE ADEL (SWE)	GUAL DE TORRELLA LE-SENNE, JUAN
000406412	HIT BLASSON YC	CAS M	DE: NEBRASKA	COLL AMENGUAL, MIGUEL
000406656	HITA PIROSKA	CAS H	DE: HOLA PIROSKA	MORAGUES NOCERAS, ANTONIO

BLUEJACKET (FR) (000405543) ALA 1989 1.16

Padre: NODESSO (FR) 1.13 -A por QUIOCO (FR) 1.15-A y GODDESS (FR) 0

Madre: O CIUDAD (FR) 1.17 por VALMONT (FR) 1.18 y SUZON II (FR) 1.21

CRIADOR: Nacido en FRANCIA

1999				
000406136	GALAN DE JACKET	CAS M	DE: ROXETTE (DEN)	CRUELLAS MAS, GASPAR

BLUESBREAKER (USA) (000405942) CAS 1988 1.13,4

Padre: JOIE DE VIE (USA) 1.12 por SUPER BOWL (USA) 1.12,3 y HEIDI RODNEY

Madre: HEART'S DESIRE (USA) por SPEEDY SOMOLLI (USA) 1.11 y MISS BARBET (USA)

CRIADOR: Nacido en E.E.U.U.

2000				
000406554	HELENA UTIL	CAS H	DE: AMARILLO (DK)	ROTGER BELTRAN, MARIA
000406777	HUBREIKER TIRETY	CAS M	DE: LOTUS KARN (SWE)	SERAPIO CARBONELL, MAGDALENA

BOL D'AIR (FR) (000405189) NEG 1989 1.18,3

Padre: JIOSCO (FR) 1.15 por QUIOCO (FR) 1.15-A y VALSE BELLEMOISE 1.22

Madre: LADY HELENE 1.23 por FRANC QUITO (FR) 1.20 y VILLEPELEE M (FR) 1.22

CRIADOR: Nacido en FRANCIA

1998				
000405859	FLY TYRETY	ALA H	DE: MISS CANDY (NOR)	SERAPIO CARBONELL, MAGDALENA
1999				
000406244	GAMINA D'ISIGNY	ALA H	DE: ROMA D'ISIGNY	SORELL SALVA, ANTONIO
000406089	GEORGINA TIRETY	CAS H	DE: LOTUS KARN (SWE)	SERAPIO CARBONELL, MAGDALENA

BRUNISSARD DE PADD (FR) (000405608) CAS 1989 1.18,5-A

Padre: RUANITO D'ARC (FR) 1.13 por DIANTHUS 1.18 y NAYADU PRE (FR)

Madre: SAUVAGINE (FR) por SEDDOUK (FR) 1.19,0 y LOUVE (FR) 1.21

CRIADOR: Nacido en FRANCIA

2000
000406537 HINDI DE PADD

ALA H

DE: SIDNEY GH

FERRER GARAU, JUAN

BUCK NEWTON (USA) (**0008708) CAS 1990 1.11,8

Padre: FLORIDA PRO (USA) 1.11,5 por ARNIE ALMAHURST(USA) 1.12 y PROMISSORY O

Madre: DAMA CASSIN (USA) por SUPER BOWL (USA) 1.12,3 y CASSIN HANOVER (USA) 1.15

CRIADOR: Nacido en E.E.U.U.

1999
000406384 GORG BLAI

CAS M

DE: ARNISSA PAX (SWE)

FORNES VALLESPIR, HERMANOS

BUCKFINDER (USA) (000403330) CAS 1984 1.11,6

Padre: SUPER BOWL (USA) 1.12,3 por STAR'S PRIDE (USA) 1.12,8 y PILLOW TALK 1.21,5

Madre: NUTMEG LOBELL 1.17,8 por SPEEDY CROWN (USA) 1.12,8 y NOCCAULA 1.13,8

CRIADOR: Nacido en E.E.U.U.

1989
000405196 RONJA SCHEFF (DEN)

CAS H

DE: A T'S LYNN (USA)

FALTO DE ANTECEDENTES.

1991
000403403 UTIEL

CAS M 0

DE: BRITT BROBY (DEN)

RIGO VALLBONA, JAIME

1999
000406362 GEY RIOS

CAS H

DE: ELVA (DEN)

TAULER TORTELL, JAIME

BUSHMILL (USA) (000405546) CAS 1991 1.15.9

Padre: BALTIC SPEED (USA) 1.12,1 por SPEEDY SOMOLLI (USA) 1.11 y SUGAR FROSTING (USA) 1.22

Madre: NEVER NEVER LAND (USA) 1.14 por BONEFISH (USA) 1.13,5 y ENDEARINE WAY (USA) 1.16

CRIADOR: Nacido en E.E.U.U.

1999
000406090 GATITA VELOZ
000406062 GIANT CAT
000406039 GOIG DE GALDENT
000406017 GUSHMIL SB

TOR H
CAS M
CAS M
CAS M

DE: LA MEJOR
DE: URSULA CAT
DE: PRIMAVERA T V
DE: NETS SR

GELABERT MULET, FRANCISCO
GOMILA ALEMANY, JAUME
TABERNER MAYOL, ANTONIO
ALORDA PASCUAL, SEBASTIAN

2000
000406501 HABE M.A.
000406470 HUNGRIA
000406739 HUSHMIL

CAS H
CAS H
CAS M

DE: TEFNET M.A.
DE: DIANA DURBIN V.A.
DE: TIRIA

RIBAS TUGORES, ANDRES
VIDAL RIGO, ANTONIO
MARCUS COLON, MIGUEL

CARLOMAN (FR) (000405125) ALA 1990 1.17,7-A

Padre: POLSTOCK (FR) 1.18 por SEDDOUK (FR) 1.19,0 y STRADA (FR) 1.21

Madre: ORBELLA (FR) 0 por TABRIZ (FR) 1.15,1 y HERELLA (FR) 1.20

CRIADOR: Nacido en FRANCIA

1998
000405633 FALCO ETCHOU

ALA M

DE: PERIGORD ETCHOU

POCOVI FIOL, BALTASAR

1999
000406011 GACELA

ALA H

DE: PERIGORD ETCHOU

POCOVI FIOL, BALTASAR

2000
000406756 HAPPY HOUR

CAS M

DE: ESTRELLA MORA

MUNAR RIBAS, MIGUEL

CARMODY LOBELL (USA) (**0008177) CAS 1980 1.13.6

Padre: SPEEDY CROWN (USA) 1.12,8 por SPEEDY SCOT (USA) 1.12,6 y MISSILE TOE (USA) 1.17,9

Madre: CORA T (USA) 1.16,9 por STAR'S PRIDE (USA) 1.12,8 y FLICKA FROST O

CRIADOR: Nacido en E.E.U.U.

1997
000405962 ELSA DE LADIL

CAS H 1.18,4-A

83000

DE: GASETA CLASSIC (GER)

SALLEINS JUAN, SEBASTIANA

CAVALIER D'AUNOU (FR) (**0008612) CAS 1989 1.14

Padre: ROYAL PRESTIGE (USA) 0 por SPEEDY COUNT (USA) 1.13,8 y ROSEMARY (USA) 1.12,8

Madre: NEVADARA (FR) por CAPRIOR (FR) 1.19,8 y FENAISSON

CRIADOR: Nacido en FRANCIA

1998
000406333 FLEUR DE LADIL

NEG H

DE: VOLGA DU SORBIER(FR)

SALLEINS JUAN, SEBASTIANA

CHARLIE PASSION (FR) (000405593) CAS 1990 1.19,5-A

Padre: PASSIONNANT (FR) 1.15 por FLORESTAN (USA) 1.15 y VESUBIE III (FR) 1.24

Madre: HARMONIE DOUCE (FR) 1.20 por RAKI (FR) 1.20 y KATY IX (FR) 1.24

CRIADOR: Nacido en FRANCIA

1999

000406275 GABALLINA GF
000406300 GRILL
000406276 GRIMPER GF

CAS H
CAS H
CAS H

DE: REBECCA SEGUINEL (FR)
DE: BRISE DE LA LOGE (FR)
DE: ALTESSE DU PUISIER (FR)

GARAU ROSSELLO, ANTONIO
CAMPOMAR SEGUI, ANTONIO
GARAU ROSSELLO, ANTONIO

2000

000406476 HISTORIA DE PASSION

CAS H

DE: BRISE DE LA LOGE (FR)

CAMPOMAR SEGUI, ANTONIO

CHIANTI (FR) (000405934) CAS 1990 1.16.5

Padre: FLORESTAN (USA) 1.15 por STAR'S PRIDE (USA) 1.12,8 y ROQUEPINE (FR) 1.15

Madre: MARQUISE MAUPI (FR) 1.21 por ATATURK L 1.20 y BRISE WILLIAMS (FR) 1.25,

CRIADOR: Nacido en FRANCIA

2000

000406609 HEURA ROYAL M.A.
000406611 HOLLY M.A.
000406610 HONORIS CAUSA M.A.

CAS H
CAS H
CAS H

DE: L'IFA ROYAL M.A.
DE: VESTA M.A.
DE: VOLGA M.A.

MOYA GONZALEZ, RAFAEL
MOYA GONZALEZ, RAFAEL
MOYA GONZALEZ, RAFAEL

COLA WARRIOR (USA) (**0007325) CAS 1985 1.14,6-A

Padre: SPEEDY CROWN (USA) 1.12,8 por SPEEDY SCOT (USA) 1.12,6 y MISSILE TOE (USA) 1.17,9

Madre: SONG CAN'S MELODY (US) 1.16 por SONGCAN (USA) 1.13,6 y MELODY GAL (USA) 1.17,4

CRIADOR: Nacido en E.E.U.U.

1995

000404575 CASTOR BLAI

CAS M

1.20,8-H

614696

DE: MARIKA HEDEVANG (DEN)

FORNES VALLESPIR, HERMANOS

1996

000405103 DREAM WARRIOR

CAS H

DE: MISS CANDY (NOR)

MATAS FERRER, JAIME

1997

000405513 EBONY WARRIOR
000405511 EGYPTIAN WARRIOR
000405578 ESPEDY WARRIOR
000405542 ETICA BLAI

CAS M
CAS H
CAS M
CAS H

1.26,2-A

30100

DE: WINNER GIRL (DEN)
DE: FESTIVE TAD (USA)
DE: TULLAMORE DEW (DEN)
DE: LADY MELVAD (DEN)

MATAS FERRER, JAIME
MATAS FERRER, JAIME
ORTEGA REINA, GUILLERMO
FORNES VALLESPIR, HERMANOS

1998

000405960 FRESQUET

ALA M

DE: ODETTE VOGT (DEN)

MOLL GARAU, JUAN

1999

000406367 GEWEL
000406383 GEY
000406342 GRANITO
000406341 GUNNER

CAS H
CAS H
CAS M
CAS M

DE: VALUTA MAGIC (SWE)
DE: KIA ZEI (SWE)
DE: DEMILTA WEST (SWE)
DE: VEGA W (SWE)

MOLL GARAU, JUAN
TAULER TORTELL, JAIME
MOLL GARAU, JUAN
MOLL GARAU, JUAN

CONSTRUCTION (USA) (**0008752) IND 1990 1.12

Padre: SUPER BOWL (USA) 1.12,3 por STAR'S PRIDE (USA) 1.12,8 y PILLOW TALK 1.21,5

Madre: SPEEDY CLAUDETTE (USA) por SPEEDY SOMOLLI (USA) 1.11 y SWEET CONCLUSION (USA)

CRIADOR: Nacido en E.E.U.U.

1999

000406765 GHOU DI HONNES "IA"

CAS M

DE: MEADOWBRANCH HANNA (USA)

MONTANER ANGLADA, PEDRO

COPPERFIELD (DEN) (**0007537) IND 1976 1.15,7

Padre: FROSTY HANOVER (USA) 1.14,5 por STAR'S PRIDE (USA) 1.12,8 y FLICKA HANOVER, 1.18

Madre: LILLI HANOVER (DEN) 1.19,9 por LANCE HANOVER (USA) 1.17,9 y ORLA KIGNAES 1.25

CRIADOR: Nacido en DINAMARCA

1985

000404374 MISS GERDASHINDE (DEN)

CAS H

1.18,8-H

DE: SOS LISBETHSMINDE (DEN)

FALTO DE ANTECEDENTES,

1986

000403789 NILLE DALSBORG (DEN)

CAS H

1.19,2-A

DE: C'LADY DALSBORG (DEN)

FALTO DE ANTECEDENTES,

1990

000405520 SILVER STAR (DEN)

CAS H

1.18,0

DE: NEW STAR (DEN)

FALTO DE ANTECEDENTES,

1997

000405602 EIXERIDA SB *I.A*

ALA H

DE: ESITA JAMES (FR)

ROCA COMELLA, ANTONIO

CORRIE KORT (GER) (000405595) CAS 1989 1.15,7

Padre: SURGY HANOVER (USA) 1.17,4-A por STAR'S PRIDE (USA) 1.12,8 y SURREY HANOVER (USA) 1.16,7

Madre: APOCALYPSE NOW (HOL) 1.15 por HERES 1.20,2 y JESSIE PEPPER (HOL) 1.24

CRIADOR: Nacido en ALEMANIA

1999

000406292	GALACTIC VX	CAS M	DE: VISCA V.X.	VAQUER SUREDA, ANTONIO
000406295	GENTLE VX	NEG H	DE: CONFITURA VX	VAQUER SUREDA, ANTONIO

2000

000406773	H. ZALAMERA	CAS H	DE: MEIVA S.M.	MARTORELL CANTARELLAS, BARTOLOME
000406458	HAPPY DAY VX	CAS H	DE: AYDA	VAQUER SUREDA, ANTONIO
000406457	HEAT VX	NEG M	DE: SAME LEONE	VAQUER SUREDA, ANTONIO
000406455	HEY FANTASIA VX	CAS H	DE: FANTASIA BEST (DE)	VAQUER SUREDA, ANTONIO
000406523	HOLA HAMILTON VX	CAS M	DE: AIXA DE THOURY VX	VAQUER SUREDA, ANTONIO

COWBOY LINDFLOWER (SWE) (000405929) CAS 1990 1.17,2-A

Padre: TEXAS (USA) 1.11 por SUPER BOWL (USA) 1.12,3 y ELMA (USA) 1.13

Madre: LAYLOCK (SWE) 1.18 por DUKE ABBEY (SWE) 1.18 y ARCTIC LAYLOCK (SWE) 1.18

CRIADOR: Nacido en SUECIA

2000

000406471	HELIA BOY	CAS H	DE: CLARISA	AMER SOCIAS, RAFAEL
-----------	-----------	-------	-------------	---------------------

CRACK POTERIE (FR) (000405933) ALA 1990 1.17,8

Padre: NICOS DU VIVIER (FR) 1.18 por SABI PAS (FR) 1.17,6 y EVA DU VIVIER (FR)

Madre: HOLMIA (FR) por NIKY DES ETANGS (FR) 1.19 y ULPYA (FR)

CRIADOR: Nacido en FRANCIA

2000

000406492	HALICARNASE GV	CAS H	DE: TITINE D'LYS GV	GRIMALT PARERA, JUAN
000406493	HONOR DE VIVIER	CAS M	DE: IN HEAVEN (SWE)	GRIMALT PARERA, JUAN

CREATEADIVERSION(USA) (000404351) CAS 1986 1.13-A

Padre: SPELLCASTER (USA) 1.13,5 por FLORIDA PRO (USA) 1.11,5 y ROSEMARY (USA) 1.12,8

Madre: SENA'S SONG (USA) 1.19 por SPEEDY SCOT (USA) 1.12,6 y LADYLOVE HANOVER (USA) 0

CRIADOR: Nacido en E.E.U.U.

1996

000404868	DABO VOLO	CAS M	DE: HELIOPHILE (FR)	GAYA ALOY, JOSE
000404904	DAFNE TC	CAS H	DE: HELEN DU FORT G S	MOREY OBRADOR, BARTOLOME
000405079	DAIXA F	CAS H	DE: S'ATXA F	FERRER FIOL, MATEO
000404842	DEADIVERSION	CAS M	DE: CIMICAIRE (FR)	ORTEGA REINA, GUILLERMO
000404986	DELIGENT FOUR	CAS M	DE: SILVANA	RIERA ROSELLO, JUAN
000405004	DEWARTET	CAS M	DE: RIVALE BLONDE (FR)	ORTEGA REINA, GUILLERMO
000405055	DERBY ACTION	CAS H	DE: SEVEN ACTION (NOR)	CUADRA ALORDA,
000405097	DISBAWA	CAS H	DE: VENUS DU SOLEIL (FR)	MATAMALAS LLODRA, JOAN TOMAS
000405056	DIVER LANGSIG	CAS H	DE: METTE LANGSIG (DEN)	CUADRA ALORDA,
000405112	DOS DE MAIG	CAS M	DE: TESS D'ARVOR (FR)	TRUYOLS PARERA, DOMINGO

1997

000405379	EAGLE CREST SM	CAS M	DE: MEDICI (SWE)	MATAS FERRER, JAIME
000405445	ELISABET	CAS H	DE: VUE DU CIEL (FR)	BINIMELIS GARCIAS, ANDRES
000405493	ELLIOT DIVERSION	CAS M	DE: RATA ZALEA	NAVARRO GOMEZ, JUANA MARIA
000405294	ELY	CAS H	DE: L'ARMAGNACAISE (FR)	PUIGROS SANTANDREU, ANTONIO
000405326	EMBUT	CAS M	DE: RUMBA	OLIVER CALDENTEY, AMADORA
000405250	EMIR DU GITE	CAS M	DE: SARAH DU GITE (FR)	SIRER MOLL, MIGUEL
000405230	ESCARLATA	CAS H	DE: CLISSA (DEN)	GALMES PASCUAL, JOSE
000405461	ESCOT CASTELL	CAS M	DE: FAIR CLASSY (USA)	ORTEGA REINA, GUILLERMO
000405369	ESPARTACO SCOT	CAS M	DE: CIMICAIRE (FR)	ORTEGA REINA, GUILLERMO
000405207	ESPERIT CV	CAS M	DE: NOTEPARES	VENY MELIS, ANGELA
000405236	ESTEL CASTER	CAS M	DE: NEIS SR	ALORDA PASCUAL, SEBASTIAN
000405292	ESTELADA CASCH	CAS H	DE: LUCINDA	SUÑER VIDAL, PEDRO

CRISTIAN CROWN (000404385) CAS 1995 1.17,0-A

Padre: BARCLAY SQUARE (USA) 1.17,9-A por SPEEDY CROWN (USA) 1.12,8 y BLITHE LOBELL (USA) 1.18,9

Madre: URANIA B 1.21,6-A por RENALDO B (FR) 1.20,8-A y QUINOLA G 0

CRIADOR: MORRO SALOM, JUAN

2000

000406719	HAMIR CROWN	CAS M	DE: LINA F	CUADRAS MORRO,
000406721	HELKEN ROYAL SC	ALA M	DE: LEYSI WILLIAMS	PONT BLANCO, ANTONIO VICENTE
000406718	HINITZAN CROWN	CAS M	DE: DALIA DE KIT	CUADRAS MORRO,

DALLAS LOBELL (USA) (**0007944) CAS 1980 1.12,2

Padre: NOBLE VICTORY (USA) 1.11,8 por VICTORY SONG (USA) 1.12 y EMILY'S PRIDE (USA) 1.13,3

Madre: DEAR RODNEY (USA) 0 por RODNEY (USA) 1.13,0 y LUSTY RHYTHM (USA) 0

CRIADOR: Nacido en E.E.U.U.

1996

000405137	DAIXA BIRD	CAS H	1.19,2-A	63250	DE: ELLA CALEB (SWE)	CUADRA PORTELL-VICH,
000405138	DALLAS MERMAID	CAS M	1.21,9-A	51000	DE: MANHATTAN HILL (SWE)	TAULER TORTELL, JAIME

000405136 DESIG DE MARTA CAS H DE: HILLS MERMAID (USA) TOUS PALMER, NICOLAS
000405139 DOTY LOBELL CAS H DE: MEDICI (SWE) MOLL GARAU, JUAN
1997
000405352 E PARLAY CAS H 1.19.1-A 85750 DE: MRS PARLAY (SWE) TAULER TORTELL, JAIME

DART DE LADIL (000404874) ALA 1996

Padre: NEMO 1.19,8-A por DART HANOVER 1.22,5-H y FOLLE JEANNETTE (FR) 1.20,5-A
Madre: AURELIENNE (FR) 1.21,6-A por JEAN (FR) 1.16 y ORICETTE (FR) 0

CRIADOR: SALLEINS JUAN, SEBASTIANA

1999
000406350 GUIA DE LADIL CAS H DE: COQUETA DE LADIL SALLEINS JUAN, SEBASTIANA

DEXTER WAMBA (000404853) ALA 1996 1.19,2-A

Padre: IMPERIAL CROWN (USA) 1.19,0-A por SPEEDY CROWN (USA) 1.12,8 y MARGO HANOVER (USA) 1.18
Madre: NENA UTIL 1.22,8-H por EXACTUS (FR) 1.19,5-H y FINE MORA 1.23 -A

CRIADOR: MATAS FERRER, JAIME

2000
000406778 HEXTER TIRETY NEG H DE: MISS CANDY (NOR) SERAPIO CARBONELL, MAGDALENA

DUC KER ANNA (FR) (000405972) NEG 1991 1.16,3

Padre: WORKAHOLIC (USA) 1.11 por SPEEDY CROWN (USA) 1.12,8 y AH SO 1.15
Madre: LAURA KER ANNA (FR) 1.19 por BEAUSEJOUR II (FR) 1.18 y TANIA G (FR) 1.23

CRIADOR: Nacido en FRANCIA

2000
000406713 HELEN DE LADIL ALA H DE: GASETA CLASSIC (GER) SALLEINS JUAN, SEBASTIANA

EDAMA (FR) (000405560) CAS 1992

Padre: SANCHO PANCA (FR) 1.15 por CHAMBON P (FR) 1.20 y DULCINEE (FR) 1.18
Madre: LIBYSSA (FR) 1.24 por NIVOSE (FR) 1.21 y CLORINDE (FR) 1.22

CRIADOR: Nacido en FRANCIA

1999
000406189 GENERAL DES BOSQ CAS H DE: TORSION (FR) PARERA FERRER, BERNARDO
000406052 GESTA DES BOSQ CAS H DE: LASS EVY (SWE) PARERA FERRER, BERNARDO

EGES MR SMITH (SWE) (000404766) CAS 1987 1.14,8

Padre: MESSERSCHMITT (USA) 1.12 por NEVELE PRIDE (USA) 1.11,3 y FLYING CLOUD (USA) 1.170
Madre: ALAIZA APACHE (SWE) 1.25 por DARTMOUTH (USA) 1.14 y ISA BUNTER 1.26

CRIADOR: Nacido en SUECIA

1997
000405477 EUGIN SMITH CAS H 1.23,7-A DE: DELICIEUSE MISS (FR) LLOMPART PASCUAL, ANTONIO

ELMAS HERO (NOR) (000405132) CAS 1989 1.16,4

Padre: ELMA'S LAD (USA) 0 por FLORIDA PRO (USA) 1.11,5 y ELMA (USA) 1.13
Madre: FLICKINA (NOR) 0 por FLICKING STAR (USA) 1.16 y RENATA (NOR)

CRIADOR: Nacido en NORUEGA

1999
000406266 GAFARRO DE LADIL CAS H DE: FLEUR DES SERRES (FR) SALLEINS JUAN, SEBASTIANA

EMBAT D' ESCAFI (000405429) CAS 1997 1.17

Padre: TAP DANCE KID (USA) 1.13,3-A por SPEEDY SOMOLLI (USA) 1.11 y FLIPPED OVER (USA) 1.18
Madre: QUAIFFA PILTIERE (FR) 1.19,3-H por ARDENT DE PILTIERE (FR) 1.19 y ECOUTILLE (FR) 1.22

CRIADOR: VECINA DIAZ, RAMON

2000
000406758 HAN FET TALA SPA CAS H DE: ESTELA NEGRA GS SUÑER MARTI, ANTONIO

EMPIRE STAR (USA) (000403714) CAS 1985 1.14,8-A

Padre: DIAMOND EXCHANGE(USA) 1.11 por ARNIE ALMAHURST(USA) 1.12 y HEATHER STORM (USA) 0

Madre: SPARKLING MOLLY(USA) 1.16 por STAR'S PRIDE (USA) 1.12,8 y SPARKLING RHYTHM (USA) 0

CRIADOR: Nacido en E.E.U.U.

Year	Code	Name	Sex	Class	Points	Parents	Notes
1995	000404722	CAPICUA	CAS M	1.19,8-A	275471	DE: OSANI W (DEN)	CRESPI COLL, JAIME
	000404652	CARIS	ALA H			DE: TIFFER-SK	MERCADAL SINTAS, AGUSTIN
	000404536	CHESTER STAR	OVE M	1.22,2-A	82000	DE: PRIMA ARNBITTER(DEN)	FERRETJAMS GUAL, JUAN
	000404544	COWBOY STAR	CAS M	1.23,2-A	123760	DE: MISS DEBBY (NOR)	MOLL GARAU, JUAN
	000404390	CRIS DE NAQUI	CAS H	1.23,9-A	69358	DE: NAQUELINE (FR)	CALVO FORNES, BARTOLOME
1996	000404921	DARTY B	CAS M			DE: RISQUE B	BIBILONI FRAU, SEBASTIAN
	000404898	DEBUSSY	CAS H	1.18,5-A	832116	DE: VLADYS	CUADRAS CAIXETA,
	000404833	DERIA YC	CAS H	1.20,3-A	42500	DE: NEBRASKA	COLL AMENQUAL, MIGUEL
	000405006	DIGNE BIRD	CAS H	1.24,2-A	32850	DE: SADE GRANDCHAMP	CUADRA PORTELL-VICH,
	000404931	DILUVI	CAS M	1.16,7-A	2371670	DE: PRINSESSE MELGARD (DEN)	CARBONELL FERRER, MIGUEL
	000404824	DIVA D'ESCAFI	CAS H	1.22,0-A		DE: QUAIFFA PILTIERE (FR)	VECINA DIAZ, RAMON
	000404823	DORIA D'ESCAFI	CAS H			DE: BELLE DE FRELIGNE(FR)	VECINA DIAZ, RAMON
	000404846	DRAC	ALA M			DE: LIMKY CHOU	LIROLA SABATER, GASPAR
	000404822	DUENDE D'ESCAFI	ALA M	1.26,2-H		DE: UNA D'ESCAFI	VECINA DIAZ, RAMON
1997	000405428	ELITE D'ESCAFI	CAS H	1.22,9-A	44250	DE: BELLE DE FRELIGNE(FR)	VECINA DIAZ, RAMON
	000405438	EMBLEMA	CAS H	1.24,3-A		DE: NEBRASKA	MOYA GONZALEZ, RAFAEL
	000405460	EMPIRE CAT	ALA M			DE: CATERINA S.M.	GOMIS LLOMPART, JAIME
	000405388	ERA SR	CAS H			DE: MALLA S.R.	ADROVER ESTELRICH, FRANCISCO
1998	000405779	FABULA D'ESCAFI	CAS H			DE: BELLE DE FRELIGNE(FR)	VECINA DIAZ, RAMON
	000405778	FAKIR D'ESCAFI	ALA M			DE: QUAIFFA PILTIERE (FR)	VECINA DIAZ, RAMON
	000405770	FARRUTX	ALA M			DE: LIMKY CHOU	LIROLA SABATER, GASPAR
	000405718	FEDORA STAR A.R.	CAS H			DE: BARITA B	RIBAS TUGORES, ANDRES
	000405846	FLIPER STAR	CAS M	1.19,7-A		DE: VUE DU CIEL (FR)	BINIMELIS GARCIAS, ANDRES
1999	000406029	GAVALLINA	ALA H			DE: AUME GT	TERRASA NEBOT, JOSE
	000406139	GLOSSA D'ESCAFI	CAS H			DE: CUNA D'ESCAFI	VECINA DIAZ, RAMON
	000406140	GOYA D'ESCAFI	ALA H			DE: AMELINA (FR)	VECINA DIAZ, RAMON
2000	000406552	HUELLA D'ESCAFI	CAS H			DE: CUNA D'ESCAFI	VECINA DIAZ, RAMON
	000406631	HUMPHREY CAT	CAS M			DE: SANDRA CAT	GOMILA ALEMANY, JAUME

FIELD JUDGE (USA) (000403716) CAS 1984 1.13,8-A

Padre: LINDY'S CROWN (USA) 1.11 por LINDY'S PRIDE (USA) 1.13,1 y SPEEDY TOE (USA) 1.15,3

Madre: COQUETTISH (USA) 1.21 por NEVELE PRIDE (USA) 1.11,3 y PERT FLIRT 0

CRIADOR: Nacido en E.E.U.U.

Year	Code	Name	Sex	Class	Points	Parents	Notes	
1993	008801380	AMARILLO ((DK)	CAS H	1.18,4-A	385508	DE: MARGARITA (DEN)	FALTO DE ANTECEDENTES.	
1994	000404152	BANDOLERA	CAS H	1.18,8-H	1822848	DE: FINE STAR (DEN)	ORTEGA REINA, GUILLERMO	
	000404097	BINDY'S CROWN	CAS M	1.19,1-A	877098	DE: MARGARITA (DEN)	MIR BOSCH, RAFAEL	
1995	000404402	CAIROS	CAS M	1.22,5-A	182185	DE: UASSY ROYAL	REAL FIOL, JUAN	
	000404663	CANGURO SPED SV	CAS M	1.20,8-A	223000	DE: ANNSONG TARA (USA)	FERRIOL SALVAT, JESUS	
	000404483	CAOLIN GN	CAS M	1.25,7-A	111100	DE: SONIA B	GARAU NICOLAU, PEDRO	
	000404700	CHAMACO	CAS M			DE: LINA F	MORRO SALOM, JUAN	
	000404656	CHICK SV	CAS H			DE: CHICK'S MALIBU (NOR)	SOLIVELLAS VANRELL, HERMANOS	
	000404476	CINTYA TORG	CAS H	1.20,4-A	397617	DE: SANTANA TORG (SWE)	ADROVER BOSCANO, HERMANOS	
	000404701	CLINKER	CAS M			DE: DAISY VIXI (DEN)	GOMILA BALLESTER, BARTOLOME	
	000404394	CRETA JUDGE	CAS H	1.18,6-A	1355496	DE: KRUDTPIGEN (DEN)	CONTESTI ROTGER, SANTIAGO	
	1996	000404997	DAFNIS GS	CAS M	1.17,5-A	1500330	DE: AZUCENA F	GARCIAS MAS, TOMAS
		000404860	DALADIN GN	CAS M			DE: SONIA B	GARAU NICOLAU, PEDRO
000404903		DALLA PRIM	CAS H			DE: RONDALLA	RIERA JUAN, JUAN	
000404782		DAMA VELOC	CAS H			DE: RONNY DOS	MIR BENNASAR, PEDRO	
000404839		DARTA	CAS M			DE: BRENTA S-F.	SARD TONS, JUAN	
000404799		DAURAT LLM	CAS H	1.17,9-A	176250	DE: LA MONTIEL S.M.	LLABATA MAS, HERMANOS	
000404994		DE SANDY GS	CAS H	1.20,0-A	177350	DE: SANDY GS	GARCIAS MAS, TOMAS	
000404787		DI MISA	CAS H			DE: VA A MISA	MASSANET ROSSELLO, JUAN	
000405106		DIANE OF ALPES	CAS H	1.19,0-A	60724	DE: ALPES MABON (FR)	ESTEVA CASTRO, MIGUEL ANGEL	
000404805		DIN JUDGE HP	CAS H			DE: SA VOISTRA VX	PASCUAL AMOROS, HERMANOS	
000404858		DOLCA HP	CAS H			DE: MAIVISTA VX	PASCUAL AMOROS, HERMANOS	
000404924		DUNA DE DEZE	CAS H	1.19,1-A	295208	DE: QUAPELLE DE DEZE(FR)	CUADRA REVISTA TROT,	
1997		000405417	EDEN FIELD GS	CAS H	1.25,0-A		DE: SANDY GS	GARCIAS MAS, TOMAS
	000405282	EDIL VX	CAS M	1.22,9-A		DE: MISS MADE (DEN)	YAQUER SUREDA, ANTONIO	
	000405208	EMISA	RUA H			DE: VA A MISA	MASSANET ROSSELLO, JUAN	
	000405398	ENAMORAT SPA	CAS M			DE: FRISONA H	AGUILO FUSTER, PEDRO G.	
	000405227	ESPAVILAT HP	CAS M	1.26,6-A		DE: SA VOISTRA VX	PASCUAL AMOROS, HERMANOS	
	000405264	ESPIGA HP	CAS H			DE: MAIVISTA VX	PASCUAL AMOROS, HERMANOS	
	000405263	ESTUFADA LL M	CAS H	1.21,4-A		DE: LA MONTIEL S.M.	LLABATA MAS, HERMANOS	
	000405423	EXTRA JUDGE SV	CAS H	1.19,7-A	88700	DE: CHICK'S MALIBU (NOR)	SOLIVELLAS VANRELL, HERMANOS	
	1998	000405741	FIBLO D'ARC	CAS M			DE: RONJA SCHEFF (DEN)	PASCUAL AMOROS, MIGUEL
		000405965	FINE JUDGE	CAS H			DE: TURBINA D'AVRIL	SOLIVELLAS VANRELL, HERMANOS
000405876		FLO D'ABRIL G.S.	CAS H	1.20,6-A		DE: PERLA DE ABRIL GS	GARCIAS MAS, TOMAS	
000405648		FOSCA J.P.	CAS H			DE: SA VOISTRA VX	PASCUAL AMOROS, HERMANOS	
000405703		FRESCA J.P.	CAS H			DE: ANGLO PROPER (NOR)	PASCUAL AMOROS, HERMANOS	
1999	000406287	GALA GS	CAS H			DE: AZUCENA F	GARCIAS MAS, TOMAS	
	000406286	GALEON GS	CAS M			DE: SANDY GS	GARCIAS MAS, TOMAS	
	000406045	GENTILEZA	CAS H			DE: PANORAMICA	BAUZA BAUZA, BARTOLOME	
	000406283	GUNTALDA SR	CAS H			DE: VANOVA-R	ROCA JUAN, GABRIEL	
2000	000406717	H LLEVANT	CAS H			DE: VOULEZ VOUS (GER)	DISTRIBUCIONS LLEVANT,	
	000406404	HABE JUDGE	CAS H			DE: BABA LLAR	CUADRA ALCINA-BRUNET,	
	000406428	HADA D'OR	CAS H			DE: SEGOLA	CAIMARI SERRA, ANTONIO	
	000406684	HANSDON BOY GS	CAS M			DE: SANDY GS	GARCIAS MAS, TOMAS	
	000406686	HENARA NEGRA GS	CAS H			DE: PERLA NEGRA GS	GARCIAS MAS, TOMAS	
	000406687	HIEDRA JUDGE GS	CAS H			DE: SERGALL F	GARCIAS MAS, TOMAS	
	000406456	HIGH LIFE VX	CAS M			DE: SIMFONIA DOS	YAQUER SUREDA, ANTONIO	

000406466 HILARI S
 000406608 HILLARY FIELD JP
 000406519 HOOLIGAN
 000406776 HUARIS TIRETY
 000406673 HUGO DE ABRIL SV

CAS H
 CAS H
 CAS M
 CAS H
 CAS M

DE: NATALI P
 DE: GEISHA DE GARONNE (FR)
 DE: REINE KATOCHÉ
 DE: TOP GRETCHEN (SWE)
 DE: HIGUELA MORA

SERRA MESQUIDA, SEBASTIAN
 PASCUAL AMOROS, HERMANOS
 VICH RAMOS, LUIS
 SERAPIO CARBONELL, MAGDALENA
 SOLIVELLAS VANRELL, HERMANOS

FILEO (000200686) ALA 1981 1.20,1-A

Padre: EQUILEO (FR) 1.13 por PALEO (FR) 1.19,9 y VIVE KAQUI O

Madre: HELIOPHILE (FR) 1.20,2-A por QUERONVILLE L B (FR) 1.16,5 y TWIST AGAIN II (FR) 1.21

CRIADOR: CRESPI COLL, JAIME

1987

000202204 PERSONALIDAD
 000202205 PHILEO J.R.
 000202280 PINK FLOYD LEAR
 000202180 PINTORA

ALA H 1.20,1-A 762950
 CAS M 1.43,4-A 2400
 ALA M 0
 ALA H 1.22,5-H 393750

DE: AMERICA R
 DE: AUBERIVE O
 DE: AMALIA
 DE: HIGIA

REINOSO ESTELRICH, MIGUEL
 REINOSO ESTELRICH, MIGUEL
 PIZA ALABERN, CARLOS
 POCOVI FIDL, BALTASAR

1988

000202335 REALISTA
 000202355 ROSSPELL F

ALA H 1.27,3-A 74000
 CAS H 1.24,5-A 310200

DE: HELGWINE-R
 DE: KERGALL (FR)

REINOSO ESTELRICH, MIGUEL
 FERRER FIOL, MATEO

1989

000302598 SANTA
 000302597 SILEO ROYAL
 000302585 SIVINA BIRD
 000302498 SKOPAS SR
 000302499 SOL-VETG SR

ALA H 0
 ALA M 1.21,3-A 460250
 ALA H 0
 CAS M 1.24,6-H 163050
 CAS M 0

DE: LLAMBRA K.A.
 DE: RUBIALES
 DE: CIRIACA
 DE: BERLINA 1977
 DE: DEFENSORA S.R.

FRAU SERRA, VICTOR
 SEBASTIA VAQUER, PONCIO
 CUADRA PORTELL-VICH,
 ADROVER ESTELRICH, FRANCISCO
 ADROVER ESTELRICH, FRANCISCO

1990

000302708 TILIO SR
 000302763 TRITIPLISTIS

CAS M 1.21,1-A 712035
 ALA H 0

DE: BERLINA 1977
 DE: HIGIA

ADROVER ESTELRICH, FRANCISCO
 POCOVI CAIMARI, FRANCISCA

1991

000403016 UN NACIONAL
 000403026 UNA DE MAIG
 000403113 UNE DE ROS
 000403031 UOILEO
 000403005 URBARI S.R..
 000403068 URSULA CAT
 000403080 UTIL DU CARI
 000403006 UVALLI S.R.

ALA M 1.23,5-A 155150
 ALA H 0
 CAS H 0
 ALA M 1.17,3-A 4089068
 CAS M 0
 ALA H 0
 ALA M 0
 ALA M 1.20,4-A 1173428

DE: DAMA AUGUSTA
 DE: FATY DAY P
 DE: JESABEL J.M.
 DE: LINEA T.R.
 DE: DEFENSORA S.R.
 DE: CATERINA S.M.
 DE: VALESKA S.F.
 DE: BERLINA 1977

FERRER ALZAMORA, JOSE
 JULIA RIGO, PEDRO
 MANERA VERD, RAFAEL
 ROCA COMELLA, ANTONIO
 ADROVER ESTELRICH, FRANCISCO
 GONIS FERRER, MIGUEL
 ADROVER ESTELRICH, ANTONIO
 ADROVER ESTELRICH, FRANCISCO

1992

000403232 VARONESA
 000403776 VIRAT S.R.

ALA H 1.17,4-A 1347585
 CAS M 1.27,2-A 24300

DE: U ZORAIDA
 DE: DEFENSORA S.R.

SEGUI CANTALLOPS, CRISTOBAL
 ADROVER ESTELRICH, FRANCISCO

1993

000403561 ALICIA ROYAL
 000403600 ANDHRA TC
 000403446 ANIT
 000403648 ARTILEO
 000403638 ASTRO-CABELL

ALA H 0
 ALA H 1.23,3-A 220400
 CAS M 1.33,4-H 8000
 CAS M 1.26,4-H 46650
 ALA M 1.22,0-A 238900

DE: RUBIALES
 DE: HELEN DU FORT G S
 DE: RED DE LUCANA
 DE: CLISSA (DEN)
 DE: LESLY JULI

SEBASTIA VAQUER, PONCIO
 MOREY OBRADOR, BARTOLOME
 NULET FERRER, ANTONIO
 GALMES PASCUAL, JOSE
 HARTI LULL, JUAN

1994

000404279 BRISA D'ARBOS

CAS H 1.19,9-H 1275556

DE: EASY WINNER (DEN)

JUAN SERVERA, ANTONIO

1995

000404444 CILEO
 000404406 CRITIC
 000404437 CUBANITO

ALA M 1.22,3-A 148000
 CAS M 1.24,5-A 104750
 CAS M

DE: SOUVERAISE
 DE: RACONDE D'IQUELON
 DE: NINA DE RETZ

FERRER ALZAMORA, JOSE
 SANMARTI LASERNA, JUAN JOSE
 MASSANET ROSSELLO, JUAN

1996

000404927 DANA DU BOIS
 000404841 DARD LEO
 000404819 DILEO BR
 000404800 DIVERTIT

CAS H
 CAS M
 ALA M 1.19,4-A 75100
 CAS M 1.26,7-A 14400

DE: UNE STAR DU BOIS(FR)
 DE: CLISSA (DEN)
 DE: SHELLY BR
 DE: POLISONA

MOREY OBRADOR, PEDRO
 GALMES PASCUAL, JOSE
 ROIG BALLESTER, ANTONIA
 LLODRA GALMES, JUAN

1997

000405489 ERIS LINE

CAS H

DE: ARIS LINE

SOLIVELLAS RIPOLL, FRANCISCO

1998

000405958 FALAGUERA
 000405715 FILL DE PASCO S
 000405708 FURIA D'OR

ALA H
 CAS M
 ALA H

DE: URNA
 DE: URCA
 DE: UA PETITA

LLINAS GRIMALT, GABRIEL
 PASCUAL SANTANDREU, GUILLERMO
 GELABERT MOREY, JUAN

1999

000406290 G. MORE
 000406071 GALA
 000406328 GASPACHO SEBA
 000406128 GAVINA CP
 000406374 GIN DE RANES
 000406070 GRAND CABALLI
 000406129 GRUM D'OR

CAS H
 ALA H
 ALA M
 CAS H
 CAS M
 ALA M
 CAS M

DE: URNA
 DE: JALINASA G V
 DE: LEYSI WILLIAMS
 DE: AIRE DE MA F
 DE: FOLICARIE DE RANES (FR)
 DE: UA PETITA
 DE: IMMER BLITZ (DEN)

LLINAS GRIMALT, GABRIEL
 SANCHEZ APARICIO, DAVID
 CAPO ALZAMORA, BARTOLOME
 SEGUI SERRA, BARTOLOME
 PONT BARCELO, ANDRES
 GELABERT MOREY, JUAN
 CALDENTE Y FONS, LORENZO

2000

000406734 HACHE D'OR
 000406641 HAVANA DE FILEO
 000406712 HESTELAT DE RANES
 000406415 HILNESI
 000406599 HIPIC
 000406419 HO QUIN ABRIL

CAS M
 ALA H
 ALA M
 ALA M
 CAS M
 ALA M
 ALA M

DE: CAISERINDEN
 DE: FINA
 DE: FOLICARIE DE RANES (FR)
 DE: FRENESI MORA
 DE: JALINASA G V
 DE: SOUVERAISE

CALDENTE Y FONS, LORENZO
 GOMILA MARQUES, CRISTOBAL
 PONT BARCELO, ANDRES
 MORAGUES BINIMELIS, MIGUEL
 SANCHEZ APARICIO, DAVID
 FERRER ALZAMORA, JOSE

FINE DIXON (SWE) (000404767) CAS 1989 1.15,8

Padre: DITKA HANOVER O por SUPER BOWL (USA) 1.12,3 y DESCENT O

Madre: FINE POLLY O por FINE SHOT (USA) 1.16,2 y POLLY NIBS O

CRIADOR: Nacido en SUECIA

1997

000405409 ESTIV LOBELL

CAS M

DE: VIRGINIA LOBELL

MOLL GARAU, JUAN

FORMIA LOBELL (DEN) (000405609) CAS 1990 1.17,6

Padre: NORMANDY LOBELL (DEN) 1.11 por ABC FREIGHT (USA) 1.12 y NORMA LOBELL (USA)

Madre: FORMIA ECILA (DEN) 1.17 por IMPISH PRIDE (USA) 1.17 y JANE MAYEN (SWE) 1.20

CRIADOR: Nacido en DINAMARCA

1999

000406186 GARRIDA SIURANA
000406183 GIPSI ESTAR
000406282 GUIXA

CAS H
CAS H
CAS H

DE: BALDIFA
DE: CARIOCA STAR
DE: LLAMBRA K.A.

TORTELL ALORDA, JUAN
FERRIOL SALVAT, ALBERTO
LLABRES PONS, PABLO

2000

000406572 HYUNDAI

ALA M

DE: ATAPY GF

CRESPI SOCIAS, ALEJANDRO

FRENCH PERFECT (BE) (000405185) CAS 1988 1.18,2-A

Padre: PERFECT LIGHT (USA) 1.13 por NEVELE PRIDE (USA) 1.11,3 y LIGHT SPEED (USA) 0

Madre: PRINCES ROBINE (BE) 0 por TOTO DE LA ROBINE 1.13 y BELLE JESSIÓ 0

CRIADOR: Nacido en BELGICA

1998

000405666 FANFARRON

ALA M 1.26,5-A

DE: REINA DE SEAS

VIDAL RIGO, ANTONIO

FUM MORA (000200529) ALA 1981 1.20,0-H

Padre: GOMUS (FR) 1.21,4 por NOLTEN L (FR) 1.25 y QUARPOLETTE (FR) 1.23

Madre: FUMEROLLE (FR) 1.22,3-A por PORTE BONHEUR III (FR) 1.21,9 y UNE BELLE D'ORGE 0

CRIADOR: MORA GORNALS, JUAN

1997

000405354 ELSA MORA

ALA H

DE: LAIZA

FERRER CARDONA, FRANCISCO

GIANT VALLEY (USA) (008802080) CAS 1991 1.19,9-A

Padre: VALLEY VICTORY 1.11,8 por BALTIC SPEED (USA) 1.12,1 y VALLEY VICTORIA (USA) 1.14,6

Madre: VAWN ALMAHURST (USA) 1.14 por TEXAS (USA) 1.11 y VIVID SPEED (USA) 1.19

CRIADOR: Nacido en E.E.U.U.

2000

000406625 HALF VICTORY
000406716 HAMILTON ROYAL
000406570 HANIA VALLEY
000406578 HAVANERA JR
000406514 HEROIC
000406782 HIPERLAY
000406500 HIT DES NELLS
000406624 HOT VALLEY
000406499 HUGO DES NELLS

CAS H
CAS M
CAS H
CAS H
CAS M
CAS H
CAS H
CAS H
CAS H
CAS M

DE: VALAQUITE (FR)
DE: VICTORIA ROYAL
DE: TIUSKA
DE: SILVANA
DE: GILL LADRONE (SWE)
DE: VALUTA MAGIC (SWE)
DE: ZOOT RUN (SWE)
DE: VAN VORIN R
DE: UNE DES BOIS (FR)

LLOMPART PASCUAL, ANTONIO
BALLESTER PALOU, JOSE JUAN
AMER SOLER, JUAN
RIERA ROSELLO, JUAN
CARBONELL FERRER, MIGUEL
BALLESTER PALOU, JOSE JUAN
CUADRAS ES CABANELLS,
LLOMPART PASCUAL, ANTONIO
CUADRAS ES CABANELLS,

GIFT BOX(SWE) (**0008516) CAS 1980 1.12,3

Padre: MEADOW ROAD (SWE) 1.11 por MADISON AVENUE y FRANCESCA

Madre: LOVE LETTER 1.14 por SPEEDY SOMOLLI (USA) 1.11 y VIVA LA DIFFERENCE 1.17

CRIADOR: Nacido en SUECIA

1998

000405980 FARSARIO H.C. *I.A.*

NEG M

DE: SUPER NETT (SWE)

CARRERAS SERRA, JAIME

GOBERNADOR (ITY) (**0008361) CAS 1990

Padre: BOURBON por ORIOLO y TERCEL

Madre: ENCARNADA por GUN RUNNER y CIALDA

CRIADOR: Nacido en ITALIA

1997

000405927 ENIGMA DES BOSQ

CAS H 1.19,6-H

60150

DE: MALACCA JET (ITY)

PARERA FERRER, BERNARDO

GUY (GER) (000403715) NEG 1985 1.20,8-H

Padre: DELVIN HANOVER (GER) 1.16 por SPEEDY COUNT (USA) 1.13,8 y DELICIOUS (USA) 1.17,4

Madre: GOCCOLI (DEN) 1.24 por CHAMOIS 1.19 y XERES L.B. 1.27

CRIADOR: Nacido en ALEMANIA

1995

000404678 CAI B
000404679 CAI BLOCK B
000404682 CAMBRA B
000404681 CAMPIO D'ERIVAN
000404680 CASI BE
000404726 CELIA DE UTRIN
000404683 COLL DEN GUY
000404676 CORKI B

CAS M 1.26,5-A 47920
NEG M
CAS H
CAS M 1.26,5-A 50000
NEG H 1.32,2-A 11900
CAS H 1.21,5-A 279130
CAS H
NEG H 1.22,6-A 280810

DE: NOVABE
DE: MISS BINIATI B
DE: ZAMBRANA
DE: GALERE D'ERIVAN (FR)
DE: DOROTHY
DE: UTRIN DE VRIE
DE: NOEMI
DE: VE BE

ORFLA SINTES, ANTONIO
ORFLA SINTES, ANTONIO
ORFLA SINTES, ANTONIO
ORFLA SINTES, ANTONIO
ORFLA SINTES, ANTONIO
JOVER COLL, GERMAN
REAL GOÑALONS, CARLOS
ORFLA SINTES, ANTONIO

1996

000405025	DE POKER RUBI	NEG M			DE: LEBIRAM RUBI	PONS SALOME, M. FRANCISCO
000404790	DELIA HANNOVER	CAS H			DE: NOENI	TORRENT JOVER, MARCELINO
000404960	DENIT	CAS M	1.50, 0-A		DE: FURIA	SINTES MERCADAL, JUAN
000405133	DEVORADOR MAO	CAS M	1.20, 1-H	7700	DE: VA URANTA (NOR)	POLO HERRERO, MAXIMO
000405031	DIUBE	NEG M	1.24, 9-A		DE: DOROTHY	ORFILA SINTES, ANTONIO

1997

000405327	EDMON	NEG M	1.21, 5-A	8100	DE: DOROTHY	GOMILA TORRES, HERMANOS
000405497	ELE DE S'AUBERG	CAS M	1.26, 8-A		DE: FAVORITA	QUETGLAS SALVA, DOMINGO
000405455	ELKO DAS PONT	CAS M	1.24, 3-A	8900	DE: SOTA TR	ESCUDERO STEROL, JAIME
000405406	ESPURNA DEN GUY	CAS H	1.25, 8-A		DE: VE BE	ORFILA SINTES, ANTONIO
000405405	ESTAMOLTBE	NEG H			DE: MISS BINIATI B	ORFILA SINTES, ANTONIO
000405458	ESTE	CAS M			DE: VEGA 1992	REAL GONALONS, CARLOS

1998

000405808	FUY	NEG H	1.29, 7-H		DE: LA PICHICI T.R.	MESQUIDA COLL, JUAN
-----------	-----	-------	-----------	--	---------------------	---------------------

HABANERO (000200968) CAS 1982 1.20,7-A

Padre: SURGY HANOVER (USA) 1.17,4-A por STAR'S PRIDE (USA) 1.12,8 y SURREY HANOVER (USA) 1.16,7

Madre: ROSENROD (DEN) 1.22,9 por COGNAC MARITZA 1.21,4 y EMS T 1.24

CRIADOR: MARTORELL PUJADAS, JUAN

1988

000202303	RAIG D'OR	CAS H	1.33, 2-A	12650	DE: BIRMANIA UL	CAIMARI SERRA, ANTONIO
000202254	RAL DE PI	CAS M	0		DE: AZUCENA	VALLESPER BALAGUER, SEBASTIAN

1989

000302650	SOM PRIM	CAS M	1.21, 2-A	1065625	DE: MIRANDA	RIERA JUAN, JUAN
-----------	----------	-------	-----------	---------	-------------	------------------

1990

000302707	TRIUNFADORA MAR	CAS H	1.23, 2-A	226307	DE: ALICE FROST (DEN)	MARTORELL PUJADAS, JUAN
-----------	-----------------	-------	-----------	--------	-----------------------	-------------------------

1991

000403070	UTENOR	CAS M	1.21, 3-H	1195950	DE: ALICE FROST (DEN)	MARTORELL PUJADAS, JUAN
-----------	--------	-------	-----------	---------	-----------------------	-------------------------

1992

000403273	VERTEDERE C.M	CAS H	0		DE: ESMERALDA 1980 B	RIERA SALAS, MIGUEL
000403188	VIP HANOVER	ALA M	0		DE: FLOR	RIBAS TUGORES, ANDRES

1994

000404013	BOIRE C.M.	CAS H	0		DE: ESMERALDA 1980 B	RIERA SALAS, MIGUEL
-----------	------------	-------	---	--	----------------------	---------------------

1995

000404565	CELSI DE RETZ CM	CAS H			DE: JAINA DE RETZ	BAUZA BAUZA, BARTOLOME
000404564	CURIOSA CM	CAS H			DE: ESMERALDA 1980 B	RIERA SALAS, MIGUEL

1997

000405611	ESTRUENO	CAS M			DE: NEIBA B	LUCCHINI BASSOLI, SILVIA
-----------	----------	-------	--	--	-------------	--------------------------

HAIROS. (DEN) (000403329) ALA 1981 1.12,3

Padre: PAY DIRT (USA) 1.14,8 por FLORICAN (USA) 1.13 y IMPISH (USA) 1.13,7

Madre: SIGNE 1.21,8 por FRANCIS SENATOR (DEN) 1.21,9 y MISSEN 1.28,1

CRIADOR: Nacido en DINAMARCA

1991

000403110	UWAY TO GAIN	CAS M	1.21, 2-A	296640	DE: LINDY WAY (DEN)	DAVIU CARBONELL, MIGUEL
-----------	--------------	-------	-----------	--------	---------------------	-------------------------

1997

000405351	EMIL TJEP	CAS H			DE: KAMINA TJEP (DEN)	TAULER TORTELL, JAIME
-----------	-----------	-------	--	--	-----------------------	-----------------------

HANSA STENSBAEK(DEN) (000202461) ALA 1981 1.19,6-A

Padre: LORD VALENTINE (USA) 1.17,4 por FLORICAN (USA) 1.13 y DINNER MUSIC 1.16

Madre: ANITA STENSBAEK(DEN) 1.20 por LULLWATER FROST(USA) 1.16,2 y FROKEN LLOYD 1.26

CRIADOR: Nacido en DINAMARCA

1991

000403058	UBERMUNT R	ALA H	1.20, 1-A	417100	DE: NUMANCIA-R	ROCA JUAN, FELIPE
000403136	U-DELTA	ALA H	1.31, 8-A		DE: DELTA	CONTESTI ROTGER, SANTIAGO

1992

000403175	VALENT P	ALA M	0		DE: PERIGORD ETCHOU	POCOVI FIOL, BALTASAR
000403323	VALENTINA CP	ALA H	1.22, 5-A	180102	DE: HORITA MORA	COOPER LILES, PAMELA
000403199	VANOVA-R	CAS H	1.21, 6-A	455213	DE: NUMANCIA-R	ROCA JUAN, FELIPE
000403302	VENTURA	ALA H	1.21, 2-A	326018	DE: PONOUKA	TUGORES VANRELL, JULIAN

1993

000403766	ANWALT R	CAS M	1.20, 8-A	738270	DE: NUMANCIA-R	ROCA JUAN, FELIPE
-----------	----------	-------	-----------	--------	----------------	-------------------

1996

000405102	DAMA DE PAX	ALA H			DE: PONOUKA	TUGORES VANRELL, JULIAN
000404859	DANSAIRE	CAS M			DE: NAVINIA	ARBONA PUJADAS, JUAN A.
000404870	DELFIN MORA RS	CAS M			DE: DE MORA	ROCA JUAN, GABRIEL
000404963	DEUTE OF	CAS M	1.21, 0-A	56250	DE: ENIGMA MORA	OLIVER FEMENTAS, ANTONIO
000404831	DIHONIOLAY	ALA M	1.22, 8-A		DE: LORELAY R	ARBONA PUJADAS, JUAN A.

1997

000405229	ESTENSBAEK	CAS M	1.20, 7-A		DE: HORITA MORA	COOPER LILES, PAMELA
000405570	EXCITING BAEK	ALA H	1.23, 0-A		DE: SAMMY-JOU SF	ROCA JUAN, GABRIEL

1999

000406008	GAS	ALA M			DE: FATY DAY P	NADAL SASTRE, JUAN
000406271	GOLFO	CAS M			DE: APSENTA	MELIS GOMILA, RAMON

2000

000406750	HERMOS AERFO	CAS M			DE: AEROFOGIA JM	LLINAS SERRA, BARTOLOME
-----------	--------------	-------	--	--	------------------	-------------------------

HENRY CORNER (GER) (000405156) CAS 1987 1.13,0-A

Padre: IFRAM (GER) 1.16 por CORNER (GER) 1.16 y BERNA (GER) 1.19

Madre: SAAS FEE (GER) 1.18 por NIZAM II 1.17 y SARA II (GER) 1.17

CRIADOR: Nacido en ALEMANIA

1998 000405918 FIL CORNER 000405879 FORMAN CORNER	ALA M CAS M 1.26,5-A	DE: AMAZONA DE: JOWELINE (GER)	BASSA ORDINAS, JUAN BASSA ORDINAS, JUAN
1999 000406195 GANICAUT 000406133 GEORGE TOWN 000406005 GHOST CV 000406166 GORKY D'AS PONT 000406177 GRANDI 000406172 GROUXO	CAS M ALA M ALA M CAS H ALA M CAS H	DE: BACFA (FR) DE: NATALIE DE: NOTEPARES DE: BEKY DAS PONT DE: CANELA TR DE: LA PICHICHI T.R.	LLITERAS LLULL, ANTONIO VENY PASCUAL, LORENZO CABRER ARTIGUES, DOMINGO ESCUDERO SIREROL, JAIME ALLES CANET, FRANCISCO HUGUET VAQUERO, MIGUEL ANGEL
2000 000406509 HELOIS CORNER 000406511 HENERGY CORNER 000406510 HIEDRA CORNER 000406584 HINKA DAS PONT	CAS H ALA M CAS H CAS H	DE: BUÑOL BENGAL DE: COMILONA DE: JOSEFINE DE: JOWELINE (GER)	ALLES CANET, FRANCISCO ALLES CANET, FRANCISCO ALLES CANET, FRANCISCO ESCUDERO SIREROL, JAIME

HIVERN (000200879) CAS 1982 1.20,3-H

Padre: HORSEPOWER (DEN) 1.20,3 por ARGYLE (DEN) 1.17,1 y PANDORA (DEN) 1.31,7

Madre: V PAMELA 1.25,7-H por NOGARO (FR) 1.21,3 y O. PAMELA 1.32,8-H

CRIADOR: BERNAT, MONSERRAT

1998 000405910 FRED D'HIVERN	CAS M	DE: SULIMA	ZULIMA, CUADRA
--	-------	------------	----------------

HOGAN LOBELL (USA) (000405131) CAS 1988 1.14,1

Padre: SPEEDY SOMOLLI (USA) 1.11 por SPEEDY CROWN (USA) 1.12,8 y SOMOLLI (USA) 0

Madre: HONEY ROSE HANOVER (USA) 1.14 por TEXAS (USA) 1.11 y HONEYSUCKLE ROSE 1.14

CRIADOR: Nacido en E.E.U.U.

1998 000405626 FALAGUER 000405864 FAN FAN H.C. 000405657 FILS DES CHAMPS 000405999 FLING STATENE 000405711 FUE HOOGÉ	NEG M 1.20,5-A CAS H 1.26,8-A CAS M 1.20,8-A CAS M CAS M 1.22,0-A	DE: NUMBELA DE: ORKIDE ASK (SWE) DE: OREE DES CHAMPS (FR) DE: SERGALL F DE: HOOGÉ (GER)	SASTRE MUNAR, JUAN CARRERAS SERRA, JAIME OLIVER FORTEZA, FRANCISCA FERRER FIOL, MATEO HORRACH HERMANOS.
1999 000406066 GARFI D'ES NELLIS 000406027 GEL DE KOR 000406213 GELOS HC 000406106 GENERAL HOGAN BA 000406256 GITAN BIRD 000406115 GUZZI LOBELL	CAS M CAS M CAS M CAS M CAS M CAS H	DE: UNE DES BOIS (FR) DE: NUMBELA DE: ORKIDE ASK (SWE) DE: SISSI B.A. DE: SADE GRANDCHAMP DE: VAN VORIN R	CUADRAS ES CABANELLS, COLL VALLORI, LORENZO CARRERAS SERRA, JAIME BIBILONI FRAU, SEBASTIAN CUADRA PORTELL-VICH, LLOPART PASCUAL, ANTONIO

HOLCOMB HANOVER(USA) (000403707) CAS 1984 1.19,1-A

Padre: FLORIDA PRO (USA) 1.11,5 por ARNIE ALMAHURST(USA) 1.12 y PROMISSORY 0

Madre: HONEY BEE HANOVER (USA) 1.14 por SUPER BOWL (USA) 1.12,3 y HONEYSUCKLE ROSE 1.14

CRIADOR: Nacido en E.E.U.U.

1997 000405600 EAU DE TORRELLA 000405538 EMERITA 000405533 ESPERANZA	CAS H CAS H CAS H 1.35,1-A	DE: NORMANDIA 1 DE: MANOLA 1985 DE: FINURA	GUAL DE TORRELLA LE-SENNE, JUAN GUAL DE TORRELLA LE-SENNE, JUAN GUAL DE TORRELLA LE-SENNE, JUAN
1998 000405907 FOTO FINISH	CAS M 1.26,0-A	DE: LINA HANOVER	GUAL DE TORRELLA LE-SENNE, JUAN
1999 000406321 GLOSSA DES RAFALOT 000406016 GREGAL	CAS H CAS M	DE: VILNIKE (FR) DE: PRINSESSE MELGARD (DEN)	GUAL DE TORRELLA LE-SENNE, JUAN CARBONELL FERRER, MIGUEL
2000 000406649 HIPPI DES RAFALOT	CAS H	DE: LIVA BENGARD (DEN)	GUAL DE TORRELLA LE-SENNE, JUAN

HYATT (DEN) (000302667) TOR 1981 1.24,7-A

Padre: VOKAL N (DEN) 1.14,9 por PAY DIRT (USA) 1.14,8 y MENORCA 1.23

Madre: CARINA BIRK (DEN) 1.25 por IKAROS 1.17,8-A y PIKANT 1.26

CRIADOR: Nacido en DINAMARCA

1991 000402989 UNIC GRANDCHAMP 000402990 URZY GRANDCHAMP	CAS M 0 TOR M 0	DE: JAURILLE (FR) DE: QUAIL VIKING (FR)	DURAN GAYA, MIGUEL DURAN GAYA, MIGUEL
1992 000403211 VALO GRANDCHAMP 000403298 VARA D'OR	ALA M 1.24,2-A TOR H 0	95400 DE: QUAIL VIKING (FR) DE: ROPIT DE MARTA	DURAN GAYA, MIGUEL BARCELO MAS, ESTEBAN
1993			

000403664 AGUILA DE MARTA
 000403449 AMOR D'ISIGNY
 000403655 ANDY GRANDCHAMP
 000403588 ARCS G.R.
 000403448 AYL A GRANDCHAMP

CAS H 0
 TOR M 1.23,1-A 134200
 TOR M 0
 CAS M 0
 TOR H 0

DE: ROPIT DE MARTA
 DE: ROMA D'ISIGNY
 DE: QUAIL VIKING (FR)
 DE: LARONIFRANCE (FR)
 DE: JAURILLE (FR)

BARCELO MAS, ESTEBAN
 DURAN GAYA, MIGUEL
 DURAN GAYA, MIGUEL
 CUADRA CHICA,
 DURAN GAYA, MIGUEL

1994

000404090 BAD BOY GF

CAS M 0

DE: SIRGA

GARAU ROSSELLO, ANTONIO

1996

000404985 DHARAMSALA
 000404910 DUNA GRANDCHAMP

TOR H
 TOR H 1.22,3-A 107750

DE: LA MEJOR
 DE: ROMA D'ISIGNY

GELABERT MULET, FRANCISCO
 DURAN GAYA, MIGUEL

2000

000406731 HIETTE C

TOR H

DE: MENUA

RIERA MATAMALAS, JUAN

IMPERIAL CROWN (USA) (000404366) CAS 1989 1.19,0-A

Padre: SPEEDY CROWN (USA) 1.12,8 por SPEEDY SCOT (USA) 1.12,6 y MISSILE TOE (USA) 1.17,9
 Madre: MARGO HANOVER (USA) 1.18 por FLORIDA PRO (USA) 1.11,5 y MEADOW BRIGHT (USA) 1.13

CRIADOR: Nacido en E.E.U.U.

1996

000404853 DEXTER WAMBA
 000405098 DIDI IMPERIAL
 000404911 DRAC GRANDCHAMP

ALA M 1.19,2-A 103832
 CAS H
 OVE M

DE: MENA UTIL
 DE: MINNESOTA (DEN)
 DE: PRIMA ARNBITTER(DEN)

MATAS FERRER, JAIME
 MOLL GARAU, JUAN
 DURAN GAYA, MIGUEL

1997

000405447 ESCLAU B
 000405220 EXPRESS WAMBA

CAS M
 ALA M 1.26,7-A

DE: PERLA B
 DE: VIKI WAMBA

BIBILONI FRAU, SEBASTIAN
 MATAS FERRER, JAIME

ISAK G.T. (DEN) (000202436) ALA 1982 1.16,2-A

Padre: PAY DIRT (USA) 1.14,8 por FLORICAN (USA) 1.13 y IMPISH (USA) 1.13,7
 Madre: ROTARY (DEN) 1.21 por FLAMMEN 1.22 y GERTRUD TOFT 1.33

CRIADOR: Nacido en DINAMARCA

1990

000302804 TAROK G.T.
 000302730 TIRSA

CAS M 1.24,4-H 206500
 ALA H 1.29,3-H 60557

DE: FINE MORA
 DE: LADY POWER

ALOMAR FONTCUBERTA, MIGUEL
 BERMUDEZ MORENO, ANTONIO

1991

000403073 UCA T.R.
 000403093 UDEO T.R.
 000403074 UJALEA T.R.
 000403094 UNION T.R.
 000403092 UPALA T.R.
 000403010 URNETT
 000403009 USAK

CAS H 0
 CAS M 1.23,4-A 131000
 ALA H 1.20,8-A 607167
 ALA M 1.19,8-A 596419
 CAS H 1.22,0-A 385963
 CAS M 1.19,5-A 836487
 ALA M 1.19,8-H 818727

DE: LA PICHICHI T.R.
 DE: JATA
 DE: JALEA T.R.
 DE: CACHITA
 DE: ORICAPE (FR)
 DE: FALCONETA
 DE: PLATA

OLIVAR CANET, GABRIEL DE
 OLIVAR CANET, GABRIEL DE
 OLIVAR CANET, GABRIEL DE
 OLIVAR CANET, GABRIEL DE
 OLIVAR CANET, GABRIEL DE
 MARQUES SALORD, FRANCISCO
 SALORD FEDELICH, CRISTOBAL

1992

000403252 VESPA T.R.
 000403304 VIZCONDE

ALA H 1.18,7-A 194263
 CAS M 1.33,3-H 16978

DE: VISY BIRD
 DE: PLATA

OLIVAR CANET, GABRIEL DE
 ANGLADA OLIVES, MIGUEL

1993

000403604 ACANTO TR
 000403609 ACTEA TR
 000403607 ALCARAVAN TR
 000403606 ALCATRAZ TR
 000403608 ALIA TR
 000403767 ARAMIS MONMES
 000403617 ARROW SK
 000403605 AS TR
 000403676 AXUL

CAS M 1.37,6-A
 CAS H 1.23,8-A 97300
 CAS M 1.24,9-H 473712
 ALA M 1.18,4-A 1644861
 ALA H 0
 TOR M 0
 ALA M 1.20,4-A 992047
 ALA M 1.26,8-A 115213
 CAS M 0

DE: JALEA T.R.
 DE: JATA
 DE: LA PICHICHI T.R.
 DE: ORICAPE (FR)
 DE: ALICA C.B.
 DE: ZSA ZSA PRIT
 DE: COMILONA
 DE: CACHITA
 DE: HEBILLA

DE OLIVAR OLIVER, GABRIEL
 DE OLIVAR OLIVER, GABRIEL
 DE OLIVAR OLIVER, GABRIEL
 DE OLIVAR OLIVER, GABRIEL
 DE OLIVAR OLIVER, GABRIEL
 MONTANER ANGLADA, PEDRO
 FORCADA CORTES, JOSE
 DE OLIVAR OLIVER, GABRIEL
 CASANOVAS FERRER, JUAN

1995

000404501 CAPRICE SK
 000404466 CINTIA
 000404706 CUPE FT

ALA M
 CAS H
 CAS M 1.21,4-A 469475

DE: COMILONA
 DE: HARZA MORA
 DE: TITANIA T.R.

FORCADA CORTES, JOSE
 MARQUES SALORD, FRANCISCO
 FLORIT MERCADAL, MANUEL

1996

000405037 DANTE DE FLO
 000405047 DASHING
 000405040 DEVIL SK
 000405026 DIANYE
 000405038 DISAK DE FLO
 000405115 DISSABTE DE FLO
 000404935 DUNCAN CRISMI

CAS H 1.19,1-A 337797
 ALA M 1.42,1-A 3000
 ALA H 1.40,5-H
 CAS M 1.37,0-A 16100
 ALA M
 ALA M
 ALA M

DE: TITANIA T.R.
 DE: TIFFER-SK
 DE: COMILONA
 DE: LA PICHICHI T.R.
 DE: VADAVANT
 DE: OPRIORE (FR)
 DE: REBONA

FLORIT MERCADAL, MANUEL
 MERCADAL SINTAS, AGUSTIN
 FORCADA CORTES, JOSE
 MESQUIDA COLL, JUAN
 FLORIT MERCADAL, MANUEL
 FLORIT MERCADAL, MANUEL
 JUAN MARQUET, ANTONIO

1997

000405441 ECTASIS ISAK
 000405395 EDDIE GE
 000405297 EDEN QUERCY
 000405454 ELKA DAS PONT
 000405348 EMPTY
 000405407 ENESCUT DE FLO
 000405373 ESPIGA ISAK SM
 000405432 ESPIRA DE OGENIA
 000405528 ESQUITX TIFFER
 000405404 ESTABE
 000405442 ESTROP

CAS H 1.32,2-A 5075
 ALA M 1.25,1-H 84300
 ALA H 1.40,2-A 6400
 CAS H 1.22,7-A 65400
 CAS M 1.29,6-A 21200
 ALA H
 CAS H
 CAS H
 CAS H 1.28,4-A 12800
 ALA M 1.26,2-A
 ALA M

DE: CABEZA
 DE: USTA DU PECH (FR)
 DE: UNA QUERCY
 DE: LAZARILLA TV
 DE: HAZANA
 DE: ALICA C.B.
 DE: LA PICHICHI T.R.
 DE: OGENIA (FR)
 DE: TIFFER-SK
 DE: ANATBE
 DE: COMILONA

MESQUIDA TORRES, LORENZO
 GELABERT QUETGLAS, JAIME
 MESQUIDA COLL, JUAN
 ESCUDERO SIREROL, JAIME
 SALORD COLL, MIGUEL
 FLORIT MERCADAL, MANUEL
 MESQUIDA COLL, JUAN
 SINTES MERCADAL, JUAN
 MUNAR ORDINAS, JUAN
 ORFILA SINTES, ANTONIO
 CAVALLER CAVALLER, JUAN RAMON

1998

000405723 FANDUCA DE FLO
 000405807 FERLERA
 000405724 FIGURA DE FLO
 000405725 FLOR DE FLO

ALA H
 ALA H
 CAS M 1.31,1-H
 ALA H

DE: TITANIA T.R.
 DE: RECUERDA TR
 DE: VADAVANT
 DE: BULLA FLORIT

FLORIT MERCADAL, MANUEL
 BENEJAM BENEJAM, JUAN
 FLORIT MERCADAL, MANUEL
 FLORIT MERCADAL, MANUEL

1999

000406146 GALIA DE FLO
 000406145 GANZTROT DE FLO
 000406160 GASTON LEGASS
 000406143 GINET DE FLO
 000406144 GITANO DE FLO
 000406147 GRANCOR DE FLO
 000406153 GRANOTA

ALA H
 CAS H
 ALA M
 CAS M
 CAS M
 ALA H
 CAS H

DE: VADAVANT
 DE: HESCARLATA
 DE: CRISIS SB
 DE: CABEZA
 DE: OPRIORE (FR)
 DE: BULLA FLORIT
 DE: TRICKY HANOVER (DEN)

FLORIT MERCADAL, MANUEL
 FLORIT MERCADAL, MANUEL
 FLORIT ANGLADA, JUAN C.
 FLORIT MERCADAL, MANUEL
 FLORIT MERCADAL, MANUEL
 FLORIT MERCADAL, MANUEL
 SALORD MESQUIDA, PABLO

JAUNE ET BLEU (FR) (000200263) CAS 1975 1.19,3-H

Padre: UNO (FR) 1.18,4 por MACAR (FR) 1.20 y HARLEM III (FR) 1.20

Madre: SOUVERAINE M M (FR) 1.23 por L'ELOPE (FR) 1.18,9 y KUEEN CHARMEUSE 1.22

CRIADOR: Nacido en FRANCIA

Year	Code	Name	CAS M	CAS H	Value	Parents	
1987	000202196	PARVALLON	CAS M	1.16.8-A	3228365	DE: ONDEE DU CARVALLON	
	000202164	PINKY	CAS H	1.28.6-H	30000	DE: QUARINA ROYAL	
1988	000202379	RAMONCIN	CAS M	0	1111795	DE: HADOL DE AMOR	
	000202385	RANCHO ANDALUZ	CAS M	1.19.6-A	11381	DE: URCELA D'OR	
	000202388	RESSOLI	CAS M	1.34.8-H	2959710	DE: HENIDE	
	000202380	RIKER BLUE	CAS M	1.17.9-A	3750	DE: ADELINA	
	000202386	RINGO ANDALUZ	CAS M	1.31.7-A	20750	DE: CETONIA	
	000202387	RIO D'OR	CAS M	0		DE: DANGA R	
	000202377	RODEO J B	CAS M	1.31.3-A		DE: TATUSCA PRIDE	
1989	000302628	SEL BLEU	CAS M	1.25.5-H	97500	DE: HELSIKA-R	
	000302512	SINGARA II	CAS H	1.21.5-A	522650	DE: HISTER	
	000302629	SOY RICO	CAS H	0		DE: HENIDE	
1990	000302844	TANGO-BLEU	TOR M	0		DE: ALIS DIOR	
	000302831	TATUSKA J.B.	CAS H	0	138750	DE: TATUSCA PRIDE	
	000302846	TINA-BLEU	CAS H	1.25.3-A	699020	DE: VIRA	
	000302719	TINCELLA	CAS H	1.21.8-A		DE: FELANGINESA	
	000302780	TONI ET BLEU	CAS M	0	21000	DE: DAMA AUGUSTA	
	000302760	TUMBET-BLAU	CAS M	1.30.0-A		DE: DANELISA	
	000403134	UKA JULIA	CAS H	1.27.8-H	10000	DE: MICA JULIA	
1991	000403059	ULLBLAU	CAS M	0		DE: FINA	
	000402971	UMBRIA	CAS H	0	15000	DE: FRENESI MORA	
	000402948	UNA SON LLULLS	CAS H	1.28.6-A	489709	DE: CONTRALTO G	
	000403017	UNDINE	CAS H	1.22.4-A		DE: PAUNA DE RAM V.X.	
	000402937	URBANO	CAS M	0		DE: FRIAS	
	000402951	URNA	CAS H	0		DE: UN X DOS	
	000403060	UTINE DE BLEU	CAS H	0		DE: TAKI	
	1992	000403169	V. CATI BEL	CAS H	0	587000	DE: H-JUMAR
		000403205	VA BE	CAS H	1.19.1-A		DE: LA BOMBI S.M.
		000403204	VA BLEU	CAS M	0	7000	DE: PURA
000403209		VA MAL	CAS M	1.34.0-A	243250	DE: NOSE	
000403208		VA MORENA	NEG H	1.18.5-H	317000	DE: REINA O SABA	
000403210		VA POTENT	CAS M	1.24.7-H	96100	DE: HANOVERA	
000403307		VERI BLAI	ALA M	1.26.0-A	278500	DE: ZORAIDA D'OR	
000403207		VIA VERDE	CAS H	1.19.1-A	108800	DE: JAIFA	
000403206		VORA MI	CAS H	1.20.9-A		DE: JARIFA	
000403170		VUE BLUE	CAS H	0		DE: MARCHOSA	
1993	000403668	A. PIROSKA	CAS H	1.23.2-A	236700	DE: HOLA PIROSKA	
	000403579	A TOUS	CAS H	1.20.5-A	1452227	DE: C.UNITA	
	000403566	ADLEX BLEU	CAS M	0		DE: FRANELA	
	000403674	AFLORID BLEU	CAS M	0	310300	DE: FLORIBUNDA (FR)	
	000403562	AIFE	CAS H	1.20.1-A		DE: NA CALICANT	
	000403673	AJARIFA	CAS H	0		DE: JARIFA	
	000403590	AL FAATIK	CAS M	0		DE: HELSIKA-R	
	000403565	ALASKA BLEU	CAS H	0	890170	DE: RUMBOSA I	
	000403567	ALCALA BLEU	CAS H	0	124750	DE: RIALLA	
	000403595	ALMA BLAI	CAS M	1.21.3-A		DE: L'ARMAGNACAISE (FR)	
	000403570	AMERICA BLEU	CAS M	1.25.0-A		DE: MANILLE (FR)	
	000403572	AMOR BLEU	CAS M	0		DE: ES LUJOSA	
	000403571	ANOVER BLEU	CAS M	0		DE: HANOVERA	
	000403569	APOLO BLEU	CAS H	0		DE: SEU NI D'OR	
	000403574	ARANCHA BLEU	CAS M	0		DE: PURA	
	000403563	ARREY	CAS M	1.26.3-A	21600	DE: DONCELLA 1979	
	000403503	ART BLEU FC	CAS M	0		DE: ESTIVALIA	
000403564	ATLANTIC BLEU	CAS H	0		DE: EURIPIDE		
000403568	AUNET BLEU	CAS M	0		DE: BLAKY P		
000403573	AUSENT BLEU	CAS M	0		DE: LA BOMBI S.M.		
1994	000404184	BEDE BLAU	CAS M	1.25.5-H	104050	DE: ZINGARA	
	000404022	BELINDA BLAI	CAS H	0		DE: L'ARMAGNACAISE (FR)	
	000404219	BEN ARRIBAT	CAS M	0		DE: MAIKA	
	000404164	BEN FLORIT	CAS M	0		DE: RIALLA	
	000404234	BOMBON BLEU	CAS H	0		DE: H. PRIDE	
	000404165	BON CELL	CAS M	0		DE: DONCELLA 1979	
	000404166	BONA BLAYA	CAS H	0		DE: EURIPIDE	
	000404326	BONA D'OR	CAS H	0		DE: SEU NI D'OR	
	000404173	BONA MANILLE	CAS H	0		DE: MANILLE (FR)	
	000404172	BONA PETITA	CAS H	0		DE: CATI RODNEY	
	000404168	BONA PINTA	CAS H	0		DE: HANOVERA	
	000404021	BRIBON BLAI	CAS M	1.21.0-A	224181	DE: ALICE FROST (DEN)	
	000404170	BROMA	CAS H	0		DE: HORTENSIA	
	000404167	BRONCELLA	CAS H	0		DE: CAROLINA II	
	000404171	BULLOSA	CAS H	0		DE: FRANELA	
	1995	000404641	CADAFAL	CAS M		40250	DE: HORTENSIA
		000404472	CAISSER BLAU	CAS M	1.25.6-A		DE: NENA UTIL

PARERA FERRER, BERNARDO
QUETGLAS PASCUAL, PEDRO

BASSA ORDINAS, JUAN
LLOMPART PASCUAL, ANTONIO
LLOMPART PASCUAL, ANTONIO
BASSA ORDINAS, JUAN
LLOMPART PASCUAL, ANTONIO
LLOMPART PASCUAL, ANTONIO
BASSA ORDINAS, JUAN

BASSA ORDINAS, JUAN
GALMES PASCUAL, JOSE
LLOMPART PASCUAL, ANTONIO

CUADRA ALORDA,
BASSA ORDINAS, JUAN
CUADRA ALORDA,
ROSSELLO VINY, MIGUEL
FERRER ALZAMORA, JOSE
MASSANET ROSSELLO, JUAN

ESTEVA CASTRO, MIGUEL ANGEL
GOMILA GALMES, ANDRES
GALABERT BAUZA, MIGUEL
GALMES GIRART, JUAN
JURGENS, URSULA
GALMES GIRART, JUAN
LLINAS GRIMALT, GABRIEL
CUADRA ES MORER,

RAMIS PLOMER, JAIME
MARTORELL CANTARELLAS, BARTOLOME
MARTORELL CANTARELLAS, BARTOLOME
MARTORELL CANTARELLAS, BARTOLOME
MARTORELL CANTARELLAS, BARTOLOME
MARTORELL CANTARELLAS, BARTOLOME
GABRIEL Y MARTI, HERMANOS
MARTORELL CANTARELLAS, BARTOLOME
MARTORELL CANTARELLAS, BARTOLOME
VIVES RAMIS, MARGARITA

CUADRA PIROSKA,
TOUS LLANERAS, ANTONIO
MARTORELL CANTARELLAS, BARTOLOME
MARTORELL CANTARELLAS, BARTOLOME
CLADERA BOYERAS, ANTONIO
MARTORELL CANTARELLAS, BARTOLOME
LLOMPART PASCUAL, ANTONIO
MARTORELL CANTARELLAS, BARTOLOME
MARTORELL CANTARELLAS, BARTOLOME
FORNES VALLESPER, HERMANOS
MARTORELL CANTARELLAS, BARTOLOME
MARTORELL CANTARELLAS, BARTOLOME
MARTORELL CANTARELLAS, BARTOLOME
MARTORELL CANTARELLAS, BARTOLOME
MARTORELL CANTARELLAS, BARTOLOME
MARTORELL CANTARELLAS, BARTOLOME
AMOROS GARAU, ANTONIO
MARTORELL CANTARELLAS, BARTOLOME
MARTORELL CANTARELLAS, BARTOLOME
MARTORELL CANTARELLAS, BARTOLOME

LLOMPART PASCUAL, ANTONIO
FORNES VALLESPER, HERMANOS
MARTORELL CANTARELLAS, BARTOLOME
MARTORELL CANTARELLAS, BARTOLOME
LLULL ROSSELLO, RAFAEL
MARTORELL CANTARELLAS, BARTOLOME
MARTORELL CANTARELLAS, BARTOLOME
MARTORELL CANTARELLAS, BARTOLOME
MARTORELL CANTARELLAS, BARTOLOME
MARTORELL CANTARELLAS, BARTOLOME
MARTORELL CANTARELLAS, BARTOLOME
FORNES VALLESPER, HERMANOS
MARTORELL CANTARELLAS, BARTOLOME
MARTORELL CANTARELLAS, BARTOLOME
MARTORELL CANTARELLAS, BARTOLOME

MARTORELL CANTARELLAS, BARTOLOME
COLL VALLORI, LORENZO

000404647	CAMACHO BLAU	CAS H			DE: BLAKY P	MARTORELL CANTARELLAS, BARTOLOME
000404637	CAMP UNIT	CAS M			DE: C.UNITA	MARTORELL CANTARELLAS, BARTOLOME
000404645	CANDELA BLAU	CAS H			DE: RHEA SILVA	MARTORELL CANTARELLAS, BARTOLOME
000404638	CANTARELLAS	CAS M			DE: TONICA	MARTORELL CANTARELLAS, BARTOLOME
000404636	CAPRICHIO DE LUJO	CAS M			DE: ES LUJOSA	MARTORELL CANTARELLAS, BARTOLOME
000404633	CARA BLANCA	CAS M			DE: E VENGUDA	MARTORELL CANTARELLAS, BARTOLOME
000404643	CARA BLAVA	CAS M			DE: EURIPIDE	MARTORELL CANTARELLAS, BARTOLOME
000404639	CARAMBA BLAU	CAS H			DE: RUMBOSA 1	MARTORELL CANTARELLAS, BARTOLOME
000404628	CARINA BLEU	CAS H	1.22.1-A	216069	DE: PANORAMICA	MARTORELL CANTARELLAS, BARTOLOME
000404635	CAROLINA BLAU	CAS H			DE: CAROLINA II	MARTORELL CANTARELLAS, BARTOLOME
000404578	CASUALIDAD STAR	CAS H			DE: FINE STAR (DEN)	LLOMPART PASCUAL, ANTONIO
000404631	CEBINA	CAS H			DE: FABRINA	MARTORELL CANTARELLAS, BARTOLOME
000404640	CEL BLAU	CAS M			DE: MISS RANCHO	ORTEGA REINA, GUILLERMO
000404644	CERIFA	CAS H			DE: JARIFA	MARTORELL CANTARELLAS, BARTOLOME
000404642	CLAVELLERA	CAS H			DE: HANOVERA	MARTORELL CANTARELLAS, BARTOLOME
000404632	COLL BLAU	CAS M			DE: MANILLE (FR)	MARTORELL CANTARELLAS, BARTOLOME
000404648	COLON BLAU	CAS H			DE: MIAMI	MARTORELL CANTARELLAS, BARTOLOME
000404646	CONFIT BLAU	CAS M			DE: RIALLA	MARTORELL CANTARELLAS, BARTOLOME
000404634	CONTENT BLAU	CAS H			DE: FRANELA	MARTORELL CANTARELLAS, BARTOLOME
000404649	CORONA BLAU	CAS H			DE: NOSE	MARTORELL CANTARELLAS, BARTOLOME
000404650	CORTINA BLAU	CAS H			DE: DONCELLA 1979	MARTORELL CANTARELLAS, BARTOLOME
000404629	CRISTAL BLEU	CAS H	1.25.0-A	99963	DE: URCELA D'OR	MARTORELL CANTARELLAS, BARTOLOME
1996						
000405087	DAMIANA	CAS H			DE: CAROLINA II	MARTORELL CANTARELLAS, BARTOLOME
000405093	DAMUNDA	CAS H			DE: TONICA	MARTORELL CANTARELLAS, BARTOLOME
000405094	DAMUNDELL	CAS M			DE: CATI RODNEY	MARTORELL CANTARELLAS, BARTOLOME
000405084	DARIF BLAU	CAS M			DE: JARIFA	MARTORELL CANTARELLAS, BARTOLOME
000405119	DARINA MISS	CAS H			DE: MISS RANCHO	MARTORELL CANTARELLAS, BARTOLOME
000405089	DE BOMBI	CAS H			DE: LA BOMBI S.M.	MARTORELL CANTARELLAS, BARTOLOME
000405088	DE PURA	CAS H			DE: PURA	MARTORELL CANTARELLAS, BARTOLOME
000404943	DEBEA	CAS H			DE: MARCHOSA	MARTORELL CANTARELLAS, BARTOLOME
000405086	DIAMANT BLAU	CAS N			DE: MAIKA	VIVES MOLINAS, MIGUEL
000405090	DIANA BLAU	CAS H			DE: EURIPIDE	MARTORELL CANTARELLAS, BARTOLOME
000405091	DIP BLAU	CAS M			DE: RIALLA	MARTORELL CANTARELLAS, BARTOLOME
000405117	DOMINAT BLAU	CAS M			DE: JALFA	MARTORELL CANTARELLAS, BARTOLOME
000405095	DON FABRIN	CAS M			DE: FABRINA	MARTORELL CANTARELLAS, BARTOLOME
000405092	DUC DE MURO	CAS M			DE: SEU NI D'OR	MARTORELL CANTARELLAS, BARTOLOME
000405085	DUCHANOR BLAU	CAS M			DE: HANOVERA	MARTORELL CANTARELLAS, BARTOLOME
000405083	DUQUESA MAR	CAS H			DE: MANILLE (FR)	MARTORELL CANTARELLAS, BARTOLOME
1997						
000405485	E CAMPEON BLAU	CAS M			DE: TONICA	MARTORELL CANTARELLAS, BARTOLOME
000405483	ERIFA	CAS H			DE: JARIFA	MARTORELL CANTARELLAS, BARTOLOME
000406771	ES AMOR BLAU	CAS H			DE: RIALLA	MARTORELL CANTARELLAS, BARTOLOME
000405517	ES PRECIOSA BLAU	CAS H			DE: CAROLINA II	MARTORELL CANTARELLAS, BARTOLOME
000405486	ES RANCHERA	CAS H			DE: MISS RANCHO	MARTORELL CANTARELLAS, BARTOLOME
000405482	ESTEL BLAU	CAS M			DE: SEU NI D'OR	MARTORELL CANTARELLAS, BARTOLOME
000405484	EURIURE	CAS H			DE: UNA SIST	MARTORELL CANTARELLAS, BARTOLOME
000405541	EX BO TU	CAS H			DE: LA BOMBI S.M.	MARTORELL CANTARELLAS, BARTOLOME
1998						
000405873	FENOMENO BLAU	CAS M			DE: SOM BARROTES	MARTORELL CANTARELLAS, BARTOLOME
000405868	FERMIN BLAU	CAS M			DE: LA BOMBI S.M.	MARTORELL CANTARELLAS, BARTOLOME
000405869	FLORIBUNDA BLAU	CAS H			DE: RIALLA	MARTORELL CANTARELLAS, BARTOLOME
000405872	FORMADA BLAU	CAS H			DE: SEU NI D'OR	MARTORELL CANTARELLAS, BARTOLOME
000405871	FORTENSIA BLAU	CAS H			DE: HORTENSIA	MARTORELL CANTARELLAS, BARTOLOME
000405874	FORZUDO BLAU	CAS M			DE: HANOVERA	MARTORELL CANTARELLAS, BARTOLOME
000405870	FUMBOSA BLAU	CAS H			DE: RUMBOSA 1	MARTORELL CANTARELLAS, BARTOLOME
1999						
000406319	GOLODRINA BLEU	CAS H			DE: TRAVIATTA	MARTORELL CANTARELLAS, BARTOLOME
000406318	GUATEMALA BLEU	CAS H			DE: NOSE	MARTORELL CANTARELLAS, BARTOLOME
2000						
000406704	HABANERA BLEU	CAS H			DE: E VENGUDA	MARTORELL CANTARELLAS, BARTOLOME
000406705	HAURORA BLEU	CAS H			DE: NOSE	MARTORELL CANTARELLAS, BARTOLOME
000406703	HORGULLOSA BLEU	CAS H			DE: MISS RANCHO	MARTORELL CANTARELLAS, BARTOLOME
000406706	HURACAN BLEU	CAS M			DE: TRAVIATTA	MARTORELL CANTARELLAS, BARTOLOME

JEANNE'S SOMOLLI (USA) (**0008715) ALA 1987 1.11.1

Padre: SPEEDY SOMOLLI (USA) 1.11 por SPEEDY CROWN (USA) 1.12,8 y SOMOLLI (USA) 0
 Madre: JEANNE'S SURPRISE (USA) 1.16,1 por HICKORY PRIDE (USA) 1.14,2 y SPEEDY GEN (USA)

CRIDADOR: Nacido en E.E.U.U.

1999						
000406387	GIVE ME LOVE	ALA H			DE: CONCORDE IT (SWE)	PEÑA BAILON,
000406388	GRIVIA 0	CAS H			DE: NICE BROLINE (SWE)	OLIVER BALLESTER, FELIPE

JEPPE W (DEN) (000202454) ALA 1982 1.20.0-A

Padre: NEWPORT MONARCH(USA) 1.15,1 por FLORICAN (USA) 1.13 y NEWPORT STARLET 1.18,9
 Madre: AIDA WESTERMARK(DEN) 1.23,6 por FRANCIS SENATOR (DEN) 1.21,9 y PAULETTE NEJSING 0

CRIDADOR: Nacido en DINAMARCA

1993						
000403538	ABY LOVE	ALA H	1.23.5-A	142514	DE: UMBELA	MESQUIDA LOPEZ, JAIME
1996						
000405071	D TURQUETA	TOR H			DE: ZSA ZSA PRIT	SALORD FLORIT, PEDRO
000404937	DESTINO W	CAS M	1.26.5-A	9600	DE: RASCARCHITA SAV	ALLES PONS, JUAN ANTONIO
000405050	DETROIT	CAS M	1.23.0-A	109200	DE: CABEZA	MESQUIDA TORRES, LORENZO
000405069	DIDALET DE JEPPE	CAS M	1.57.5-H	1400	DE: HESCARLATA	JOVER COLL, GERMAN
000405070	DONA DE JEPPE	ALA H	1.23.7-A	65600	DE: TRINQUETTE (FR)	JOVER COLL, GERMAN
1997						
000405457	ENDI W	ALA H	1.21.7-H	70800	DE: RECUERDA TR	BENEJAM BENEJAM, JUAN
000405346	ERICXON	ALA M	1.21.3-A	116700	DE: BRAILY	JUAN MARQUET, ANTONIO
000405456	ESPINETE W	CAS M	1.21.7-A	97250	DE: RASCARCHITA SAV	ALLES CANET, FRANCISCO
1998						
000405908	FORMAL B.R.	CAS M			DE: RASCARCHITA SAV	BASSA ORDINAS, JUAN
1999						
000406157	GEPPE	ALA M			DE: BUÑOL BENGAL	ALLES CANET, FRANCISCO

JUB LANGKJAER (DEN) (000403423) CAS 1982 1.14.6-A

Padre: NOBLE HANOVER (USA) 1.24,6 por SUPER BOWL (USA) 1.12,3 y NOBLE GAL 1.13,6
 Madre: CHARI TROLLE (DEN) 1.23 por FINE SHOT (USA) 1.16,2 y KETTY BARDIA (DEN) 1.20

CRIADOR: Nacido en DINAMARCA

1994 000404319	BELICA DES CHAMPS	CAS H	1.23.1-A	145450	DE: OREE DES CHAMPS (FR)	ADROVER SALVA, BARTOLOME
1996 000405044 000404881 000404955 000405045	DELTON SENATOR DIDA LANGAER DILAIZA DUSELDOR	CAS M CAS H CAS H CAS M	1.23.1-A	72250	DE: FATIMA SENATOR DE: REINA CHAPEAU DE: LAIZA DE: SIRENA DEL MAR	ROSELLO RIERA, JUAN ANTONIO RIBAS TUR, MARTA FERRER CARDONA, FRANCISCO VAQUER COSTA, JUAN
1997 000405473 000405464 000405470	ELGA SENATOR ERMOSA LANGKJAER ESTA LANGKJAER	CAS H CAS H CAS H			DE: FATIMA SENATOR DE: AMI D'SKOVGARD DE: REINA CHAPEAU	ROSELLO RIERA, JUAN ANTONIO PALAU PLANELLS, JOSE RIBAS TUR, MARTA
1998 000405865	FLECHA LANGKJAER	CAS H			DE: REINA CHAPEAU	RIBAS TUR, MARTA
2000 000406669	HEROS DE JUB	CAS M			DE: REINA CHAPEAU	RIBAS TUR, MARTA

KASPER SCHWARTZ(DEN) (000403759) CAS 1983 1.18,0-A

Padre: FAVORITE BOY (DEN) 1.20 por WORTHY BOY (USA) 1.16,1 y FAREAN O
 Madre: BOLETTE EGA (DEN) 1.22 por FINE SHOT (USA) 1.16,2 y NITTA HOFF (DEN) 1.20

CRIADOR: Nacido en DINAMARCA

1994 000404012 000404050	BELL'S J.B. BERTOMEU SP	CAS M CAS H	0 0		DE: TATUSCA PRIDE DE: S-PERFOSA	BASSA ORDINAS, JUAN SOLER BARRERA, JUAN
1995 000404442 000404416	CASPE B CONDESA S P	NEG M CAS H	1.26.5-A	8250	DE: TIVINA B DE: S-PERFOSA	BAUZA MESQUIDA, RAFAEL SOLER BARRERA, JUAN
1996 000404849 000404815	DITTE WAY DUNA SAR	CAS H CAS H	1.20.8-A 1.19.0-A	33000 162900	DE: LINDY WAY (DEN) DE: SILUETA JB	DAVIU CARBONELL, MIGUEL ALORDA ROIG, SEBASTIAN
1997 000405206	EROS BOY	CAS M	1.27.4-A		DE: T-LOREY	SATRE FUSTER, ANA MARIA

KEYSTONE BENGAL(USA) (000302872) CAS 1976 1.16,6-A

Padre: HICKORY PRIDE (USA) 1.14,2 por STAR'S PRIDE (USA) 1.12,8 y MISTY HANOVER 1.20,0
 Madre: BRIGHT VALOUR (USA) 1.19 por RODNEY (USA) 1.13,0 y HONOR BRIGHT (USA) 1.15

CRIADOR: Nacido en E.E.U.U.

1986 000403428	NICOLAI BRITTON (DEN)	CAS M	1.18.8-A	268000	DE: CITA BRITTON (DEN)	FALTO DE ANTECEDENTES.
1992 000403216 000403227 000403362 000403178 000403367 000403215 000403214 000403218 000403217 000403179	VALENTINO VALIOSA VENGAL G.S. VESTA M.A. VINCLE PIROSKA VIOLETTA LABOU VIVALDI LE ANN VLADIVOSTOK VOLEM GIN VOLGA H.A.	CAS M CAS H CAS M CAS H CAS M CAS H CAS M CAS M CAS H CAS H	1.19.1-A 1.19.5-A 1.21.9-A 0 1.31.1-H 1.21.3-A 1.22.9-A 1.22.4-A 1.24.3-A	1445083 315250 296200 0 4000 411317 70000 200750 126000	DE: ANDREA F DE: MELISTAT DE: RAPIDA G.S. DE: IDOLE DE BUFTIZON (FR) DE: HOLA PIROSKA DE: AMERICA R DE: ESTRELLA MORA DE: MIRELLA DE SUCE (FR) DE: MANOLA 1985 DE: BRENTA (SU)	GUAL DE TORRELLA LE-SENNE, JUAN SALLEINS JUAN, SEBASTIANA GARCIAS MAS, TOMAS MOYA ALEMANY, HERMANOS CUADRA PIROSKA, GUAL DE TORRELLA LE-SENNE, JUAN GUAL DE TORRELLA LE-SENNE, JUAN GUAL DE TORRELLA LE-SENNE, JUAN GUAL DE TORRELLA LE-SENNE, JUAN MOYA ALEMANY, HERMANOS
1993 000403622 000403457 000403625 000403623 000403624 000403621 000403620 000403631 000403614 000403541	ABDA DE TORRELLA AISCHA LABOU AMOUR D'ESCAFIT ANDREA VICTRIS ANDREA'S ANGGI ANIKKA ARABESCA KHAN ARCHETIPE ARIA MA	CAS H CAS H CAS M CAS H CAS H CAS H CAS H CAS H CAS H CAS H	1.20.8-A 1.21.1-A 0 1.24.5-A 1.25.4-A 1.32.3-A 1.24.6-A 1.25.2-A 1.21.4-A 0	249513 413595 0 107855 61000 13804 142078 42250 361719 0	DE: REFLEX DE: RAISSA PIROSKA DE: ROUSSETTE PELO (FR) DE: LINA HANOVER DE: ANDREA F DE: AMERICA R DE: ESTRELLA MORA DE: TANIA KHAN DE: JET SUN (DEN) DE: BRENTA (SU)	GUAL DE TORRELLA LE-SENNE, JUAN CANALS COLL, MARTI GUAL DE TORRELLA LE-SENNE, JUAN GUAL DE TORRELLA LE-SENNE, JUAN GUAL DE TORRELLA LE-SENNE, JUAN GUAL DE TORRELLA LE-SENNE, JUAN GUAL DE TORRELLA LE-SENNE, JUAN GUAL DE TORRELLA LE-SENNE, JUAN ROCA COMELLA, ANTONIO MOYA ALEMANY, HERMANOS
1994 000404269 000404270 000404298 000404294 000404120 000404268 000404125 000404267 000404303	BEAU DE TORRELLA BENGALA T BENGALI BOABDIL HANOVER BOLEIRIM GN BREA DE TORRELLA BRENTHA MA BUC DE TORRELLA BUÑOL BENGAL	CAS M CAS H CAS M CAS M CAS M CAS H CAS H CAS M CAS H	1.23.6-A 0 1.18.2-A 1.21.6-A 1.29.7-A 1.22.0-A 0 0 0	233406 0 1238027 156160 12500 443842 0 0 0	DE: NICOLA DE: ESPANA JB DE: POLKA DE RETZ DE: RONNY DOS DE: SONTA B DE: ROSSA DE: BRENTA (SU) DE: NORMANDIA 1 DE: TRINQUETTE (FR)	GUAL DE TORRELLA LE-SENNE, JUAN GUAL DE TORRELLA LE-SENNE, JUAN PASCUAL MASSANET, FRANCISCO MIR BENNASAR, PEDRO GARAU NICOLAU, PEDRO GUAL DE TORRELLA LE-SENNE, JUAN MOYA ALEMANY, HERMANOS GUAL DE TORRELLA LE-SENNE, JUAN BRONDO JOVER, NICOLAS
1995 000404613 000404609 000404615 000404602 000404601 000404420 000404611 000404614 000404612	CASBAH DE TORRELLA CATIUSKA CLASSIC DE TORRELLA CLOWN COR DE TORRELLA CROQUIS VY CUA CUA CUAC CUCA DE TORRELLA CUM LAUDEM	CAS H CAS H CAS M CAS M CAS H CAS H CAS H CAS H CAS H	1.31.4-A	5000	DE: REFLEX DE: ANDREA DE: TORA DE: ROUGE DE: ROSE PINK DE: NOLGA DOS DE: FINURA DE: RAIXA DE: HISTICILIA MORA	GUAL DE TORRELLA LE-SENNE, JUAN GUAL DE TORRELLA LE-SENNE, JUAN GUAL DE TORRELLA LE-SENNE, JUAN GUAL DE TORRELLA LE-SENNE, JUAN GUAL DE TORRELLA LE-SENNE, JUAN VAQUER SUREDA, ANTONIO GUAL DE TORRELLA LE-SENNE, JUAN GUAL DE TORRELLA LE-SENNE, JUAN GUAL DE TORRELLA LE-SENNE, JUAN
1996 000404976 000404975	DRAC DE TORRELLA DUX	CAS M CAS M	1.25.1-A		DE: ROSE PINK DE: TRICIANE (FR)	GUAL DE TORRELLA LE-SENNE, JUAN GUAL DE TORRELLA LE-SENNE, JUAN
1997 000405436	EDIT MA	RUA M			DE: NEU M.A.	MOYA GONZALEZ, RAFAEL

000405534	ESCAC DE TORRELLA	CAS M	<u>1.22,3-A</u>	DE: NICOLA	GUAL DE TORRELLA LE-SENNE, JUAN
1998					
000405906	FREY DE TORRELLA	CAS M		DE: ROSE PINK	GUAL DE TORRELLA LE-SENNE, JUAN
1999					
000406323	GINEBRA DES RAFALOT	CAS H		DE: EXOTIQUE (FR)	GUAL DE TORRELLA LE-SENNE, JUAN
2000					
000406651	HEROINA DE TORRELLA	CAS H		DE: COCA	GUAL DE TORRELLA LE-SENNE, JUAN

KRISTIAN CROWN (DEN) (000403407) ALA 1983 1.19,6-A

Padre: SATIN CROWN (USA) 1.14 por SPEEDY CROWN (USA) 1.12,8 y SATINY HANOVER (USA) 0

Madre: TRUDY HESSELVAD(DEN) 0 por BROGAN y PRECIOUS RODNEY 0

CRIADOR: Nacido en DINAMARCA

2000					
000406670	HERMES SEBA	CAS M		DE: SLIM	CAPO ALZAMORA, BARTOLOME

LABRADOR DE THOURY (FR) (000201746) CAS 1977 1.19,2-H

Padre: CANINO (FR) 1.17,1 por PATARA (FR) 1.18,5 y PERLE FINE IV (FR) 1.21

Madre: DEUTZIA (FR) 1.24 por PALEO (FR) 1.19,9 y MANOLA. 1.22

CRIADOR: Nacido en FRANCIA

1987					
000202220	PALO DOS	CAS M	0	DE: GLYCINE D'ANJOU (FR)	PERELLO SERVERA, ANTONIO
000202234	PAMELA DE THOURY	CAS H	0	DE: BAHAMA R	SARD TOUS, JUAN
000202213	PANYORA	CAS H	<u>1.21,1-A</u>	DE: ANOVERA HANOVER S.M.	BOSCH ALCOVER, ANTONIO
000202236	PAUMA DE RAM V.X.	CAS H	0	DE: ZARZA-MORA	VAQUER SUREDA, ANTONIO
000202235	PER VORA VORA	CAS M	1.46,1-A	DE: EKARINA	TOUS LLANERAS, ANTONIO
000202237	PERLA NOSTRA V.X.	CAS H	1.26,8-A	DE: BOIRA D'ABRIL	VAQUER SUREDA, ANTONIO
000202227	PINERO	CAS M	1.28,8-A	DE: HABANERA	SARD TOUS, JUAN

1988						
000202327	RAIA	CAS H	1.36,4-A	6100	DE: ETARTA	ALZAMORA MASSANET, ANTONIO
000202348	RAM DE THOURY	ALA M	0	DE: RUBIA 1970	VAQUER SUREDA, ANTONIO	
000202316	RAPEL BLAY	CAS M	1.32,4-A	16000	DE: CATYA J.B.	MORANTA PERELLO, ANTONIO
000202395	REBONA	CAS H	1.31,8-A	22000	DE: DAMA AUGUSTA	FERRER ALZAMORA, JOSE
000202390	ROBINSONA	CAS H	<u>1.22,6-A</u>	228700	DE: TURISTA FOX	ROSSELLO VENY, RAMON
000202402	ROMANTICA	CAS H	0	DE: BRENTA S.F.	SARD TOUS, JUAN	
000202393	ROURE	CAS M	1.22,9-A	528400	DE: ALFA MORA	GINARD SUYER, JERONIMO
000202321	RUMBA	CAS H	<u>1.22,3-H</u>	309500	DE: UNITA	TOUS LLANERAS, ANTONIO

1989						
000302471	SA NOSTRA	CAS H	1.38,5-A	41600	DE: LADINA V.X.	VAQUER SUREDA, ANTONIO
000302484	SA VOSTRA VX	ALA H	0	DE: PATT G	VAQUER SUREDA, ANTONIO	
000302486	SABINA B	CAS H	0	DE: RUBIA 1970	TORRES PAYERAS, BARTOLOME	
000302478	SANDRA	CAS H	0	DE: BRENTA S.F.	SARD TOUS, JUAN	
000302510	SEMPRE DORADO	ALA M	1.27,8-A	52500	DE: JOYA BOIS	FERRER DAMUS, CRISTOBAL
000302615	SIMFONIA DOS	CAS H	1.32,9-A	43600	DE: OLGA Y	PERELLO SERVERA, ANTONIO
000302536	SIMPATIC	ALA M	<u>1.22,3-A</u>	206650	DE: ANOVERA HANOVER S.M.	VAQUER SUREDA, ANTONIO
000302535	SITROT V.X.	CAS M	0	DE: BOIRA D'ABRIL	VAQUER SUREDA, ANTONIO	
000302596	SNAK GRANDCHAMP	ALA M	0	DE: VIOLENCIA	DURAN GAYA, MIGUEL	
000302517	SOFIA B	CAS H	0	DE: BAHAMA R	SARD TOUS, JUAN	
000302475	SOL DE THOURY P	CAS M	0	DE: ARONITA P	NEGRE VIVES, ISABEL	
000302494	SOM D'ARTA	CAS H	1.35,7-A	23000	DE: ATENEA	GINARD FERRER, ANTONIO
000302532	SOM DE GUERRIT	CAS M	0	DE: ETARTA	ALZAMORA MASSANET, ANTONIO	
000302531	SOPHI DE THOURY	CAS H	0	DE: FOPHI	ESTEVA BISQUERRA, BARTOLOME	
000302483	SUCRE VX	CAS M	0	DE: ZARZA-MORA	VAQUER SUREDA, ANTONIO	
000302647	SUEN QUEEN	CAS H	1.23,1-A	232250	DE: QUENTA KHAN	ESTEVA CASTRO, MIGUEL ANGEL
000302467	SUNITA	CAS H	1.27,8-A	97200	DE: UNITA	SUNER GARAU, ANTONIO
000302537	SURT T'HE DIT	CAS M	1.27,9-A	46950	DE: MISS FONTAINE	PARERA FERRER, BERNARDO

1990						
000302876	TOO DOLLAR	CAS M	1.34,2-A	7000	DE: JOYA BOIS	FERRER DANUS, CRISTOBAL
000302766	TOT NOSTRO	CAS M	0	DE: NELDUCCTIA V.X.	VAQUER SUREDA, ANTONIO	
000302767	TREMPALLAMPS V.X.	CAS M	0	DE: ZARZA-MORA	VAQUER SUREDA, ANTONIO	
000302880	TROVADOR	ALA M	1.28,7-H	4500	DE: EKARINA	ORTEGA REINA, GUILLERMO
000302765	TUDOSA VX	CAS H	0	3000	DE: LADINA V.X.	CUADRA BODYFACE CENTER,
000302761	TURQUESA THOURY	CAS H	0		DE: RUBIA 1970	TORRES PAYERAS, BARTOLOME

1991						
000402950	UFANA DE THOURY	ALA H	<u>1.20,1-A</u>	1059708	DE: FOPHI	ESTEVA BISQUERRA, BARTOLOME
000402960	ULELL DEMAR	ALA M	0		DE: MARTA DE COURCEL	FUSTER SERVERA, JOSE

1992						
000403265	VALEROSO FIGUER	CAS M	0	DE: CANTARINA	ROCA COMELLA, ANTONIO	
000403289	VENT DEL NORD	ALA M	<u>1.22,0-A</u>	523900	DE: DE MARTA J.B.	ORFILA TORRENT, GABRIEL
000403264	VIDI VINCI	CAS H	<u>1.24,7-A</u>	492236	DE: ZSA ZSA PRIT	ROCA COMELLA, ANTONIO
000403237	VINCI-MOI	CAS H	1.24,7-A	196460	DE: RECUERDA TR	BENEJAM BENEJAM, JUAN
000403243	VITAL DE THOURY	CAS M	1.24,8-A	115000	DE: AVELANDINA	TETXIDOR PONS, MAGDALENA
000403306	VOITLA	CAS H	0	DE: LA VOILA (FR)	FERRER FIOL, MATEO	
000403315	VOLADORA JB	CAS H	0	DE: DAMA JB	PONS VIDAL, CARLOS	
000403246	VORONOF DE TH.	ALA M	1.30,8-H	103200	DE: DIANA	CUADRA BINICUSITX,
000403233	VULCANO JUNE	CAS M	<u>1.21,1-A</u>	239500	DE: SITA JUNE (DEN)	PARPAL ANGLES, ERNESTO LUIS
000403255	VULKY	CAS M	<u>1.19,9-A</u>	28000	DE: LINA DES GROIX	CARRERAS SINTES, DANIEL

1993						
000403482	AIXA DE THOURY VX	CAS H	0	DE: J. DOS. PERELLONS	VAQUER SUREDA, ANTONIO	
000403488	AUME GT	ALA H	1.24,0-A	267664	DE: VEVEYSANNE (FR)	CUADRA GAVALLINA,

1994					
000404075	BLUE BELL VX	CAS H	0	DE: J. DOS. PERELLONS	VAQUER SUREDA, ANTONIO

1996					
000404907	D DELTA	CAS H		DE: DELTA	OLIVER CLADERA, RAFAEL
000404818	DIJORN VX	ALA M	1.26,5-A	DE: SAVIA	VAQUER SUREDA, ANTONIO
000404795	DIYETA VX	ALA H		DE: DANIELISA	VAQUER SUREDA, ANTONIO
000404882	DUMBO	CAS M		DE: BON DOS MAIX	TOUS GINARD, MIGUEL ANTONIO

1997					
000405400	ESTAD DE FOPHI	CAS M	1.36,1-A	DE: FOPHI	ESTEVA BISQUERRA, BARTOLOME

LANCASTER (000201565) CAS 1984 0

Padre: TWIST S (FR) 1.22,7-H por L'ELOPE (FR) 1.18,9 y L'HALLALI S (FR) 1.26

Madre: SARA MONTIEL O por VESTJYDEN (DEN) 1.22,3 y MERI (I.T.I.) 1.38,0-H

CRIADOR: MASSOT ADROVER, JOSE

2000
000406780 HERMOSA DE IMPALA "IA" CAS H DE: IMPALA SUND (SWE)

SERRA VICH, PEDRO

LARAMIE (USA) (000405924) CAS 1992

Padre: SPEEDY CROWN (USA) 1.12,8 por SPEEDY SCOT (USA) 1.12,6 y MISSILE TOE (USA) 1.17,9

Madre: HEARTENING (USA) por SUPER BOWL (USA) 1.12,3 y QUIET HEART (USA)

CRIADOR: Nacido en E.E.U.U.

2000
000406429 HEMBER VOG CAS M DE: ODETTE VOGT (DEN)
000406518 HEROS DES CHAMPS CAS M DE: OREE DES CHAMPS (FR)
000406445 HOLAPERSE CAS H DE: PERSONALIDAD
000406630 HOLIDAY CROWN CAS M DE: VUE DU CIEL (FR)
000406434 HOMS Y CAS M DE: FOLLOWING (FR)

MOLL GARAU, JUAN
OLIVER FORTEZA, FRANCISCA
MIR BOSCH, RAFAEL
BINIMELIS GARCIAS, ANDRES
RIBOT RAMIS, JAIME FCO.

LARRY ODDE (DEN) (000403412) CAS 1984 1.18,1-A

Padre: MALIBU HANOVER (USA) 1.13,7 por SPEEDY COUNT (USA) 1.13,8 y MANEROS PRIDE (USA) 1.16,4

Madre: DILONA ODDE (DEN) 1.20 por FLICKING STAR (USA) 1.16 y EISBOMBE 1.28

CRIADOR: Nacido en DINAMARCA

1994
000404200 BABY ODDE CAS H 0 DE: NIT DE COURCEL
000404016 BELLA D'OR CAS H 1.23,2-A 212600 DE: EKKYNA MORA
000404049 BIEN BLANK HS CAS H 0 DE: ZAINA G
000404257 BONAVENTURA CAS H 0 DE: UN X DOS

RIERA-ALCOVER, HNOS
GELABERT MOREY, JUAN
SUREDA JULIA, GABRIEL
LLINAS GRIMALT, GABRIEL

1996
000404830 DID PRIDE SC CAS M 1.23,5-A 131400 DE: ALMA SON SIFRE

BLANCO TABERNER, VICENTE

1997
000405390 EVA ODDE CAS H DE: POBERIVE
000405391 EY LARRY CAS H DE: VADERA M.A.

CRESPI AMENGUAL, BARTOLOME
CRESPI AMENGUAL, JOSE

LENOX LOBELL (USA) (000403698) CAS 1985 1.13,8-H

Padre: SPEEDY SOMOLLI (USA) 1.11 por SPEEDY CROWN (USA) 1.12,8 y SOMOLLI (USA) 0

Madre: LINDYS LADY (USA) 1.18 por WORTHY BOY (USA) 1.16,1 y ABLE LUCY 1.20

CRIADOR: Nacido en E.E.U.U.

1994
000404291 BABA LLAR CAS H 1.38,0-A DE: ONGLENN CREIOMIN (FR)
000404280 BIANKA GF CAS H 1.37,1-A DE: OVIDIA (FR)
000404150 BRIGIT LOBELL CAS H 1.16,7-A 848190 DE: PRIMA ARNBITTER (DEN)
000404296 BRIOSO CAS M 0 DE: MAYA HARD

PROHENS BENNASAR, ANGELA MARTA
GARAU ROSSELLO, ANTONIO
FERRETTI JANS GUAL, JUAN
SERRA VERD, BARTOLOME

1995
000404585 CANDY LOBELL CAS H TOR M 1.23,6-A 153825 DE: URSULA CAT
000404512 CAPRICHE CAS H 1.20,2-A 298253 DE: ROMA D'ISIGNY
000404471 CAT LOBELL CAS M 1.22,4-A 89950 DE: NURALIA
000404546 CHAMPION LENOX CAS H 1.17,9-A 1015396 DE: UENDY DU CLOS
000404523 CINDY LOBELL CAS H DE: FIBRINA HC
000404587 CLASSICAL ACTION CAS H DE: SEVEN ACTION (NOR)

GOMILA ALEMANY, JAUME
SORELL SALVA, ANTONIO
CAIMARI SERRA, ANTONIO
TERRONES GARCIA, CARMELO
MARTINEZ GAMIZ, VIDAL
CUADRA ALORDA,

1996
000404896 DABOUM GF CAS H DE: CHOUANNE DE JUHEL (FR)
000405003 DAIKIN HM ALA M DE: FIBRINA HC
000404941 DAISY MORRO CAS H DE: LITA MORRO
000404807 DALTESSE GF CAS H DE: ALTESSE DU PUISTER (FR)
000405072 DAMA POBERIVE CAS H 1.29,1-A DE: POBERIVE
000404980 DASTRE CAS M DE: EMILIEENNE (FR)
000405082 DATIVA CAS H DE: MADAME LULU
000404834 DAU CAS M DE: OAMBI (DEN)
000404816 DAURAT LLAR CAS M 1.22,5-A 159600 DE: FAULA
000405002 DENDLE LOBELL CAS H 1.21,5-A 43700 DE: KENDLE (DEN)
000404940 DENIA HARD CAS H 1.23,1-A DE: MAYA HARD
000404962 DESXONDIDA TS CAS H 1.20,6-A 171631 DE: NILA
000404915 DIABLO DE SISSI ALA M DE: T.SISSI
000404786 DIMONI CAS M DE: RED DE LUCANA
000405043 DIMONI DE MARTA CAS H 1.19,5-A DE: ROPIT DE MARTA
000405041 DINES ALA H 1.20,9-A 125200 DE: BRISE DE LA LOGE (FR)
000404887 DOLS LOBELL CAS M DE: PRINCESE
000404909 DYNA GRANDCHAMP CAS H 1.22,3-A 122500 DE: FRIDA GRANDCHAMP

GARAU ROSSELLO, ANTONIO
MARTINEZ GAMIZ, VIDAL
SERRA VERD, BARTOLOME
GARAU ROSSELLO, ANTONIO
CRESPI AMENGUAL, BARTOLOME
ROSSELLO VENY, MIGUEL
CRESPI AMENGUAL, BERNARDO
BARCELO MAS, ESTEBAN
PROHENS BENNASAR, ANGELA MARTA
BINIMELIS GARCIAS, ANDRES
SERRA VERD, BARTOLOME
TROBAT SERVERA, ANDREU
CAÑELLAS COMAS, ANTONIO
MULET FERRER, ANTONIO
TOUS PALMER, NICOLAS
CAMPOMAR SEGUÍ, ANTONIO
CANTALLOPS TORRENS, GUILLERMO
DURAN GAYA, MIGUEL

1997
000405382 ECUDO DE SISSI CAS M DE: T.SISSI
000405463 ENCANAT LLAR ALA M DE: VIVA LLAR
000405357 ENGLANTINA SM ALA H DE: RINCETTE (FR)
000405268 ENOX LOBELL BR CAS M 1.27,3-A DE: SHELLY BR
000405204 ENYA GRANDCHAMP ALA H DE: AYL GRANDCHAMP
000405571 EROS LOBELL CAS M 1.28,5-H DE: NINFA PIROSKA
000405359 ESDEAKI JG ALA H DE: LITA MORRO
000405490 ESPANYOL DES PUIG ALA M DE: LAS Y
000405363 ESPLAI CAS H DE: EMMY

CAÑELLAS COMAS, ANTONIO
PROHENS BENNASAR, ANGELA MARTA
MESQUIDA ROSSELLO, MARGARITA
ROIG BALLESTER, ANTONIA
DURAN GAYA, MIGUEL
ORADOR BOROODY, BARTOLOME
CAPELLA MAS, GABRIEL
MONJO BOROODY, JUAN
AMENGUAL RAMIS, JUAN

1998
000405763 FIULENOX ALA M DE: ULEILA
000405716 FLAMA-B ALA H DE: OAMBI (DEN)
000405738 FLETXA DE SISSI CAS H DE: T.SISSI
000405675 FLYER GRANDCHAMP ALA M DE: PRIMA ARNBITTER (DEN)
000405922 FONT LOBELL ALA M DE: LOÇANA
000405676 FREDA GRANDCHAMP ALA H DE: ROMA D'ISIGNY

MIR GOMILA, PEDRO
BARCELO MAS, ESTEBAN
CAÑELLAS COMAS, ANTONIO
DURAN GAYA, MIGUEL
RAMIS FONT, JERONIMO
DURAN GAYA, MIGUEL

1999
000406226 GEHINIS CAS M DE: FYE BIRD

MIR GOMILA, PEDRO

000406237	GENI LLAR	ALA M	DE: VIVA LLAR	
000406179	GILDA LOBELL	ALA H	DE: FUDIAFORIA	PROHENS BENNASAR, ANGELA MARIA
000406030	GIHA GRANDCHAMP	ALA H	DE: PRIMA ARNBITTER(DEN)	FERRER CORRALIZA, BARTOLOME
000406236	GLORIA LLAR	CAS H	DE: FAULA	DURAN GAYA, MIGUEL
000406031	GRISA GRANCHAMP	TOR H	DE: AYLA GRANDCHAMP	PROHENS BENNASAR, ANGELA MARIA
000406219	GUTTY LOBELL	CAS H	DE: LOÇANA	DURAN GAYA, MIGUEL
				RAMIS FONT, JERONIMO
2000				
000406442	HENYA GRANDCHAMP	TOR H	DE: AYLA GRANDCHAMP	DURAN GAYA, MIGUEL
000406462	HERENCIA LOBELL	CAS H	DE: BABIECA 1977 B	PROHENS ARTIGUES, JAIME

LINEBACHER (USA) (**0008761) IND 1990 1.11

Padre: SUPER BOWL (USA) 1.12,3 por STAR'S PRIDE (USA) 1.12,8 y PILLOW TALK 1.21,5
 Madre: AUNT HILDA (USA) por NOBLE VICTORY (USA) 1.11,8 y WORTH SESIA (USA)

CRIADOR: Nacido en E.E.U.U.

2000				
000406763	HAF BOWL	TOR M	DE: CABBAGE PATCH KID (US)	
000406764	HALO SUPER BOWL	CAS M	DE: SHALOM HEJWSTRUP (DEN)	ORTEGA REINA, GUILLERMO
				FERRIOL SALVAT, JESUS

LITTLE DEVIL (USA) (**0007956) CAS 1983 1.13,7

Padre: SPEEDY CROWN (USA) 1.12,8 por SPEEDY SCOT (USA) 1.12,6 y MISSILE TOE (USA) 1.17,9
 Madre: RED HOT MAMA (USA) 1.16,7 por NEVELE DIAMOND (USA) 1.13,5 y RADIANCE (USA) 0

CRIADOR: Nacido en E.E.U.U.

1992				
000405187	VENICE (DEN)	CAS H	DE: RAG TRADE	FALTO DE ANTECEDENTES,
1993				
000405931	ANDERS TAX (DEN)	CAS M	DE: TENDER MOMENT (USA)	FALTO DE ANTECEDENTES,
1996				
000405148	DESSIREE DEVIL *IA*	NEG H	1.28,5-A	13750
000405150	DEVIL DIRT SB *IA*	CAS H		
000405149	DEVIL SUN SB *IA*	CAS M	1.27,2-A	5500
000405147	DOMINGUERA MAR *IA*	NEG H	1.21,2-A	12150
1997				
000405576	EASY GO SB *IA*	CAS M	1.21,2-A	112600
000405572	EBONY CROWN SB *IA*	CAS H	1.28,5-H	34500
000405574	EPI CROWN SB *IA*	CAS M	1.25,2-H	60250
000405601	EVIL CROWN *I.A*	CAS M	1.22,6-A	13750
1998				
000405943	FET DE GEL *I.A*	CAS M	1.18,2-A	
000405947	FIAN DU MORVAN *I.A*	CAS M		
000405963	FINA DIRT GN *I.A*	CAS H		
000405955	FINOLIS SB *I.A*	CAS H	1.18,2-A	
000405951	FLASH DI MONMES *I.A*	NEG M		
1999				
000406337	GEN DE CRISMI *IA*	CAS H		
000406336	GLAMOUR GE *I.A*	CAS M		
000406351	GLORIA ROYAL *I.A*	CAS H		
000406343	GUAPERAS SB *I.A*	CAS M		
000406349	GUMINOSA *I.A*	CAS H		
2000				
000406785	HILIA DU MORVAN "IA"	CAS H	DE: UNDINE	JUAN MARQUET, ANTONIO
000406783	HISTERIC SB "IA"	CAS M	DE: USTA DU PECH (FR)	GELABERT QUETGLAS, JAIME
			DE: VICTORIA ROYAL	BALLESTER PALOU, JOSE JUAN
			DE: ESITA JAMES (FR)	ROCA COMELLA, ANTONIO
			DE: TWIGGY WAMBA	AMER ALOMAR, JUAN
			DE: SILLE DE MORVAN	CARRERAS PONS, JOSE MARIA
			DE: ESITA JAMES (FR)	ROCA COMELLA, ANTONIO

LORD VICTORY (USA) (000405923) CAS 1993

Padre: VALLEY VICTORY 1.11,8 por BALTIC SPEED (USA) 1.12,1 y VALLEY VICTORIA (USA) 1.14,6
 Madre: ARMBRO JULIARD (USA) por SPEEDY CROWN (USA) 1.12,8 y SUGARBEAR HANOVER (USA)

CRIADOR: Nacido en E.E.U.U.

2000				
000406605	HA URANIA	CAS H	DE: VA URANIA (NOR)	ORFILA TORRENT, ANTONIO
000406560	HABEO DE BINIATI	CAS M	DE: BINIATI B	ORFILA SINTES, ANTONIO
000406580	HAC TORRETA	NEG M	DE: RECUERDA TR	BENEJAM BENEJAM, JUAN
000406467	HACHA DE PRE	CAS H	DE: SIRENE DES PRES (FR)	BORRAS VILLALONGA, JUAN
000406565	HACIENDA	CAS H	DE: PITUFA TR	JOVER COLL, BERNARDO
000406595	HALF DI MONMES	CAS M	DE: AQUAVISE (FR)	MONTANER ANGLADA, PEDRO
000406549	HAPPY VICTORY	CAS M	DE: BELLISSIMA M	PONS VIDAL, CARLOS
000406588	HARA VICTORY	CAS H	DE: UNA QUERCY	GALMES PONS, LORENZO
000406562	HARAKIRI	CAS M	DE: FORMIA GILDA (GER)	ORFILA SINTES, ANTONIO
000406568	HATARI DE FLO	CAS H	DE: VADAVANT	FLORIT MERCADAL, MANUEL
000406587	HATCHIS	NEG M	DE: MISS BINIATI B	VILLALONGA TORRENT, ANTONIO
000406494	HAVANNA VICTORY	CAS H	DE: CRISIS SB	FLORIT ANGLADA, JUAN
000406544	HECHICERO SJ	CAS M	DE: SOLARIENNE (FR)	MESQUIDA TORRES, LORENZO
000406480	HEIDI VICTORY	CAS H	DE: VESPRE DE LLUNA	GARDES PONS, DAMIAN GUILLERMO
000406468	HELEN GE	CAS H	DE: USTA DU PECH (FR)	GELABERT QUETGLAS, JAIME
000406676	HELIOS FAIRBANKS	CAS M	DE: HABANERA DE FLOR	MORRO PERCHES, ROMAN
000406548	HELLO VICTORY	CAS H	DE: TANIA-ROYAL	PONS VIDAL, CARLOS
000406574	HENRY LLINARITX	CAS M	DE: M. SISSI	OLIVES RIDUAVETS, JOSE
000406576	HEREU DE GEL	CAS M	DE: FROKEN W (DEN)	ORFILA TORRENT, AGUSTIN
000406640	HEROICA BIRD	CAS H	DE: LESLY M	CUADRA PORTELL-VICH
000406575	HEROINA DE GEL	CAS H	DE: QUIRALA (FR)	ORFILA TORRENT, AGUSTIN
000406547	HGEM CRISHI	CAS H	DE: UNINE	JUAN MARQUET, ANTONIO
000406546	HICKORY CRISHI	CAS H	DE: ANGGI	JUAN MARQUET, ANTONIO
000406594	HIERRO NEGRO	NEG M	DE: UBOURE	SALORDI FEBRER, CRISTOBAL
000406596	HILLE DI MONMES	NEG H	DE: TIELLE D'ARGENT (FR)	MONTANER ANGLADA, PEDRO
000406561	HIPSUS	CAS M	DE: REINE SAINT JEAN(FR)	ORFILA SINTES, ANTONIO
000406567	HISTORIA DE FLO	CAS H	DE: TITANIA T.R.	FLORIT MERCADAL, MANUEL
000406577	HISTORIC VICTORY	CAS M	DE: DIAREVA (FR)	MONTANER BAGUR, MIGUEL
000406411	HO PEI JUNE	CAS H	DE: TENESI	PARPAL ANGLAS, ERNESTO LUIS
000406581	HOGENIA	CAS H	DE: OGENIA (FR)	SINTES PELEGRI, HERMANOS
000406585	HOOKER DAS PONT	CAS M	DE: BEKY DAS PONT	ESCUADERO SIREROL, JAIME
000406618	HOX BALLOU	CAS M	DE: LANE BALLOU	MORLA CARRERAS, FRANCISCO
000406543	HUCA SC	CAS H	DE: ORICAPE (FR)	CAVALLER CAVALIER, JUAN RAMON
000406583	HUKA DAS PONT	NEG H	DE: SOTA TR	ESCUADERO SIREROL, JAIME

000406569 HUMA DE FLO
000406545 HURA
000406582 HYSKRA DAS PONT

CAS H
CAS H
CAS H

DE: BULLA FLORIT
DE: VEZA
DE: URAKINA (FR)

FLORIT MERCADAL, MANUEL
ALEMANY-BOSCH, CUADRA
ESCUADERO SIREROL, JAIME

LUTIN D'ISIGNY (FR) (**0007819) ALA 1977 1.13 -A

Padre: FIRSTLY (FR) 1.15 por QUERIDO II (FR) 1.17,6 y MATINALE (FR) 1.19

Madre: DAME D'ISIGNY (FRA) 1.20 por QUERONVILLE L B (FR) 1.16,5 y VOILE AU VENT II O

CRIADOR: Nacido en FRANCIA

1988 000404754 ALADIN DES ESSARTS (FR)	CAS M	<u>1.18,8-A</u>	153733	DE: OKA (FRA)	FALTO DE ANTECEDENTES.
1992 000405551 ELVA DES ECUS (FR)	ALA H			DE: SISSI DU TRONCHET (FR)	FALTO DE ANTECEDENTES.
1995 000405167 CRONOS *IA*	ALA M	1.25,5-A	92100	DE: UTILOPE (FR)	ROCA COMELLA, ANTONIO
1996 000405107 DIXIE DI MONMES *IA* 000405105 DORAT D'ISSIGNY *IA*	ALA H ALA M	<u>1.20,7-A</u>	85927	DE: TIELLE D'ARGENT (FR) DE: ADOREUSE (FR)	MONTANER ANGLADA, PEDRO PASCUAL MASSANET, FRANCISCO
1997 000405895 ESPIGA D'ISIGNY *I.A* 000405573 EUROCRAT SB *IA*	ALA H ALA M	1.33,8-H		DE: ADOREUSE (FR) DE: LINEA T.R.	QUETGLAS PASCUAL, PEDRO ROCA COMELLA, ANTONIO

MARINO (USA) (000405516) CAS 1988 1.14,6-A

Padre: SPEEDY SOMOLLI (USA) 1.11 por SPEEDY CROWN (USA) 1.12,8 y SOMOLLI (USA) 0

Madre: HAIL MARY (USA) 1.17,6 por NOBLE VICTORY (USA) 1.11,8 y BEAT THE CLOK 1.170,0

CRIADOR: Nacido en E.E.U.U.

1998 000405966 FILL DEL MAR 000405967 FORA VIA 000405654 FOSTER MARINO	CAS M CAS H CAS M			DE: EMILIE (FR) DE: ELLE DE L'AIROU (FR) DE: PAZ	ROSSELLO VENY, MIGUEL ROSSELLO VENY, RAMON MONSERRAT BORDOY, MIGUEL
1999 000406125 GINEBRA MARINO 000406242 GODZILLA MARINO 000406124 GRAN DAMA M 000406241 GUS MARINO 000406025 GUSPIRA BR	CAS H CAS H CAS H CAS M CAS H			DE: REINA DABLUM DE: REPLIK (SWE) DE: PAZ DE: BENVENGUDA DE: SHELLY BR	MONSERRAT BORDOY, MIGUEL ORELL RIGO, LORENZO MONSERRAT BORDOY, MIGUEL ORELL RIGO, LORENZO ROIG BALLESTER, ANTONIA
2000 000406475 HABANERA MUNAR 000406612 HABEAS CORPUS M.A. 000406474 HABIL MAS 000406555 HELIX CP 000406622 HERALD SN 000406394 HERMINE SOMOLLI 000406478 HOLA SCOT M 000406508 HOUSTON SF 000406517 HUGO MARINO 000406463 HURON D'AUBA	CAS H CAS M CAS M CAS H CAS M CAS H CAS H CAS M CAS M CAS M CAS M			DE: TIFFER-SK DE: NEU M.A. DE: RENTA DE: CHALALA (FR) DE: TENNESSEE SN DE: BELLE DU SABLIER (FR) DE: PAZ DE: ALSINA SF DE: SISSER D (DEN) DE: AUBA	MUNAR ORDINAS, JUAN MOYA GONZALEZ, RAFAEL MAS MAS, GABRIEL SEGUI SERRA, BARTOLOME SON NADAL, CUADRA CALVO FORNES, BARTOLOME MONSERRAT BORDOY, MIGUEL ADROVER SAGRERA, MIGUEL ORELL TABERNER, LORENZO JAUME VIDAL, NICOLAS

MEADOW GALLANT (USA) (**0008514) CAS 1989 1.13,3

Padre: SUPER BOWL (USA) 1.12,3 por STAR'S PRIDE (USA) 1.12,8 y PILLOW TALK 1.21,5

Madre: QUIETE ELEGANCE (USA) 1.17,0 por SPEEDY CROWN (USA) 1.12,8 y NAMARRA

CRIADOR: Nacido en E.E.U.U.

1994 000406369 ELI JOSE (SWE)	CAS H			DE: ERVA JOSE (SWE)	FALTO DE ANTECEDENTES.
1998 000405978 FLORIMEL BOWL	CAS H	1.24,3-A		DE: LOVE IN APRIL (SWE)	ORTEGA REINA, GUILLERMO

MEADOWBRANCH ELMO (USA) (000404333) CAS 1987 1.17,7-A

Padre: PRAKAS (USA) 1.10 por SPEEDY CROWN (USA) 1.12,8 y PRUDY HANOVER (USA) 1.17

Madre: AUGUSTA (USA) 1.18 por HICKORY SMOKE (USA) 1.13,6 y CASSIN HANOVER (USA) 1.15

CRIADOR: Nacido en E.E.U.U.

1996 000405122 DADY BRANCH 000404897 DANAE BRANCH 000405096 DANUSY PS 000404949 DART MAR 000404966 DAYTRIPPER LABOU 000404948 DEMELSA 000404918 DEMPSEY 000404820 DEONBRANCH CAT 000404964 DIVINE ACCION 000404864 DRINA GRANDCHAMP 000404821 DROMUT M 000404792 DUMA GV	CAS H CAS H CAS H CAS M CAS H CAS M CAS M CAS M CAS H CAS H CAS H CAS H	<u>1.18,6-A</u> <u>1.21,2-A</u> <u>1.26,0-A</u> <u>1.20,8-H</u> <u>1.21,0-A</u> <u>1.21,4-A</u> <u>1.24,1-A</u>	403874 77500 23500 128253 35750 157498 7200	DE: MISS Gerdasminde (DEN) DE: KRUDTPIGEN (DEN) DE: N'UNICA MUTINE DE: MISI MAR DE: RAISSA PIROSKA DE: SASTI DE: EYDA HANOVER DE: CATERINA S.M. DE: RUBITA ROYAL DE: ROXAN GRANDCHAMP DE: SIMFONIA DOS DE: TITINE D'LYS GV	CONTESTI ROTGER, SANTIAGO CUADRAS CALXETA, PERELLO SUREDA, MATEO SALVA MONSERRAT, MIGUEL CANALS COLL, MARTI ROTGER BELTRAN, MARIA CABANELLAS PORTELL, JUAN GOMIS LLOMPART, JAIME CUADROS PEREZ, JUAN M BAUZA SEGUI, MARIA JOSE MIR BENNASAR, PEDRO GRIMALT PAREIRA, JUAN
1997 000405565 EADOWBRANCH 000405349 ELMO BRANCH 000405281 ENBAT ALPES VX 000405376 ES HOODE 000405472 ESQUITARELL 000405317 ESTARAS	CAS M CAS M CAS M CAS H CAS M CAS M	<u>1.22,7-A</u> <u>1.21,0-A</u> <u>1.22,6-A</u>	48000 34450 75900	DE: RONNY DOS DE: MISS Gerdasminde (DEN) DE: ALPES MABON (FR) DE: HOOGE (GER) DE: NAVINTA DE: NUMBELA	PALOMINO ARJONA, JUAN CONTESTI ROTGER, SANTIAGO VAQUER SUREDA, ANTONIO HORRACH HERMANOS, ARONA PUJADAS, JUAN A. SASTRE MUNAR, JUAN

000405272 ESTOR M 000405270 ETIRSA	CAS M CAS H	1.26.1-A		DE: REINE KATOCHÉ DE: TIRSA	MARTEORELL BURGUERA, MARIA SEGUI BARRERA, MATEO
1998					
000405832 FARES CROM 000405709 FESTA DE RETZ 000405655 FINATIRSA 000405740 FLIPER A.F. 000405796 FLOWER MAGIC 000405845 FLUSCA 000405653 FORMIDABLE 000405790 FRED DE PAUMA 000405826 FRICK	CAS H CAS H CAS H CAS M CAS H CAS H CAS H CAS M CAS H			DE: BARETA DE: LA PAMELA DE RETZ DE: TIRSA DE: MARGALL F DE: ROXETTE (DEN) DE: HAWAIIAN SUNSET (USA) DE: REINE KATOCHÉ DE: PAUMA DE RAM V.X. DE: RONNY DOS	TORRENS COMPANY, ANTONIA BURGUERA VICENS, MIGUEL SEGUI BARRERA, MATEO CUADRAS ADOVER-FERRER, CRUELLAS MAS, GASPAR PUIGSERVER DURAN, PEDRO MARTEORELL BURGUERA, MARIA OLIVER CLADERA, RAFAEL PUIGSERVER SEBASTIA, FELIPE
1999					
000406065 GINA BRANCH HV 000406082 GIRSY QUEEN 000406182 GLOSSA DE RETZ	CAS H CAS H CAS H			DE: MISS GERDASMINDE (DEN) DE: ASIKA D'OVILLARS DE: LA PAMELA DE RETZ	CUADRA SA VINYA, BAUZA BALAGUER, BARTOLOME BURGUERA VICENS, MIGUEL
2000					
000406403 HORUS	CAS H			DE: TRITIPLISTIS	POCOVI RAMIS, BALTASAR

MEMO HEJNSTRUP (DEN) (000404334) CAS 1985 1.18,5-H

Padre: LORD AMOS (USA) 1.13,6 por NOBLE VICTORY (USA) 1.11,8 y CORAL BELLE (USA) 1.15
Madre: BANTRY (USA) 0 por SPEEDY SCOT (USA) 1.12,6 y TORI HANOVER (USA) 1.19

CRIADOR: Nacido en DINAMARCA

1996					
000404850 DANKO BET 000404852 DEHI MUR BET 000405075 DIRECT BET 000404851 DORAT BET 000405074 DORAX BET	CAS M CAS H CAS M CAS M CAS M	1.26.6-A <u>1.21.2-A</u>	72500 192250	DE: LAYA DE: S'ARTANERA DE: SONRISA DE: MATILDE POWER DE: BAHAMA R	LLULL LLITERAS, MONSERRAT LLULL LLITERAS, MONSERRAT LLULL LLITERAS, MONSERRAT LLULL LLITERAS, MONSERRAT LLULL LLITERAS, MONSERRAT
1997					
000405291 ECOLOGIC BET 000405386 EROTIC BET 000405474 ESTIF BET	CAS M CAS H ALA M	1.26.1-A 1.22.8-A <u>1.22.7-A</u>	60725 55250	DE: LAYA DE: MATILDE POWER DE: VALMY D'ISIGNY	LLULL LLITERAS, MONSERRAT LLULL LLITERAS, MONSERRAT LLULL LLITERAS, MONSERRAT
1998					
000405831 FINA PIROSKA 000405704 FLEETWOOD BET	CAS H CAS M			DE: HOLA PIROSKA DE: LAYA	MORAGUES NOCERAS, ANTONIO LLULL LLITERAS, MONSERRAT
1999					
000406023 GALILEO BET 000406240 GARÇON BLAI 000406298 GERARD BR 000406352 GRISENDA	ALA M CAS M CAS M CAS H			DE: S'ARTANERA DE: CARLOTA BLAI DE: UCRANTA ZK DE: RUDDY SF	LLULL LLITERAS, MONSERRAT FORNES VALLESPÍR, HERMANOS BASSA ORDINAS, JUAN GUARDIOLA PASCUAL, JESUS
2000					
000406614 HARLET 000406735 HERMINA 000406525 HITMO BLAI	CAS M ALA H CAS M			DE: CARLETTE DE: ASPA NINFA DE: CARVALLINA BLAI	FORNES BRUNET, MIGUEL CANTALLOPS TORRENS, MIGUEL FORNES VALLESPÍR, HERMANOS

MERSANT HANOVER(USA) (000302693) CAS 1983 1.17,1-A

Padre: FLORIDA PRO (USA) 1.11,5 por ARNIE ALMAHURST(USA) 1.12 y PROMISSORY 0
Madre: MANEROS PRIDE (USA) 1.16,4 por STAR'S PRIDE (USA) 1.12,8 y FAIREST HANOVER 1.20,8

CRIADOR: Nacido en E.E.U.U.

1992					
000403310 VENUS DE VIXI 000403311 VICTORIA ROYAL 000403149 VIKI WAMBA 000403309 VULCAN-DIOR	CAS H CAS H ALA H TOR M	1.25.0-A <u>1.20.2-A</u> 0 0	31000 606428	DE: FAIR VIXI (DEN) DE: PINKY DE: HELGWINE-R DE: ALIS DIOR	CUADRA ALORDA, CUADRA ALORDA, MATAS FERRER, JAIME CUADRA ALORDA,
1993					
000403681 ATENEA FRENE 000403680 ATHOS ROYAL	CAS H CAS M	1.21.1-A <u>1.22.2-A</u>	211410 403746	DE: ROMY FRENE (FR) DE: PINKY	CUADRA ALORDA, CUADRA ALORDA,
1994					
000404289 BERTIN DIOR 000404161 BLAKSON 000404290 BOY FRENE 000404288 BRANDY ROYAL 000404051 BRIXON DE FRANCE	TOR H CAS M CAS H CAS M CAS M	1.21.9-A <u>1.19.3-A</u> 0 1.19.0-H <u>1.17.6-A</u>	395053 988795 3533996 3471801	DE: ALIS DIOR DE: CLISSA (DEN) DE: ROMY FRENE (FR) DE: PINKY DE: FILLE DE FRANCE (FR)	CUADRA ALORDA, GALMES PASCUAL, JOSE CUADRA ALORDA, CUADRA ALORDA, BERGAS RAMIS, MIGUEL
1995					
000404580 CALIF 000404478 CANDANS STAR 000404440 CARRITX 000404502 CHARRIOT BET 000404589 CLINTON FRENE 000404467 COMETA ROSINYOL 000404405 CONFIT TC	CAS M CAS H CAS M TOR M CAS M CAS H ALA M	1.22.9-A <u>1.18.3-A</u> 1.23.1-A 1.20.8-A <u>1.18.6-A</u> <u>1.20.6-A</u>	134850 393333 116850 173775 152500 302189	DE: NUMBELA DE: GAIA FREJ (DEN) DE: HEY DE SPORUP DE: ALIS DIOR DE: ROMY FRENE (FR) DE: RENTA DE: HELEN DU FORT G S	SASTRE MUNAR, JUAN TAULER TORTELL, JAIME GELABERT MASSANET, ANTONIO LLULL LLITERAS, MONSERRAT CUADRA ALORDA, JAUME FLORIT, PEDRO JUAN MOREY OBRADOR, BARTOLOME
1996					
000405052 DOLCANIT	ALA H	1.28.4-A	30000	DE: MENUDA	OLIVER ESTELRICH, FRANCISCO
1997					
000405469 ENERGY ACTION 000405471 ESPIGA HANOVER 000405467 EVITA LANGSIG 000405465 EXOTIC FRENE	CAS M CAS H CAS H CAS H	1.23.9-A 1.20.1-A <u>1.19.5-A</u>		DE: SEVEN ACTION (NOR) DE: MENUDA DE: METTE LANGSIG (DEN) DE: ROMY FRENE (FR)	CUADRA ALORDA, OLIVER ESTELRICH, FRANCISCO CUADRA ALORDA, CUADRA ALORDA,
1998					
000405681 FANTASY ACTION 000405771 FAR NAQUER 000405665 FILADELFIA 000405702 FILIGRANA DES PUIG 000405848 FLORIDA LANGSIG	NEG H CAS M ALA H ALA H CAS M	<u>1.19.6-A</u>		DE: SEVEN ACTION (NOR) DE: LINA F DE: LLAMBRA K.A. DE: BOMBON BLEU DE: METTE LANGSIG (DEN)	CUADRA ALORDA, MORRO SALOM, JUAN FERRER BENNASAR, JAIME LLULL ROSSELLO, RAFAEL CUADRA ALORDA,
1999					
000406175 GAMELIA NECA 000406117 CARIBALDI L 000406116 GARIN ROYAL 000406296 GEN HANOVER 000406216 GERALDINE 000406194 GERSANT HANOVER 000406035 GIRONA CHOUAN 000406119 GLORY MELVAD	ALA H CAS M CAS M ALA H CAS H CAS M CAS H CAS H			DE: FIDJI DE GOURNAY (FR) DE: METTE LANGSIG (DEN) DE: PINKY DE: AMAZONA DE: LINA F DE: MRS PARLAY (SWE) DE: ANNA CHOUAN (FR) DE: LADY MELVAD (DEN)	PIZA BUYOLA, CRISTOBAL CUADRA ALORDA, CUADRA ALORDA, BASSA ORDINAS, JUAN MORRO SALOM, JUAN FORNES CLADERA, MIGUEL GALMES PASCUAL, JOSE CUADRA ALORDA,

000406293 GO FAST VX
 000406307 GOOIVC OC FRANCE
 000406118 GOLDEN SKOVBY
 000406297 GRECO HANOVER
 000406364 GUILLERMITO BOWL

CAS M
 CAS H
 CAS H
 CAS M
 CAS M

DE: NELIDUCCIA V.X.
 DE: VILLE DE FRANCE
 DE: MILLE SKOVBY (DEN)
 DE: RASCARCHITA SAV
 DE: LOVE IN APRIL (SWE)

VAQUER SUREDA, ANTONIO
 SUÑER NADAL, HNOS
 CUADRA ALORDA,
 BASSA ORDINAS, JUAN
 ORTEGA REINA, GUILLERMO

2000

000406452 HAMILORAM
 000406531 HARLAY HANOVER
 000406486 HARLEY DAK
 000406490 HELGA LANGSIG
 000406487 HILTON FRENE
 000406485 HINTERLAND SKOVBY
 000406488 HIPER ACTION

CAS M
 CAS H
 CAS H
 ALA M
 CAS H
 CAS M
 CAS H
 CAS M

DE: LADY MELVAD (DEN)
 DE: MRS PARLAY (SWE)
 DE: DAKOTA FRENE
 DE: METTE LANGSIG (DEN)
 DE: ROHY FRENE (FR)
 DE: MILLE SKOVBY (DEN)
 DE: SEVEN ACTION (NOR)

BERGAS RAMIS, MIGUEL
 FORNES CLADERA, MIGUEL
 CUADRA ALORDA,
 CUADRA ALORDA,
 CUADRA ALORDA,
 CUADRA ALORDA,
 CUADRA ALORDA.

MIANKO (DEN) (000404347) CAS 1985 1.16,3-A

Padre: DESERT AIR (SWE) 1.16,9 por SCOTCH VICTOR (USA) 1.14,6 y OLYMPIA FORTUNA(SWE) 0

Madre: FANNI ORBIT (DEN) 1.29 por NEWPORT ORBIT (USA) 1.17,7 y ULVEPIGEN (DEN) 1.24

CRIADOR: Nacido en DINAMARCA

1996

000404811 DALFON
 000404878 DONAT NEULA
 000404877 DONZELL NEULA

CAS M
 CAS H
 CAS H

1.26.0-A 20400

DE: LAURA DE NOVES
 DE: FIGURA MORA
 DE: ENEIBA

SUREDA SUREDA, MIGUEL
 SUREDA BRUNET, JOSE
 SUREDA BRUNET, JOSE

1997

000405488 ES RANCHO
 000405487 ESTEL AZULGRANA

CAS H
 CAS H

DE: HANOVERA
 DE: NOSE

MARTORELL CANTARELLAS, BARTOLOME
 MARTORELL CANTARELLAS, BARTOLOME

MIKKI PAN (DEN) (000403713) CAS 1985 1.16,4-A

Padre: NEWPORT MONARCH(USA) 1.15,1 por FLORICAN (USA) 1.13 y NEWPORT STARLET 1.18,9

Madre: CIRKELINE PAN (DEN) 1.21 por FROSTY HANOVER (USA) 1.14,5 y OKAY FAIRWAY (DEN) 1.24

CRIADOR: Nacido en DINAMARCA

1995

000404484 CHAMPION PAN

CAS M

1.19,8-A 362805

DE: REINE EXPRESS (FR)

CRUELLAS MAS, GASPAR

1997

000405232 EDRA D'ETANGS
 000405539 ERICKA SC

CAS H
 CAS H

1.25,7-A

DE: UNDRÁ DE ETANGS
 DE: VANDY HANOVER

RIERA-ALCOVER, HNOS
 SALOM NICOLAU, PEDRO

MOUNTAIN SKIPPER (DEN) (000403360) CAS 1985 1.15,6-A

Padre: NOBLE HANOVER (USA) 1.24,6 por SUPER BOWL (USA) 1.12,3 y NOBLE GAL 1.13,6

Madre: BRITT BJERNDRUP(DEN) 1.26,8 por FRANCIS SENATOR (DEN) 1.21,9 y NACONTO 1.24,4

CRIADOR: Nacido en DINAMARCA

1995

000404496 CALISKIPPER SM
 000404721 CARUSO SKIPPER
 000404709 CONSON RS

CAS H
 CAS M
 ALA H

1.21,5-A 455348
 1.19,8-A 423929

DE: CALI
 DE: LIVA BENGARD (DEN)
 DE: UKARINA

MESQUIDA ROSSELLO, MARGARITA
 GARI MARTORELL, CRISTOBAL
 ROCA JUAN, GABRIEL

1996

000404914 DEN MOUNTAIN SM

ALA H

DE: CALI

MESQUIDA ROSSELLO, MARGARITA

1999

000406201 GOTA DE JUNY RG

CAS H

DE: UBERMUNT R

ROCA JUAN, FELIPE

2000

000406520 HONOR MOUNTAIN
 000406679 HURACAN SKIPPER

CAS H
 CAS H

DE: ENIGMA MORA
 DE: REGITZE TARUP (DEN)

OLIVER FEMENTAS, ANTONIO
 PUIGSERVER DURAN, PEDRO

MOVIE STAR (DEN) (000404336) CAS 1985 1.16,0-A

Padre: SURGY HANOVER (USA) 1.17,4-A por STAR'S PRIDE (USA) 1.12,8 y SURREY HANOVER (USA) 1.16,7

Madre: ANN STEP (DEN) 1.23 por FRANCIS SENATOR (DEN) 1.21,9 y TWO-STEP (DEN) 1.22

CRIADOR: Nacido en DINAMARCA

1996

000404829 DALTON ROSS
 000404855 DIABLO ROJO
 000405100 DIK STAR

CAS M
 CAS M
 CAS M

1.19,4-A 289446
 1.29,0-A 10000

DE: MAJESTAT R
 DE: VERDINA UTIL
 DE: MISS DEBBY (NOR)

VICH BENASSAR, ANDREU
 RAMIS MESQUIDA, GUILLERMO
 PASTOR VAQUER, BARTOLOME

1997

000405399 ENVIT SPA

CAS M

1.21,7-A 59950

DE: MISS DEBBY (NOR)

AGUILO FUSTER, PEDRO G.

MY NEVELE (USA) (**0007304) CAS 1984 1.13,9-A

Padre: NEVELE PRIDE (USA) 1.11,3 por STAR'S PRIDE (USA) 1.12,8 y THANKFUL 1.16

Madre: NEVELE SPRITE (USA) 0 por HICKORY SMOKE (USA) 1.13,6 y SCOTTESS HANOVER(USA) 0

CRIADOR: Nacido en E.E.U.U.

1994

000404304 BIBO DI MONMES *IA*

CAS M

1.17,8-A

1449483

DE: MISS QUICK (SWE)

MONTANER ANGLADA, PEDRO

1998

NAPOLITAIN (FR) (000202051) CAS 1979 1.20,6-H

Padre: FLORESTAN (USA) 1.15 por STAR'S PRIDE (USA) 1.12,8 y ROQUEPINE (FR) 1.15

Madre: FAUVILLE (FR) 1.21 por VACCARES II (FR) 1.18,7 y UBIANA (FR) 0

CRIADOR: Nacido en FRANCIA

1988

000202248 R PRINCESA
000202282 RAMBO
000202410 RAMOS-B
000202274 RIO BRAVO P
000202271 ROMANI
000202272 ROPIT DE MARTA
000202329 ROSAURA
000202320 ROXAN GRANDCHAMP

ALA H 0
ALA M 1.32,3-H 11200
NEG M 0
CAS M 1.23,6-A 206200
CAS M 0
CAS H 0
CAS H 0
CAS H 0

DE: PRINCESA M
DE: FATY DAY P
DE: ZAIDA B.
DE: GELISALDE (FR)
DE: SARI TROLLE
DE: DE MARTA
DE: VARCOLINA P
DE: FLICKA GRANDCHAMP

MAS PIZA, MIGUEL
JULIA RIGO, PEDRO
BONET ADOVER, RAFAEL
POU FRAU, HERMANOS
TOUS PALMER, NICOLAS
TOUS PALMER, NICOLAS
GALMES GIRART, JUAN
DURAN GAYA, MIGUEL

1989

000302469 SAMARA J M
000302614 SANDRA CAT
000302526 SEGOLA
000302548 SILVANA
000302519 SOCRATES P
000302539 SOL NAIXENT
000302521 SONY GRANDCHAMP
000302518 SUTIL

CAS H 1.27,7-H 100000
CAS H 1.21,6-A 610500
CAS H 1.21,1-A 662272
ALA H 1.18,8-A 1372850
ALA M 0
CAS M 0
CAS M 0
CAS M 1.20,9-A 630292
CAS H 0

DE: REINA II
DE: CATERINA S.M.
DE: BIRMANIA UL
DE: DE MORA
DE: GELISALDE (FR)
DE: MI BRISA
DE: FLICKA GRANDCHAMP
DE: MELODIA

PUIGSERVER FERNANDEZ, MAGDALENA
GOMIS FERRER, MIGUEL
CAIMARI SERRA, ANTONIO
PUIGSERVER CAPELLA, AGUSTIN
POU FRAU, HERMANOS
CANELLAS COLOM, JOSE
DURAN GAYA, MIGUEL
COLL LLOMPART, MIGUEL

1990

000302791 TACHE NOIR
000302711 TARIKA TF
000302833 TAROK
000302819 TENDIDO B
000302832 TIVINA B
000302854 T-LOREY
000302820 TOMEU LANCE B
000302741 TRANPA B
000302785 TRAMUNTANA
000302788 TRAVIESA

NEG H 1.24,3-A 181250
CAS H 0
ALA M 0
ALA M 0
ALA H 0
ALA H 1.29,3-A 17500
CAS M 0
ALA H 1.22,9-A 242480
CAS H 1.24,4-A 205970
CAS H 0

DE: JOCONDE COLLONGE(FR)
DE: FILBA
DE: LORLEY
DE: FIRA
DE: DIVINA B
DE: LOREI
DE: VALENTINA LANCE B
DE: JORDANA B
DE: GELISALDE (FR)
DE: MELODIA

SANMARTI LASERNA, JUAN JOSE
CALDENTY ROSELLO, GUILLERMO
FLAQUER FLAQUER, BARTOLOME
BAUZA MESQUIDA, ANTONIO
BAUZA MESQUIDA, RAFAEL
TORRENS GINARD, JUAN
CAMPS MIR, BARTOLOME
BONET ADOVER, RAFAEL
POU FRAU, HERMANOS
COLL LLOMPART, MIGUEL

1991

000402961 UBISKUS
000403012 UJAL LT
000402972 ULAZAIN
000402920 ULLASTRE
000402978 UNE PATOUT TF
000402952 UNTBU
000403011 UNITA STAR'S

ALA M 1.24,6-A 43000
CAS M 0
ALA M 0
NEG M 1.20,6-A 872186
CAS H 1.21,2-A 677000
ALA M 0
CAS H 1.19,7-A 1126300

DE: DANIELISA
DE: C.UNITA
DE: RUBIA 1970
DE: FLAMENGA
DE: INFANTE PATOUT (FR)
DE: JALINASA G V
DE: MEL

MASSANET ROSSELLO, JUAN
VICENS GINARD, MARGARITA
TORRES PAYERAS, BARTOLOME
FERRER STLVA, ANDRES
CALDENTY ROSELLO, GUILLERMO
SANCHEZ APARTICIO, DAVID
VICENS GINARD, MARGARITA

1992

000403160 VA A MISA
000403166 VANDERBILT
000403145 VIRGA B*
000403184 VIRGILIA P
000403186 VOL DE L'AUBE
000403153 VONITA

CAS H 0
CAS H 1.22,7-A 154800
CAS H 1.25,6-A 58100
CAS H 1.20,8-A 183500
ALA M 1.27,9-A 25000
CAS H 1.22,4-A 409921

DE: DANIELISA
DE: DAMA AUGUSTA
DE: PIQUE PIQUE B
DE: GELISALDE (FR)
DE: JOCONDE COLLONGE(FR)
DE: E BONITA

MASSANET ROSSELLO, JUAN
FERRER ALZAMORA, JOSE
GARCIAS MAS, TOMAS
POU FRAU, HERMANOS
SANMARTI LASERNA, JUAN JOSE
ROSELLO GOMILA, AGUSTIN

1993

000403645 ARUSA-M

CAS H 1.29,4-A 63042

DE: TORTONA M

GUTIERREZ BALLESTEROS, JOSE JULIAN

1994

000404313 BARETA
000404135 BAROCHE
000404179 BARRET
000404070 BELISA B
000404085 BELUTINA
000404238 BENAURADA
000404009 BENGALA
000404068 BENHUR CAT
000404044 BIAKATAN
000404110 BIBA FRISCO
000404214 BOIRA DE LADIL
000404187 BRANDY M
000404023 BREKER RG
000404141 BRIDESTAN GV
000404202 BRISA ROCAMAR
000404209 BUS NAPOL

CAS H 1.24,5-H 57650
CAS H 1.28,8-A 18400
CAS M 1.26,4-A 43000
ALA H 0
ALA H 1.20,4-A 346050
CAS H 0
CAS H 1.26,7-A 20700
CAS M 0
CAS M 0
CAS H 0
CAS H 1.33,8-A
CAS M 0
CAS M 0
CAS M 0
CAS M 0
CAS H 1.22,2-A 23800
CAS M 1.31,2-A 20250

DE: RODNEY II
DE: LAROCHE M
DE: SERENA BIRD
DE: FIRA
DE: LUTINE
DE: NISSAGA
DE: ZAGALA
DE: CATERINA S.M.
DE: JIACA
DE: JINA FRISCO
DE: VERONIQUE LOVE (FR)
DE: TUDELA
DE: FAMA
DE: TITINE D'LYS GV
DE: DE MORA
DE: MAJESTAT R

NOGUERA VALVERDE, GASPARD
ADOVER SUNER, MATIAS
CABOT SALAS, BERNARDINO
BAUZA MESQUIDA, ANTONIO
GOMILA CALDENTY, SEBASTIAN
BOSCH ALCOVER, ANTONIO
NADAL LLINAS, JAIME
GOMIS FERRER, MIGUEL
SUAU ROSSELLO, ANTONIO
GARI OLIVER, JOSE IGNACIO
SALLEINS JUAN, SEBASTIANA
MARTIN BONNIN, TONI
GOMIS TORRES, GABRIEL
GRIMALT PARRERA, JUAN
ROCA JUAN, GABRIEL
VICH BENNASSAR, ANDREU

1995

000404503 CAMP BELL CASH
000404713 CANELA HARD
000404620 CANNY STAR'S
000404560 CARLETTE
000404454 CATRIN LEA
000404408 CECILIA CIFRE
000404389 CHOPIN
000404542 COLOMA
000404426 CONDE DE GARAU
000404516 COPA D'OR

ALA M
CAS H
CAS H 1.19,4-A 194497
CAS H
NEG H
ALA H
ALA H 1.32,0-A
CAS H
CAS H
ALA M 1.18,7-A 648218
CAS H

DE: TOT-CASH
DE: MAYA HARD
DE: MEL
DE: HURI
DE: JAKY LEA
DE: S-VODKA
DE: MARCHOSA
DE: BEPHISDANA (FR)
DE: ZAGALA
DE: DE MORA

BASSA ORDINAS, PEDRO
SERRA VERD, BARTOLOME
TOUS LLANERAS, ANTONIO
FORNES BRUNET, MIGUEL
MATAMALAS MOREY, MIGUEL
STIGES LLULL, LORENZO
VIVES MOLINAS, MIGUEL
TORRES BERNAT, BARTOLOME
NADAL LLINAS, JAIME
ROCA JUAN, GABRIEL

1996

000404813 DASHIN STARS
000404867 DAULIA
000404857 DE SON LLULLS
000404865 DISPERAT
000404889 DOLCA DES PLA
000404866 DULLASTRE

CAS M
ALA H
CAS M 1.25,2-A 23850
CAS M
ALA M 1.23,5-A
ALA H
CAS M

DE: JAZMINA J.B.
DE: SOUVERAISE
DE: CONTRALTO G
DE: EXKYNA MORA
DE: SON CLARET
DE: TARA D'ANJOU

ROSELLO SANSO, PEDRO
FERRER ALZAMORA, JOSE
GALMES GIRART, JUAN
GELABERT MOREY, JUAN
JAUME MASCARD, MELCHOR
ARJONA BORDOY, JUAN

1997

000405265 ELIS
000405328 ENTOWADA
000405377 ESCOBA BM

ALA M
CAS H
CAS H 1.32,0-A 13100

DE: LIDUVINA V.X.
DE: LIRONA
DE: MORA DE COURCEL

CARRIO GINARD, MIGUEL
BOSCH ALCOVER, ANTONIO
BRUNET MAYOL, GABRIEL

1999

000406152 GALIA PRIDE
000406149 GRACIA LLINARITX
000406150 GUTI LLINARITX

CAS H
CAS H
CAS M

DE: ARPA VALSE
DE: BELLA SISSI
DE: AGATA LLINARIS

SALORD MESQUIDA, PABLO
OLIVES RIUDAVETS, JOSE
OLIVES RIUDAVETS, JOSE

2000

000406770 HELLO DOLLY
000406769 HIGH BARCLAYSON

CAS H
CAS M

DE: DAISY MORRO
DE: DINAMITA P

CALVO SEGARRA, JOSE
CALVO SEGARRA, JOSE

NERIC BARBES (FR) (**0008616) CAS 1979 1.14,7

Padre: CAPRIOR (FR) 1.19,8 por FEU FOLLET X (FR) 1.19,5 y NINIA (FR) 1.22

Madre: FLORALIE BARBES (FR) 1.35 por FANDANGO. (FR) 1.20,7 y SIRENE DU MESNIL (FR)

CRIADOR: Nacido en FRANCIA

1999

000406379 GENERAL BARBES SB *I.A.*
000406334 GHOSTLILLY *I.A.*
000406380 GLORIA DES BOSC *I.A.*
000406338 QUERY GUY *IA*

CAS M
CAS H
CAS H
CAS H

DE: FAST LEGS (NOR)
DE: LALILLY R (USA)
DE: IMPALA SUND (SWE)
DE: TELLA GUY (DEN)

ROCA COMELLA, ANTONIO
PUIG RIERA DE COMIAS, RAMON
PARERA FERRER, BERNARDO
JUAN MARQUET, ANTONIO

NICOLAI BRITTON (DEN) (000403428) CAS 1986 1.18,8-A

Padre: KEYSTONE BENGAL(USA) 1.16,6-A por HICKORY PRIDE (USA) 1.14,2 y BRIGHT VALOUR (USA) 1.19

Madre: CITA BRITTON (DEN) 0 por PAY DIRT (USA) 1.14,8 y LENA BRITTON 0

CRIADOR: Nacido en DINAMARCA

1994

000404081 BRITTON TWIST

CAS M

1.22,7-A

177450

DE: HELENA TWIST

SERVERA CAPELLA, ANTONIO

1995

000404495 CITA TWIST
000404494 CUINK TWIST

CAS H

1.22,0-A

207183

DE: LILLESOS (DEN)

DE: HELENA TWIST

SERVERA CAPELLA, ANTONIO
SERVERA CAPELLA, ANTONIO

1999

000406245 GENTUT DE REINA

CAS M

DE: LINDA REINA JM

OLIVER CLADERA, RAFAEL

NILON TR (000201944) ALA 1986 1.20,3-H

Padre: FOLIGNO (FR) 1.20,8-H por NESSUS III o REX GRP 1.21 y QUATRE A QUATRE (FR) 1.27

Madre: ALICA C.B. 1.24,5-H por NATHAN (DEN) 1.18,8 y RAMIRA II 0

CRIADOR: OLIVAR CANET, GABRIEL DE

1996

000404905 DEMINENTE PRIM
000405063 DINGA

ALA H

1.38,0-A

DE: ALA DE CUTRI
DE: ZORAIDA D'OR

RIERA JUAN, JUAN
POU AMENGUAL, JUAN

1997

000405309 ESPERT TS

CAS M

DE: LIRA

SASTRE PONS, ANTONIO

NITTANY STAR (USA) (000403703) CAS 1986 1.14,6-A

Padre: ARNDON (USA) 1.10 por ARNIE ALMAHURST(USA) 1.12 y ROYDON GAL 0

Madre: NANCY LYNNE (USA) 1.16 por TORRENCE HANOVER (USA) 1.15 y BREVITY HANOVER (USA) 1.17

CRIADOR: Nacido en E.E.U.U.

1995

000404464 CHEEKY WAMBA
000404465 COLT STAR BB
000404537 CONSTANSA NEULA

ALA M
CAS M
CAS H

1.24,1-A

139500

DE: VIKI WAMBA
DE: HELGWINE-R
DE: FIGURA MORA

HATAS FERRER, JAIME
BUJOSA HOMAR, FRANCISCO
SUREDA BRUNET, JOSE

1996

000405012 DENINET STAR

CAS H

1.18,3-A

691944

DE: NINETTE DE RETZ

MORRO SALOM, JUAN

1997

000405378 ELIPSIS FF
000405350 ERICA STAR
000405301 ESSENCIA BIRD
000405276 ESTAR DE NUIT
000405209 EURE

CAS H
CAS H
CAS H
CAS M
CAS H

1.22,2-A

1.22,3-A

1.21,2-A

8100

DE: CHERRY REMINGTON(SWE)
DE: MANHATTAN HILL (SWE)
DE: VOILA
DE: VALSE DE NUIT (FR)
DE: SARA DE COURCEL

FRAU FERRER, CATALINA
TAULER TORTELL, JAIME
CUADRA PORTELL-VICH,
ESTEVA FERRAGUT, SEBASTIAN
SANCHO ORELL, PEDRO

1998

000405793 FARLAY

CAS H

1.21,9-A

DE: MRS PARLAY (SWE)

FORNES CLADERA, MIGUEL

2000

000406774 HALBIJE TIRETY
000406729 HEJNSTRUP

CAS M
CAS M

DE: PATTAYA (DEN)
DE: TWIST HEJNSTRUP (DEN)

SERAPIO CARBONELL, MAGDALENA
BUADES SIQUIER, ANTONIO

NODESSO (FR) (**0007953) ALA 1979 1.13-A

Padre: QUIOCO (FR) 1.15-A por VERMONT (FR) 1.25 y BEATRIX II (FR) 1.26

Madre: GODDESS (FR) 0 por SEDDOUK (FR) 1.19,0 y QUETIPILE 0

CRIADOR: Nacido en FRANCIA

1989

000405543 BLUEJACKET (FR)

ALA M

1.16

DE: 0 CIUDAD (FR)

FALTO DE ANTECEDENTES.

1996

000405146 DANKO SB *IA*
000405145 DEESA DES BOSC *IA*
000405144 DOGMA DE CLYDE *IA*
000405143 DOLFO TR *IA*

CAS M
ALA H
CAS H
CAS M

1.21,8-A

1.23,4-A

1.19,4-A

81200

158600

420150

DE: LINEA T.R.
DE: ORDELIA (FR)
DE: QUERIDA DE CLYDE (FR)
DE: ORICAPE (FR)

ROCA COMELLA, ANTONIO
PARERA FERRER, BERNARDO
FONTCUBERTA SEGUI, GUILLERMO
DE OLIVAR OLIVER, GABRIEL

1997

000405408 EKIAN DU MORVAN *IA

ALA M

DE: SILLE DE MORVAN

CARRERAS PONS, JOSE MARIA

1999

000406348 GIANT DU MORVAN *I.A.*
000406335 GRIF DES BOSC *IA*

ALA M
CAS M

DE: SILLE DE MORVAN
DE: QVICKA VYRE (SWE)

CARRERAS PONS, JOSE MARIA
PARERA FERRER, BERNARDO

NORI DES ETANGS (FR) (000302892) CAS 1979 1.20,7-A

Padre: CAPRIOR (FR) 1.19,8 por FEU FOLLET X (FR) 1.19,5 y NINIA (FR) 1.22

Madre: FALCINELLE (FR) 1.27 por QUISCALE (FR) 1.22 y UKIE O

CRIADOR: Nacido en FRANCIA

1992

000403389	VANIS DE ETANGS	CAS H	0		DE: DEBORA	FEMENIAS GAYA, MARGARITA
000403286	VICTORINO	CAS M	0		DE: JAMINOSAERRE	MASCARO ROIG, DAMIAN
000403295	VIKINGO	CAS M	1.19,2-H	922712	DE: JAINA DE RETZ	BAUZA BAUZA, BARTOLOME
000403292	VOL D'ES ETANGS	NEG M	1.24,8-A	122000	DE: HIGEA	ESTEVA CASTRO, MIGUEL ANGEL
000403303	VOLEDORA	CAS H	1.21,0-A	459584	DE: ANOVERA HANOVER S.M.	MARTI VALLESPIN, JAIME

1993

000403592	ALCUDI	CAS H	1.30,0-A	25000	DE: PANORAMICA	LLOMPART PASCUAL, ANTONIO
000403593	ALEX LONDIR	CAS M	1.20,1-H	274250	DE: ZINGARA	LLOMPART PASCUAL, ANTONIO
000403667	ALI DES ETANGS	CAS H	1.25,3-A	62500	DE: URCELA D'OR	LLOMPART PASCUAL, ANTONIO
000403474	AUBA DES ETANGS	ALA H	1.17,1-A	3368650	DE: NUMBELA	SASTRE MUNAR, JUAN

1994

000404185	BEDE ETANGS	CAS M	0		DE: PANORAMICA	LLOMPART PASCUAL, ANTONIO
000404175	BEN NORI	CAS M	0		DE: ROGELIA	MARTORELL CANTARELLAS, BARTOLOME

1995

000404723	CA MIQUEL	CAS M			DE: HIGEA	ESTEVA CASTRO, MIGUEL ANGEL
000404621	CAMI DES ETANGS	CAS M			DE: MALCA	LOBO BENITEZ, BERNARDA
000404626	CAPRIOR BOIS	CAS M			DE: GIROFLEE DES BOIS(FR)	LLOMPART PASCUAL, ANTONIO
000404627	CELIA D'ETANGS	CAS H			DE: NIJERIA M.S.	LLOMPART PASCUAL, ANTONIO
000404630	CENTELLA D'ETANGS	CAS H			DE: HELSIKA-R	LLOMPART PASCUAL, ANTONIO
000404651	CORDO D'ETANGS	CAS M			DE: SEU NI D'OR	MARTORELL CANTARELLAS, BARTOLOME

1996

000404930	DARO DE ETANGS	CAS M	1.20,9-A	102250	DE: DELICIEUSE MISS (FR)	LLOMPART PASCUAL, ANTONIO
000405118	DETANGS	NEG M			DE: MAHOMA	MARTORELL CANTARELLAS, BARTOLOME
000404847	DIANA DES ETANGS	CAS H			DE: JOYA BOIS	AGUILO AGUILO, GASPAR

1997

000405587	ELIOS MA CARRO	CAS M			DE: FARAONA	SOREL FERRER, BARTOLOME
000405589	ELISIO PRIM	CAS M			DE: ELECTRA	RIERA JUAN, JUAN
000405468	ELITE SKOVBY	CAS M	1.22,4-A		DE: MILLE SKOVBY (DEN)	CUADRA ALORDA,
000405336	ENGATO AC	CAS M			DE: TIFFANY	VICENS ROIG, ANTONIO
000405567	ENORA DES BOSC	CAS H	1.27,6-A		DE: IMPALA SUND (SWE)	PAREIRA FERRER, BERNARDO
000405334	ES PRECIOSA	CAS H			DE: PRECIOSA 2	MASSOT BRUNET, LUIS
000405313	EUROPA TORG	CAS H			DE: SANTANA TORG (SWE)	ADROVER BOSCANIA, HERMANOS

1998

000405729	FANNET PRIM	CAS H			DE: DORIA	RIERA JUAN, JUAN
-----------	-------------	-------	--	--	-----------	------------------

NUKE IT FREDDIE (USA) (**0008713) CAS 1990 1.12,7

Padre: GARLAND LOBELL (USA) por ABC FREIGHT (USA) 1.12 y GAMIN LOBELL (USA)

Madre: ATOMIC REACTOR (USA) por BALTIC SPEED (USA) 1.12,1 y CRYSTAL FUSION (USA)

CRIADOR: Nacido en E.E.U.U.

1999

000406386	GALANTE NUKE IT	CAS H			DE: COURTLAND CRYSTAL (USA)	CUADRA S'HERETAT,
000406385	GERONIMO NUKE IT	CAS M			DE: SIZED RIGHT (USA)	CUADRA S'HERETAT,

OBOURG (FR) (000302685) CAS 1980 1.20,3-A

Padre: URA (FR) 1.18,5 por CARIOCA II (FR) 1.26,2 y GELINOTTE 1.16

Madre: BOURBOURG (FR) 1.24 por JAMIN (FR) 1.14,4 y ROMANCE (FR) 1.25

CRIADOR: Nacido en FRANCIA

1991

000402992	UBOURG	CAS H	0		DE: OPRIORE (FR)	SALORD FEBRER, CRISTOBAL
000402957	UFARABE	ALA M	1.39,7-H	1256	DE: DOROTHY	ORFILA SINTES, ANTONIO
000402958	ULRRICH	NEG M	0		DE: MISS BINIATI B	ORFILA SINTES, ANTONIO
000402985	UVICBOURG	CAS M	1.23,8-A	300882	DE: VICTORIA C	SAURA MESQUIDA, JUANA

1992

000403239	VADAVANT	CAS H	1.52,5-H	1099	DE: OPRIORE (FR)	FLORIT MERCADAL, MANUEL
000403242	VALENT-OBOURG	ALA M	1.21,0-A	363200	DE: JAMAICA 1983	SABATER ROMAN, JAIME
000403235	VANESSA SAURA	CAS H	1.19,5-A	242000	DE: VICTORIA C	SAURA MESQUIDA, JUANA
000403256	VEDEDALLAS	CAS H	1.32,2-H	38186	DE: HESCARLATA	CUADRA DALLAS,
000403236	VEZA	CAS H	1.22,1-A	564110	DE: CABEZA	BENEJAM BENEJAM, JUAN
000403263	VLADYS	CAS H	0		DE: LINEA T.R.	ROCA COMELLA, ANTONIO
000403257	VOULEVAR	NEG H	1.19,4-A	792808	DE: TRINQUETTE (FR)	CUADRA DALLAS,

1993

000403644	A D'OBOURG	CAS H	0		DE: JAMAICA 1983	SABATER ROMAN, JAIME
000403685	A TOPE D'OBOURG	CAS M	0		DE: DESSIREE	FORONDA HERNANDEZ, CONCEPCION
000403613	AFRICANA	NEG H	0		DE: LINDA REINA JM	ROCA COMELLA, ANTONIO
000403662	AGATA LLINARIS	CAS H	0		DE: BELLA SISSI	OLIVES RIUDAVETS, JOSE
000403652	AGRAIDA F	CAS H	0		DE: LA VOILA (FR)	FERRER FIOL, MATEO
000403526	AIRES SAN LUIS	CAS M	1.21,4-A	417340	DE: OGENIA (FR)	SINTES MERCADAL, JUAN
000403450	AKER DAS PONT	CAS H	1.28,8-A	28250	DE: LAZARILLA TV	ESCUERO SIREROL, JAIME
000403529	ALEXIA D'OBOURG	ALA H	0		DE: CARLINA B	ORFILA TORRENT, GABRIEL
000403763	ANDARINA LA LEY	CAS H	1.21,1-H	724202	DE: CANTARINA	ORFILA TORRENT, ANTONIO
000403483	ANGELA LORI	CAS H	0		DE: LORILEY	FLAUQUER FLAUQUER, BARTOLOME
000403587	ANUSHKA	ALA H	1.20,8-A	718954	DE: NAVETA	MANNERS, SUSAN
000403618	ANTINEO	CAS M	1.23,3-R	162563	DE: HESCARLATA	BRONDO JOVER, NICOLAS
000403658	ARCHI-LIRA	CAS M	1.25,1-A	95770	DE: LIRA	MONTANER PONS, MIGUEL
000403611	ARIANNE	ALA H	1.26,8-H	95300	DE: FAQUINA	CARMONA MERCADAL, DAVID
000403549	ATREVIIT	CAS M	1.26,1-A	48500	DE: A LANCIA	PRATS ESTELRICH, MIGUEL
000403536	AUBA D'ES BOSC	CAS H	1.29,6-A	3600	DE: JOLIE MUTINE (FR)	PARERA FERRER, BERNARDO
000403465	AVISPADA	ALA H	1.22,8-A	354700	DE: AVELANDINA	TEIXIDOR PONS, MAGDALENA

1994

000404137	B OBOURG	CAS M	0		DE: CONTRALTO G	GALMES GIRART, JUAN
000404314	BAILARIN	ALA M	0		DE: JAMINOSAERRE	MASCARO ROIG, DAMIAN
000404057	BELLA DE FETJET	CAS H	0		DE: JATCHA MORA	CANO PLAZA, MARIA JESUS
000404136	BEN GUAPA	CAS H	0		DE: HETRIS	MASSOT BRUNET, LUIS
000404112	BLUE TRACK	CAS M	1.25,2-A	40000	DE: BODA	PASTOR PUIGSERVER, FRANCISCO
000404243	BRION D'ETCHOU	CAS M	0		DE: PATY D'ETCHOU	GALMES SANCHO, JUAN
000404159	BRUCE SPRINT	CAS M	1.24,3-A	173771	DE: PRECIOSA 2	MASSOT BRUNET, LUIS
000404245	BUFET G	ALA M	0		DE: ELECTRA	NICOLAU ALOMAR, GUILLERMO

1995 000404486 000404535 000404624 000404492	CALAMITY JANE CALI BOURG COCODRILA COSMOS	CAS H CAS M CAS H CAS M	1.30,1-A	20000	DE: N'UNICA MUTINE DE: MISS CALICANT DE: FARADIA DE: JOCONDE COLLONGE(FR)	GUADRA ES MORER, MIQUEL GRIMALT, MIGUEL SOREL FERRER, BARTOLOME MATAS HINGALLA, M. MAGDALENA
1996 000405030 000404906 000405029	DIOSA CABELL DIUMENGE DORAT CABELL	CAS H CAS M CAS M	1.38,0-A		DE: RAPIDA G.S. DE: NUBIA DE: UFA CABELL	MARTI LLULL, JUAN GALMES GALMES, RAFAEL HARTI LLULL, JUAN
1997 000405592	ESTELA CABELL	ALA H			DE: LESLY JULI	MUNAR MARTEL, JUAN
1998 000405642	FURIA PRIM	ALA H			DE: NEIVA S.M.	RIERA JUAN, JUAN

OKO ROUX (FR) (000202420) CAS 1980 1.18,6-A

Padre: CLIPPER (FR) 1.19 por PATARA (FR) 1.18,5 y PETITOUNNE O

Madre: ISTRIENNE (FR) 1.22 por KERJACQUES (FR) 1.19,4 y AIX ROUSSELIERE (FR) 1.18

CRIADOR: Nacido en FRANCIA

1990 000302851 000302850 000302847	TEGUISE TOKO-ROUX TRANCO	ALA H CAS M CAS M	0 0 0		DE: MISS FONTAINE DE: NA GACHETTE DE: L-MARGARITA	PARERA FERRER, BERNARDO PARERA FERRER, BERNARDO POL FONT, MIGUEL
1991 000403008	URANA SF	CAS H	0		DE: FANSI SF	ADROVER SAGRERA, MIGUEL
1992 000403148 000403159 000403335	VAE VICTIS S.E. VIRIATO-S VIVERACHE	CAS M CAS M ALA H	1.16,6-A 0 0	3905815	DE: OLGA Y DE: NATALI P DE: CALMARINA A	S'ESPITAL, CUADRA SERRA MESQUIDA, SEBASTIAN COLOMAR RIERA, ANTONIO
1996 000404990	DOLCE VITA	ALA H			DE: JENENA MORA	VAQUER MATEU, JAIME
1997 000405381 000405262	ERIDITA TR EVITA ROUX	CAS H ALA H			DE: SAMARA J M DE: JENENA MORA	ROIG LLULL, ANTONIO VAQUER MATEU, JAIME
1998 000405851	FINALISTA	CAS H			DE: PORTAVA	ROIG LLULL, ANTONIO
2000 000406671 000406677	HIBARITA SEBA HURRIKAN	ALA H CAS M			DE: SIBARITA DE: JENENA MORA	CAPO ALZAMORA, BARTOLOME VAQUER MATEU, JAIME

OLIVER ADIOS (DEN) (000404376) CAS 1987 1.15,3-A

Padre: TOMMY CROWN (USA) 1.15,7 por SPEEDY CROWN (USA) 1.12,8 y SWINGER HILL (USA) 0

Madre: UNA JAEGBERG O por BOLD VIKING (USA) 0 y GRETE HANOVER (DEN) 1.21,5-A

CRIADOR: Nacido en DINAMARCA

1997 000405312	ENOCH TWIST	CAS H	1.21,7-A		DE: HELENA TWIST	SERVERA CAPELLA, ANTONIO
--------------------------	-------------	-------	----------	--	------------------	--------------------------

OPAL BLABJERG (DEN) (000403429) CAS 1987 1.17,8-A

Padre: ADAM PARADISO (USA) 1.17 por FLICKING STAR (USA) 1.16 y CLEO KIGNAES (USA) 1.29

Madre: BEAUTY SENATOR (DEN) 1.22 por FRANCIS SENATOR (DEN) 1.21,9 y BEAUTIFUL O

CRIADOR: Nacido en DINAMARCA

1995 000404579 000404675	CARTINELA CUPUPA EPOP	ALA H CAS H	1.22,1-A 1.22,2-A	236860	DE: LINA DES GROIX DE: LADY RUBI	CARRERAS SINTES, DANIEL MANGADO FLORIT, JOSE LUIS
1997 000405434 000405452	EPALA TG EPALET	CAS H ALA H	1.22,9-H 1.27,2-A	123150 10100	DE: FAQUINA DE: LINA DES GROIX	TORRES GELABERT, HERMANOS MOLINER PONS, JOAQUIN

OPUS DEI (FR) (**0008235) CAS 1980 1.16,6

Padre: FLORESTAN (USA) 1.15 por STAR'S PRIDE (USA) 1.12,8 y ROQUEPINE (FR) 1.15

Madre: USCILLA (FR) 1.21 por NEW ILLIAMS (FR) 1.22 y OANA 1.27

CRIADOR: Nacido en FRANCIA

1992 008802513	ECHO DU PAM (FR)	ALA M	1.16,9		DE: RHEA DU VAST (FR)	FALTO DE ANTECEDENTES,
1997 000405604 000405896 000405897	EASTLILLY *I.A.* ECO DES BOSQ *I.A.* ELIONOR XY *I.A.*	CAS M ALA M CAS H	 1.22,1-A		DE: LALILLY R (USA) DE: TORSION (FR) DE: VISCA V.X.	PUIG RIERA DE CONTAS, RAMON PARERA FERRER, BERNARDO VAQUER SUREDA, ANTONIO

PACHA D'ARLAU (FR) (000302694) ALA 1981 1.15,8-A

Padre: DUC DE MAUREVERT (FR) 1.17 por HAROLD D III. 1.22 y LA BELLE CHARMEUSE (FR) 1.21

Madre: JACKIE JACK (FR) 0 por KERJACQUES (FR) 1.19,4 y TENEBREUSE D (FR) 1.17

CRIDADOR: Nacido en FRANCIA

1993

000403663 ANKARA LLINARIS
000403661 ARCHI LLINARIS
000403649 AURORA D'ARLAU

CAS H 1.24,2-A 294297
ALA M 1.17,9-A 1440773
CAS H 0

DE: ANCARA
DE: M. SISSI
DE: MARINA HANOVER

OLIVES RIUDAVETS, JOSE
OLIVES RIUDAVETS, JOSE
SANTANDREU SERVERA, JUAN

1994

000404307 BELLA LLINARITX

CAS H 0

DE: ANCARA

OLIVES RIUDAVETS, JOSE

1995

000404513 CAPRITXOSA
000404399 CAPRIXET MARE

CAS H
ALA H 1.22,3-A

DE: PRINCESE
DE: MARAVILLA MARE

CANTALLOPS TORRENS, GUILLERMO
MATAMALAS LLULL, ANTONIO

1996

000404981 DIANTRE

CAS M 1.30,2-A 10800

DE: LIRONA

BOSCH ALCOVER, ANTONIO

1997

000405347 EFFROI CRISHI
000405394 ELI DE RUBI
000405228 ELIA D'ARLAU
000405345 ENGHEN CRISHI
000405424 ERCHI LLINARITX
000405440 ERINA P
000405425 ESTIL LLINARITX

ALA M 1.30,6-H 33600
CAS H
CAS H
CAS H
CAS H 1.19,0-A 104800
ALA M 1.22,1-A 50200
CAS H
CAS M 1.25,7-H 76600

DE: UNDINE
DE: LEBIRAM RUBI
DE: NOEMI
DE: REBOMA
DE: M. SISSI
DE: SOLARIEUNE (FR)
DE: BELLA SISSI

JUAN MARQUET, ANTONIO
PONS SALOME, M. FRANCISCO
TORRENT JOYER, MARCELINO
JUAN MARQUET, ANTONIO
OLIVES RIUDAVETS, JOSE
MESQUIDA TORRES, LORENZO
OLIVES RIUDAVETS, JOSE

1998

000405671 FAIG LO QUE PUC
000405814 PHILIP
000405658 FIDDLY D'ARLAU
000405668 FISTRO DES TOTBO
000405669 FLAMBY D'ARLAU
000405813 FLOR LLINARITX
000405670 FUMAI

CAS H
CAS M
ALA H 1.30,5-H
CAS M
ALA M
CAS H 1.36,0-A
ALA M

DE: RES DE RES
DE: NOEMI
DE: ARIANNE
DE: HARZA MORA
DE: CANELA TR
DE: AGATA LLINARTS
DE: ARPA VALSE

MOLL FEDELICH, MARGARITA
MOLL VILLALONGA, ANTONIO
CARMONA MERCADAL, DAVID
OLIVER SALVA, SEBASTIAN
MERCADAL MARQUES, CARLOS
OLIVES RIUDAVETS, JOSE
SALORD MESQUIDA, PABLO

PARVALLON (000202196) CAS 1987 1.16,8-A

Padre: JAUNE ET BLEU (FR) 1.19,3-H por UNO (FR) 1.18,4 y SOUVERAINE M M (FR) 1.23

Madre: ONDEE DU CARVALLON 1.27,7 por VASCO (FR) 1.21 y RESOLUE CG 0

CRIDADOR: PARERA FERRER, BERNARDO

1995

000404570 CARLOTA BLAI
000404571 CARVALLINA BLAI
000404572 COCO BLAI

CAS H
CAS H
CAS H 1.22,6-A 303443

DE: GYLDNE ROG (DEN)
DE: LATINA HEDEVANG(DEN)
DE: SORAYA BLAI

FORNES VALLESPIR, HERMANOS
FORNES VALLESPIR, HERMANOS
FORNES VALLESPIR, HERMANOS

1998

000405803 FALZIA
000405920 FASHION LADY
000405916 FELIX BLAI
000405705 FICTION BET
000405747 FLORESTAN BLAY
000405862 FLORIN MAC

CAS H
CAS H
CAS M
CAS M
CAS M
CAS M

DE: PASTADA
DE: LADY LOSS (SWE)
DE: LATINA HEDEVANG(DEN)
DE: MATILDE POWER
DE: FAIR CLASSY (USA)
DE: MARCHOSA

BOSCH ALCOVER, ANTONIO
GELABERT BARCELO, GABRIEL
FORNES VALLESPIR, HERMANOS
LLULL LLITERAS, MONSERRAT
ORTEGA REINA, GUILLERMO
VIVES MOLINAS, MIGUEL

1999

000406080 GALAN DE SASU
000406079 GARBALLON
000406238 GOGO BLAI

CAS M
NEG M
CAS H

DE: REALITE DE BARON(FR)
DE: MARCHOSA
DE: VERAS FIRST (USA)

SUREDA POCOVI, JUAN
VIVES MOLINAS, MIGUEL
FORNES VALLESPIR, HERMANOS

2000

000406526 HOMERO BLAI
000406444 HULLA D'ABRIL

CAS M
CAS M

DE: MINUTES LATER (USA)
DE: VENUS DU SOLEIL (FR)

FORNES VALLESPIR, HERMANOS
MARTORELL GENESTRA, JAIME

PETIT SAM(FR) (**0007274) CAS 1981 1.15,3

Padre: FLORESTAN (USA) 1.15 por STAR'S PRIDE (USA) 1.12,8 y ROQUEPINE (FR) 1.15

Madre: TALISCA 1.19 por KERJACQUES (FR) 1.19,4 y COLOMBE II 1.29

CRIDADOR: Nacido en FRANCIA

1988

000404368 AMELINA (FR)

CAS H 1.19,2-A 156457

DE: RALEA DU PAS (FR)

FALTO DE ANTECEDENTES.

1998

000405953 FANIA MONSOL *I.A.*

NEG H

DE: DIAREVA (FR)

MONTANER BAGUR, MIGUEL

PHILIP B(USA) (**0008605) CAS 1990 1.12

Padre: SUPER BOWL (USA) 1.12,3 por STAR'S PRIDE (USA) 1.12,8 y PILLOW TALK 1.21,5

Madre: EBONY CROWN por SPEEDY CROWN (USA) 1.12,8 y LOVING HANOVER

CRIDADOR: Nacido en E.E.U.U.

1998

000406332 FARAS SB *I.A.*
000406002 FILOMENA JHIOVA

NEG H 1.24,7-A
CAS H

DE: SEGOLENE (FR)
DE: MIA REERSTRUP (DEN)

ROCA COMELLA, ANTONIO
SALVAT GIMENEZ, ANGEL

PROFUMO OM (ITY) (**0008759) IND 1995 1.13

Padre: SUPER BOWL (USA) 1.12,3 por STAR'S PRIDE (USA) 1.12,8 y PILLOW TALK 1.21,5

Madre: GAMIN LOBELL (USA) por SPEEDY CROWN (USA) 1.12,8 y GENYA HANOVER

CRIDADOR: Nacido en ITALIA

2000

000406542 HADO BD "IA"
 000406767 HARRISON JP "IA"
 000406761 HELIANA "IA"
 000406787 HERES VX "IA"
 000406781 HEREU E "IA"
 000406759 HEURA D'ARC "IA"
 000406762 HIPPIE FG "IA"
 000406473 HISTORIAL TR "IA"

CAS M
 CAS M
 CAS H
 CAS M
 NEG M
 CAS H
 CAS M
 CAS H

DE: CENTELLA D'ETANGS
 DE: ANGLO PROPER (WOR)
 DE: EMILIANA (FR)
 DE: CHIN CHIN (GER)
 DE: DI ANNIE (USA)
 DE: PIQUE PIQUE B
 DE: ULTIMA GALANTE (FR)
 DE: LINEA T.R.

BENEJAM GENESTAR, ANDRES
 PASCUAL AMOROS, HERMANOS
 JURGENS, URSULA
 YAQUER SUREDA, ANTONIO
 SERRA VICH, PEDRO
 ESPASA D'ARC S.L.
 GORNES POLO, FELIPE
 DE OLIVAR OLIVER, GABRIEL

QUASAR CELESTE (FR) (000403117) CAS 1982 1.17,9-A

Padre: HELIOS DES BOIS (FR) 1.18 por REX GRANDCHAMP 1.18,2 y VALSE DE VIENNE (FR) 1.25

Madre: FOUGERE D'AUBIER (FR) 1.23 por MALBROUGH 1.20 y ORVALE D'AUBIER (FR) 1.20

CRIADOR: Nacido en FRANCIA

1995

000404555 CASTA TR
 000404435 CELESTINA
 000404489 COCKRAN
 000404684 CURRO CELESTE SB

CAS H
 CAS H
 ALA H
 CAS M

1.22,8-A 158600
 1.29,1-A 84720
 1.23,2-A 81450

DE: DEKINA (FR)
 DE: SOLARIENNE (FR)
 DE: REBONA
 DE: LINEA T.R.

DE OLIVAR OLIVER, GABRIEL
 MESQUIDA TORRES, LORENZO
 JUAN MARQUET, ANTONIO
 ROCA COMELLA, ANTONIO

1996

000404938 DANYA TR
 000404939 DIDALET TR

CAS H
 CAS M

1.21,3-H 323800
 1.35,3-A 25600

DE: DEKINA (FR)
 DE: RAM TR

DE OLIVAR OLIVER, GABRIEL
 DE OLIVAR OLIVER, GABRIEL

1997

000405273 ESQUITX

ALA M

DE: ARPA VALSE

SALORD MESQUIDA, PABLO

QUELASIO (FR) (000403129) CAS 1982 1.17,3-H

Padre: BELLINO II (FR) 1.15 por BOUM III (FR) 1.23 y BELLE DE JOUR III (FR) 1.27

Madre: HASIOCANA (FR) 1.18 por QUIOCO (FR) 1.15-A y TASANA (FR) 1.21

CRIADOR: Nacido en FRANCIA

1993

000403671 ALCON BLAI
 000403594 ALIS BLAI
 000403647 AURIA

CAS M
 CAS H
 CAS H

1.17,5-A 3170569
 1.20,5-A 841936
 0

DE: GYLDNE ROG (DEN)
 DE: ALICE FROST (DEN)
 DE: HISTER

FORNES VALLESPIR, HERMANOS
 FORNES VALLESPIR, HERMANOS
 GALMES PASCUAL, JOSE

1995

000404720 CORCEL MARIN

CAS M

1.23,8-A 121150

DE: ROSMARINE

MOLL ADROVER, JOANA MARIA

1996

000404912 DECIMA
 000405019 DINGO

CAS H
 CAS H

DE: FRANCIS
 DE: HEY DE SPORUP

BERGAS MAS, ANTONIO
 GELABERT MASSANET, ANTONIO

1997

000405439 ELASIA

CAS H

DE: MC. LINA

CABANELLAS PORTELL, JUAN

1998

000405944 FERMONISLEY M
 000405926 FRIGOLA

ALA H
 ALA H

DE: ERMONISLEY
 DE: SE FORMANDEN (DEN)

COMAS LLADO, JAIME
 MUT PUIGROS, JUAN

1999

000406113 GRAN ESTEL

CAS M

DE: FRANCIS

MUNAR CAÑELLAS, JOSE

QUERER BARBES (FR) (000302870) ALA 1982 1.16,5-A

Padre: RASKOLNIKOV Z (FR) 1.16,6 por INCOGNITO (FR) 1.20 y FROU FROU O

Madre: HERBIERE (FR) O por KERJACQUES (FR) 1.19,4 y URGANDE II (FR) 1.22

CRIADOR: Nacido en FRANCIA

1994

000404128 BRUCE SPR
 000404249 BUCAS BARBES

ALA M
 CAS H

1.25,2-H 69300
 1.23,9-H 376000

DE: NUBIA
 DE: UCAS DE CHENU

GALMES GALMES, RAFAEL
 ESTEVA CASTRO, MIGUEL ANGEL

1995

000404715 CATRO CABELL
 000404716 CALI CABELL
 000404530 CHANSON PRIM
 000404455 COMPLICE DE NUIT
 000404470 CORSARIO GR
 000404591 CUBRI PRIM
 000404504 CUINSSY M

ALA M
 CAS H
 ALA M
 CAS H
 CAS M
 CAS H
 CAS H
 CAS M

1.20,7-A 222775
 1.22,5-H 168432
 1.22,9-A 13500

DE: LESLY JULI
 DE: NEIVA S.M.
 DE: MARTA
 DE: MATKA DE EGO
 DE: LARONIFRANCE (FR)
 DE: STAFFARDA (FR)
 DE: NOBLE RIBB (SWE)

MARTI LLULL, JUAN
 MARTI LLULL, JUAN
 RIERA JUAN, JUAN
 ESTEVA FERRAGUT, SEBASTIAN
 CUADRA CHICA,
 MAYMO JULIA, MIGUEL
 MARIMON FERRANDO, BARTOLOME

1996

000405059 DEBARBES D'AMOUR
 000405016 DEMIA
 000405017 DERMONT BARBES
 000405018 DORNO

ALA M
 ALA H
 CAS H
 ALA M

1.21,2-A 109680
 1.26,1-A
 1.22,0-A 87700
 1.25,3-A 91500

DE: QUENOTTE SABLaise (FR)
 DE: FARAONA
 DE: HELIOS LUNEBORG (DEN)
 DE: PAMPA

ALOMAR FONTCUBERTA, MIGUEL
 SOREL FERRER, BARTOLOME
 SOREL FERRER, BARTOLOME
 SOREL FERRER, BARTOLOME

1997

000405586 ELIOTRONA
 000405583 ELISA
 000405214 ESTIK TARTI AB

CAS H
 ALA H
 ALA M

DE: VISA NA CARRO
 DE: PANDORE
 DE: EUREKA MORA

SOREL FERRER, BARTOLOME
 SOREL FERRER, BARTOLOME
 BONET CALDENTEY, ANTONIO

1998

000405964 FABULOSA SEBA
 000405882 FALCONETTI SEBA
 000405883 FOSQUE NEGRE
 000405881 FREWAY SEBA

ALA H
 CAS M
 TOR M
 ALA M

DE: RAIFA TR
 DE: SIBARITA
 DE: CETONIA
 DE: LEYSI WILLIAMS

CAPO ALZAMORA, BARTOLOME
 CAPO ALZAMORA, BARTOLOME
 AMER TORTELLA, GABRIEL
 CAPO ALZAMORA, BARTOLOME

1999

000406329 GILA SEBA

NEG H

DE: SLIM

CAPO ALZAMORA, BARTOLOME

QUETZAL D'OVILLARS (FR) (000202430) ALA 1982 1.17,7-H

Padre: IGOR DE BEAUVOISIN 1.15 por KERJACQUES (FR) 1.19,4 y QUERIDA V O

Madre: IZENE D'OVILLARS (FR) 1.28 por TAGLIONI (FR) 1.19,6 y BAILEN D'OVILLARS 1.24

CRIADOR: Nacido en FRANCIA

1991							
000403071	URALIA OVILLARS	ALA H	1.21.2-A	1134347	DE: NURALIA		
000403048	URON D'OVILLARS	ALA M	1.23.8-A	248500	DE: ENEIDA 1980 A		CAIMARI SERRA, ANTONIO PASCUAL OLIVER, GABRIEL
1993							
000403781	ADOVILLAIS	ALA H	0		DE: HINA DE ROTANA		
000403780	ASIKA D'OVILLARS	ALA H	0		DE: JESSICA		RIERA JUAN, JUAN CALVO GUERRERO, ANSELMO
1994							
000404082	BAMBINA	CAS H	0		DE: POBERIVE		
000404063	BEBE D'OVILLARS	ALA H	0		DE: HELGWINE-R		CRESPI AMENGUAL, BERNARDO BUJOSA HOMAR, FRANCISCO
000404108	BERRUT	ALA M	1.22.9-A	227350	DE: DEBORA		MARTORELL GENESTRA, JAIME NEBOT DOMINGUEZ, JUAN
000404056	BRUSCA ND	CAS H	0		DE: FALCONETA		
1995							
000404690	CALISCO	CAS M			DE: FALCONETA		
000404714	CANON D'OVILLARS	NEG M	1.23.5-A		DE: BOGA		SUREDA BINIMELIS, JAIME PASTOR PUIGSERVER, FRANCISCO
000404692	CARTU D'OVILLARS	CAS M			DE: NE PAMELA		MARI TUR, ANTONIO
000404531	CELFON CH	CAS M			DE: CECILIA		HENARES RIERA, EMILIO
000404693	CHAPEAU	CAS M			DE: REINA CHAPEAU		MARI TUR, ANTONIO
000404528	COLOSO D'ETCHOU	ALA M	1.20.7-A	285916	DE: PATY D'ETCHOU		GALMES SANCHO, JUAN
000404533	COM SEM VA L	ALA H	1.23.5-A	44550	DE: PRECIOSA 2		MASSOT BRUNET, LUIS
000404400	CONDE DOVILLARS	ALA M			DE: HADA MORA		OLIVER SALAZAR, M. DEL CARMEN
000404532	CONTROL ET	CAS H	1.34.1-A		DE: HETRIS		MAYMO JULIA, MIGUEL
000404453	COUNTRY POP SN	CAS M			DE: FEPAMELA		SON NADAL, CUADRA
000404439	CRION D'OVILLARS	ALA M	1.22.5-A	170120	DE: UTECIANA (FR)		GELABERT GALMES, BERNARDO
000404539	CRISMA D'OR	CAS H			DE: RAIG D'OR		RIERA JUAN, JUAN
1996							
000405013	DARIA	NEG H			DE: NABRISCA		
000404945	DORIA PRIM	CAS H			DE: DORIA		SOREL FERRER, BARTOLOME RIERA JUAN, JUAN
1997							
000405584	ELIMINADA	CAS H			DE: MIS BRENTA SF		
000405585	ENARDECIDA	CAS H			DE: NABRISCA		SOREL FERRER, BARTOLOME
000405335	ESPECIALISTA	CAS M			DE: DORIA		SOREL FERRER, BARTOLOME
000405330	ESPINAR	ALA M			DE: TUMBELA		RIERA JUAN, JUAN
000405564	EVITA MORA	CAS H			DE: HADA MORA		MOREY BENNASAR, ANDRES GOMIS SALUM, ANTONIO
1998							
000405969	FAMERA	ALA H			DE: TUMBELA		MOREY BENNASAR, ANDRES
1999							
000406339	GAFARRO STAR	ALA M			DE: VANDERBILT		
000406270	GALINDO GT	ALA M			DE: UTECIANA (FR)		TOUS LLANERAS, ANTONIO TRUYOLS FONT, GABRIEL
2000							
000406535	HECSAL DE PARIS	ALA H			DE: A. PARISINA		
000406757	HERMOSA BABY	NEG H			DE: AWAY		MELIS GOMILA, BERNARDO MUNAR RIBAS, MIGUEL

QUICK HIGH (FR) (000302883) CAS 1982 1.19,0-A

Padre: HIGH ECHELON (FR) 1.15,4 por PATARA (FR) 1.18,5 y SPEZIA (FR) 1.21

Madre: BELLA DONNA III (FR) 1.21 por EURIPIDE (FR) 1.20,8 y FLEUR DE TREFLE O

CRIADOR: Nacido en FRANCIA

1992							
000403240	VISION DE PRINS	CAS H	1.25.1-H	295415	DE: CENSI DE PRINS		
000403244	VITAL HIGH	CAS M	1.20.9-A	411000	DE: FAVORITA		GARDES PONS, DAMIAN GUILLERM ORFILA TORRENT, GABRIEL
000403399	VITESSE D'ALO	CAS M	1.18.6-A	648783	DE: RICKIE DES HOGUES(FR)		ORFILA SINTES, ANTONIO
000403251	VIVALES-T.R.	CAS M	1.18.4-A	963172	DE: ORICAPE (FR)		DE OLIVAR OLIVER, GABRIEL
000403305	VOLTARIN	CAS M	1.20.5-H	570476	DE: TORTONA M		GUTIERREZ BALLESTEROS, JOSE JULIAN
1993							
000403528	ANETO HIGH	CAS M	1.22.8-A	485048	DE: DE MARTA J.B.		
000403738	ANGORA FC	CAS H	1.24.7-A	259921	DE: NEMESIS T.R.		ORFILA TORRENT, GABRIEL
000403735	ATLANTA HIGH	CAS H	1.23.8-A	79688	DE: RASCARCHITA SAV		CAVALLER MARQUES, JORDI
000403506	AURA	CAS H	0		DE: DOROTHY		GALMES, HERMANAS SALORD FEBRER, JAIME
1994							
000404286	BINIATI DE QUICK	CAS H	1.18.5-A	1273647	DE: DOROTHY		
000404301	BITEL	CAS M	0		DE: TITANIA T.R.		ORFILA SINTES, ANTONIO
000404037	BOLON	CAS M	0		DE: JAMAICA 1983		FLORIT MERCADAL, MANUEL
000404341	BONITO TR	CAS M	1.18.3-A	1398134	DE: JALEA T.R.		SABATER ROMAN, JAIME
000404102	BONJOUR DE PUY	CAS M	0		DE: REBECA DU PUY		DE OLIVAR OLIVER, GABRIEL
000404302	BULLA FLORIT	CAS H	0		DE: OPRIORE (FR)		MARQUES MARQUES, BARTOLOME
000404239	BUMERANG ECHELON	CAS M	0		DE: LINEA T.R.		FLORIT MERCADAL, MANUEL ROCA COMELLA, ANTONIO
1995							
000404582	CARBURU PRIM	CAS M			DE: HEBILLA		
000404551	CARETO TR	CAS M	1.17.2-A	871949	DE: LA PICHICHI T.R.		RIERA JUAN, JUAN
000404393	CASI RES	CAS H	1.22.3-A	269170	DE: RES DE RES		DE OLIVAR OLIVER, GABRIEL
000404677	CAVABE	CAS H	1.22.4-A	173070	DE: GEMMA. (GER)		MOLL FEDELICH, MARGARITA
000404552	COMA TR	CAS H	1.20.6-A	632130	DE: ORICAPE (FR)		ORFILA SINTES, ANTONIO DE OLIVAR OLIVER, GABRIEL
1996							
000404961	DIVINA LEY	CAS H			DE: OGENIA (FR)		
000405032	DUE	CAS H			DE: UBQURE		SINTES MERCADAL, JUAN
000405027	DUREX	CAS M	1.25.8-A	63900	DE: HARZA MORA		SALORD FEBRER, CRISTOBAL MARQUES SALORD, FRANCISCO
1997							
000405295	EXCALIBUR HIGH	CAS M	1.23.5-A	80725	DE: ANGGI		RIUTORT TORRENT, JOSE LUIS
1999							
000406272	GAVIOTA BM	CAS H			DE: VIPSII D'AMOUR		
000406073	GOOFY SN	CAS M			DE: TENNESSEE SN		BRUNET MAYOL, GABRIEL MONSERRAT ROSELLO, BERNAT
2000							
000406472	HELITA QUICK AF	CAS H			DE: MARGALL F		
000406652	HYSSOUNEY CV	CAS M			DE: NOTEPARES		CUADRAS ADROVER-FERRER, CABRER ARTIGUES, DOMINGO

QUITO DES NOELS (FR) (000403353) CAS 1982 1.19,0-A

Padre: BALFOUR (FR) 1.20 por KERJACQUES (FR) 1.19,4 y KER WILLIAMS 1.19

Madre: ETOILE DE COMORE(FR) 1.19 por SON IDYLLE P (FR) 1.19 y UTINAM (FR) 1.24

CRIADOR: Nacido en FRANCIA

1994 000404325 BIENANDANZA ZK	CAS H 0	DE: SATINE ZK	MORANTA FORNES, CRISTOBAL
1995 000404448 CIRERA DE ROS 000404703 COM VOS	CAS H ALA M	DE: UNE DE ROS DE: ROSSELLA	MANERA VERD, RAFAEL GELABERT MOREY, JUAN
1996 000405042 DATIL BM 000404794 DEN QUITO 000404880 DIAMANTE R 000405068 DOFI DE NOELS N 000404923 DOLCE DE NOELS 000405077 DUBOSKI F	NEG M CAS M CAS M CAS M CAS H CAS H	DE: MORA DE COURCEL DE: LADY POWER DE: V-ELRIKA-R DE: FEPAMELA DE: ANOVERA HANOVER S.M. DE: SERGALL F	BRUNET MAYOL, GABRIEL TRUYOLS MARTI, MIGUEL RIERA RIERA, ANTONIO SON NADAL, CUADRA MARTI BAUZA, JAIME FERRER FIOL, MATEO
1997 000405481 ENTENDIDO 000405299 EPRIX DE NOELS 000405387 ES MA BE 000405591 ESMA 000405293 ESPIGA DE NOELS	CAS M CAS M CAS H CAS H CAS H	DE: CONTRALTO G DE: JULIA DE: ANOVERA HANOVER S.M. DE: ROBINSONA DE: TARA D'ANJOU	GALMES GIRART, JUAN VICH BENNASAR, ANTONIO MARTI BAUZA, JAIME ADROVER BAUZA, ROSA ARJONA BORDOY, JUAN
1998 000405736 FARIGOLA G.T.	ALA H	DE: UTECIANA (FR)	TRUYOLS FONT, GABRIEL
1999 000406331 GUILLOT WAY	NEG H	DE: NATI S'ESTEL	MONCADAS MAYOL, GABRIEL

RAVEL (FR) (000403598) CAS 1983 1.19,7-H

Padre: ELEAZAR (FR) 1.13 por KERJACQUES (FR) 1.19,4 y QUERIDA (FR) 1.21

Madre: DELICIEUSE (FR) 0 por JAMIN (FR) 1.14,4 y DURANDALE II 1.27

CRIADOR: Nacido en FRANCIA

1993 000403551 ADONIS ROSSINYOL	CAS H 0	DE: RENTA	JAUME FLORIT, PEDRO JUAN
1994 000404028 BEN VINGUDA 000404001 BOLERO DE RAVEL	CAS H 0 CAS H 0	DE: ELSA GIGANT DE: TINA HANOVER Y	MUT PUIGROS, JUAN MUNAR REBASSA, GUILLERMO.
1995 000404384 CHA CHA CHA	CAS H	DE: NINA D'ACCUEIL	MUNAR REBASSA, GUILLERMO.
1996 000404828 DANDY ROSSINYOL 000404854 DEA RAVEL 000404848 DOLLYBLU	CAS M CAS H CAS H	DE: RENTA DE: URIANA DE: NINA D'ACCUEIL	JAUME FLORIT, PEDRO JUAN MUNAR AMENGUAL, GABRIEL MUNAR REBASSA, GUILLERMO.
1997 000405248 EH LALA 000405300 ERIANA 000405274 ESTEVA	CAS H CAS H CAS H	DE: NINA D'ACCUEIL DE: URIANA DE: TATUSKA J.B.	MUNAR REBASSA, GUILLERMO. MUNAR AMENGUAL, GABRIEL ESTEVA FERRIOL, JOSE
1998 000405712 FAUSTINO PRIDE 000405837 FORZUDO RAVEL	CAS M CAS M	DE: TATUSKA J.B. DE: NINA D'ACCUEIL	GALMEZ CAIMARY, FRANCISCO RAMON CRESPI, LORENZO

REAL MCCOY (SWE) (008802023) CAS 1992 1.19,6-A

Padre: RAPIDO (USA) 1.11 por SPEEDY CROWN (USA) 1.12,8 y ARMBRO AUDRA (USA) 1.16

Madre: DIVINE (SWE) 1.19 por TIBUR (FR) 1.19 y DIVA ROY (SWE)

CRIADOR: Nacido en SUECIA

2000 000406550 HATVEY 000406461 HIPOCAMP D'ARC	CAS M CAS M	DE: MAJESTAT R DE: RONJA SCHEFF (DEN)	VICH BENNASAR, ANDREU ESPASA D'ARC S.L..
---	----------------	--	---

RECITAL DE VANDEL (FR) (000403357) CAS 1983 1.18,5-H

Padre: SEDDOUK (FR) 1.19,0 por CARIOCA II (FR) 1.26,2 y ARLETTE III (FR) 1.22

Madre: FLEUR DE VANDEL 0 por PALEO (FR) 1.19,9 y QUEIFINGUSSE 1.24

CRIADOR: Nacido en FRANCIA

1996 000404825 DAMASCO VX 000404871 DUCCIO VX 000404873 DULCINEA ARTA	CAS M ALA M ALA H	1.21,7-A 292925	DE: NOLGA DOS DE: NELIDUCCIA V.X. DE: MARTA DE COURCEL	VAQUER SUREDA, ANTONIO VAQUER SUREDA, ANTONIO FUSTER SERVERA, JOSE
1997 000405476 EARL OF SEVERIN 000405283 EDUCCIA VX 000405588 EMBROLLO VX 000405213 ESTEL DE VANDEL 000405284 EZEQUIEL VX	NEG M CAS H CAS M CAS H CAS M	1.32,8-A	DE: SAVIA DE: NELIDUCCIA V.X. DE: JONIA DE: MAIKA DE EGO DE: NOLGA DOS	VAQUER SUREDA, ANTONIO VAQUER SUREDA, ANTONIO VAQUER SUREDA, ANTONIO ESTEVA FERRAGUT, SEBASTIAN VAQUER SUREDA, ANTONIO
1998 000405856 FELINA DE TROT 000406000 FITA DE TROT 000405959 FONTANELLA 000405857 FRANCISTILLA 000405855 FUSELL DOR	CAS H NEG H CAS H NEG H CAS M		DE: MIS BRENTA SF DE: N-URIA DE: JONIA DE: SAGINE (FR) DE: VISA NA CARRO	SOREL FERRER, BARTOLOME SOREL FERRER, BARTOLOME MESQUIDA SANCHO, GABRIEL SOREL FERRER, BARTOLOME SOREL FERRER, BARTOLOME

REGAL DJUHM (DEN) (000405610) CAS 1989 1.15,3

Padre: PAY DIRT (USA) 1.14,8 por FLORICAN (USA) 1.13 y IMPISH (USA) 1.13,7

Madre: AFF ORNEBJERG (DEN) 1.13 por PHIL RODNEY (USA) 1.19 y DORIA ORNEBJERG 1.31,8

CRIADOR: Nacido en DINAMARCA

1999

000406208 CAMBERRO NEULA
000406259 GELINOTTE BIRD

CAS M
CAS H

DE: ATENEA M
DE: MIAN ROS (DEN)

SUREDA BRUNET, JOSE
CUADRA PORTELL-VICH,

2000

000406639 HERENCIA BIRD
000406634 HERETGIA BIRD
000406714 MORTALANA BIRD
000406638 HUMIT BIRD

ALA H
CAS H
CAS H
ALA H

DE: SASHA G (DEN)
DE: FIRST ROSE (SWE)
DE: TURBO STEENSGARD (DEN)
DE: ELLEN LOVE (SWE)

CUADRA PORTELL-VICH,
CUADRA PORTELL-VICH,
CUADRA PORTELL-VICH,
CUADRA PORTELL-VICH,

REVE DE MAI (FR) (000302682) ALA 1983 1.23,6-A

Padre: KANDY (FR) 1.14 por BELLOUET (FR) 1.17,8 y ROSSE ROYALE (FR) 1.29

Madre: NINA DE MAI (FR) 0 por DIANTHUS 1.18 y CYBELLE DE MAI (FR) 1.22

CRIADOR: Nacido en FRANCIA

1991

000403033 UNICA DE MAI
000403034 UNICO DE MAI
000403140 URSA DE JOLIE
000403135 URSUS DE MAI

CAS H 0
CAS M 1.27,4-H 264370
CAS H 0
CAS M 0

DE: CURIOSA J.M.
DE: JABALINA DE PAS
DE: JOLIE D'ANGENAI (FR)
DE: EVIST

COSTA RAMON, BARTOLOME
COSTA RAMON, BARTOLOME
TUR RAMON, VICENTE
TORRES TUR, ANTONIO

1992

000403280 VORA DE MAI

CAS H 0

DE: CURIOSA J.M.

COSTA RAMON, BARTOLOME

1998

000405880 FIFT DE MAI

ALA H

DE: SIRENA DEL MAR

VAQUER COSTA, JUAN

ROCKY VALSE (FR) (000403341) CAS 1983 1.18,4-H

Padre: CHAMBON P (FR) 1.20 por KERJACQUES (FR) 1.19,4 y PLOMBIERE P 1.22

Madre: ELLE VALSE (FR) 0 por PALEO (FR) 1.19,9 y REVE DE VALSE 1.20

CRIADOR: Nacido en FRANCIA

1993

000403656 ABO DES BOSQ
000403666 AIRE DE MA F
000403440 ALIA VALSE
000403642 ALSINA SF
000405168 ARGOT DE SA COVA
000403533 ARIA D'ES BOSQ
000403495 ARPA VALSE
000403534 AS D'ES BOSQ
000403777 AUBA DE DEZE

CAS M 0
CAS H 0
CAS H 0
CAS H 0
NEG M 0
ALA H 1.30,6-A 6000
CAS H 0
ALA M 1.20,8-A 503218
CAS H 0

DE: VIA PASSION (FR)
DE: FRENESI MORA
DE: NATI S'ESTEL
DE: FANSI SF
DE: SANSY BLAT
DE: RANI DE FONTAINE(FR)
DE: POMPADUR
DE: ORDELIA (FR)
DE: QUAPELLE DE DEZE(FR)

PARERA FERRER, BERNARDO
GELABERT BAUZA, MIGUEL
NADAL FEBRER, JAIME
ADROVER SAGRERA, MIGUEL
FERRER GARAU, JUAN
PARERA FERRER, BERNARDO
NADAL FEBRER, JAIME
PARERA FERRER, BERNARDO
CUADRA REVISTA TROT,

1994

000404019 BAAL FOLK
000404033 BALADA S
000404218 BALADA VALSE
000404121 BAULA DE RETZ
000404139 BEAUTY LEA
000404065 BELLA DES BOSQ
000404040 BELLE VALSE
000404014 BENVIST
000404066 BLANCA DES BOSQ
000404086 BOIRA DES PLA
000404087 BOLIVART
000404104 BORN DE VALSE
000404295 BOSS
000404155 BRUXA DES BOSQ

CAS M 1.24,6-A 60620
ALA H 1.30,2-H 39000
ALA H 0
CAS H 1.24,2-A 124000
CAS H 0
CAS H 0
ALA H 0
CAS M 0
ALA H 1.23,7-A 171165
ALA H 1.25,8-A 27350
CAS M 1.27,8-A 28350
CAS M 0
ALA M 0
CAS H 0

DE: TWIGGY WAMBA
DE: NATALI P
DE: NEU DE RAMPAN
DE: LA PAMELA DE RETZ
DE: JAKY LEA
DE: RHETORINE (FR)
DE: HISPANA
DE: ESCARCHA
DE: ORDELIA (FR)
DE: TINY DU TOUNIQUET(FR)
DE: MONNALISA
DE: NATI S'ESTEL
DE: PITURKA
DE: RANI DE FONTAINE(FR)

AMER ALOMAR, RAFAEL
SERRA MESQUIDA, SEBASTIAN
JULIA RIGO, PEDRO
BURGUERA VICENS, MIGUEL
MATAMALAS MOREY, MIGUEL
PARERA FERRER, BERNARDO
ROSSELLO RIGO, MIGUEL
GELABERT GALMES, GABRIEL
PARERA FERRER, BERNARDO
JAUME MASCARO, MELCHOR
LLULL NICOLAU, MONSERRAT
NADAL FEBRER, JAIME
MESQUIDA RIERA, PEDRO
PARERA FERRER, BERNARDO

1995

000404724 CA MARCE
000404562 CACHITO LLINARITX
000404409 CALI CLEVILLE
000404554 CANELA TR
000404719 CAPRICHOSA PRIM
000404619 CARLA DU BOIS
000404475 CARLI DEL NORTE
000404685 CARONTE SB
000404553 CASUALIDAD TR
000404459 CEDRE DES BOSQ
000404686 COPERNIC SB
000404490 CORTESANO
000404418 COTTON BLUE
000404727 CRETA SB
000404687 CRISIS SB

CAS H 1.21,3-A 343527
ALA M 1.19,3-A 909760
CAS H 0
ALA H 0
CAS H 0
CAS H 0
ALA H 0
CAS M 1.19,0-A 525091
CAS M 0
CAS M 0
CAS M 1.25,7-H 164590
CAS H 1.26,2-A 145610
ALA H 0
ALA H 1.32,8-H 21980

DE: MISS MADE (DEN)
DE: BELLA SISSI
DE: SANTA
DE: CACHITA
DE: ROSAURA
DE: UNE STAR DU BOIS(FR)
DE: CARLINA B
DE: PAMISSIERES (FR)
DE: RAM TR
DE: SEGOLENE (FR)
DE: JET SUN (DEN)
DE: NAVETA
DE: QUITRALA (FR)
DE: LINDA REINA JM
DE: DIANA DIRT (DEN)

ESTEVA CASTRO, MIGUEL ANGEL
OLIVES RIUDAVETS, JOSE
JUAN OLIVER, MIGUEL
DE OLIVAR OLIVER, GABRIEL
RIERA JUAN, JUAN
MOREY OBRADOR, PEDRO
ORFILA TORRENT, GABRIEL
ROCA COMELLA, ANTONIO
DE OLIVAR OLIVER, GABRIEL
PARERA FERRER, BERNARDO
ROCA COMELLA, ANTONIO
MANNERS, SUSAN
PONS VIDAL, CARLOS
ROCA COMELLA, ANTONIO
ROCA COMELLA, ANTONIO

1996

000404890 DIC DES BOSQ
000404965 DIT STARS
000404885 DOCIL
000404892 DOLCA DES BOSQ
000404884 DOUC
000404891 DRUIDA DES BOSQ
000404893 DUC DES BOSQ
000404900 DUNITA VALSE

CAS M 1.27,2-H 13000
CAS M 1.22,0-A
CAS M 0
CAS H 1.29,7-A 69000
CAS M 0
ALA H 1.30,9-H 22000
CAS M 0
ALA H 0

DE: ADELAIDE 1988 (FR)
DE: MEL
DE: TACHE NOIR
DE: SEGOLENE (FR)
DE: RACONDE D'IQUELON
DE: CHAMOUSSIERE (FR)
DE: BICHE CHOUAN (FR)
DE: JUNITA

PARERA FERRER, BERNARDO
TOUS LLANERAS, ANTONIO
SANTARTI LASERNA, JUAN JOSE
PARERA FERRER, BERNARDO
SANTARTI LASERNA, JUAN JOSE
PARERA FERRER, BERNARDO
PARERA FERRER, BERNARDO
MASSANET GINARD, MARIA

1997

000405525 EGUINA DES BOSQ
000405314 EMBAT S
000405529 ENCANTE DES BOSQ
000405566 ENCIS DES BOSQ

ALA H
CAS M
CAS M
ALA M

DE: ADELAIDE 1988 (FR)
DE: NATALI P
DE: CHAMOUSSIERE (FR)
DE: ELVA DES ECUS (FR)

PARERA FERRER, BERNARDO
SERRA MESQUIDA, SEBASTIAN
PARERA FERRER, BERNARDO
PARERA FERRER, BERNARDO

ROI DES LANDES (FR) (000403361) CAS 1983 1.16,9-A

Padre: DATAC (FR) 1.20 por FEU FOLLET X (FR) 1.19,5 y PADOVANELLA 1.24

Madre: JESERA (FR) 1.22 por CORLAY (FR) 1.19 y VIOLAINE VI O

CRIADOR: Nacido en FRANCIA

1995 000404524 CAMPEROL 000404460 CELIA DES BOSC	CAS M CAS H	1.21,2-A	450609	DE: SANSY BLAI DE: BICHE CHOUAN (FR)	FERRER GARAU, JUAN PARRERA FERRER, BERNARDO
1996 000404872 DACOTA DE ROY SP 000404801 DADI PRIM 000404861 DILAILA 000404929 DINO DE LANDES 000404826 DOI DE LANDES	CAS H CAS H ALA H CAS M ALA M	1.26,4-A	8250	DE: S-PERFORSA DE: ZINGARA. DE: ZAGALA DE: URCELA D'OR DE: PANORAMICA	SOLER BARRERA, JUAN RIERA JUAN, JUAN NADAL LLINAS, JAIME LLOMPART PASCUAL, ANTONIO BAUZA BAUZA, BARTOLOME
1997 000405329 ES TRELLO	ALA M			DE: PAMELA	MESTRE BORDOY, FRANCISCO
1998 000405732 FANTASTIC C.M. 000405647 FARO LANDES 000405730 FIA DES LANDES 000405731 FINA ROSSA C.M. 000405735 FLAVIA ALARO C.M. 000405757 FLOR DES NELLIS 000405733 FORESTAN C.M. 000405734 FUTURA C.M.	CAS M ALA M CAS H ALA H CAS H CAS H CAS M CAS M CAS H			DE: UTRERA CM DE: JOYA BOIS DE: VERTEDERE C.M DE: TRAMUNTANA DE: RAISA HANOYER DE: UNE DES BOIS (FR) DE: SELENE B DE: TRIUNFADORA MAR	RIERA SALAS, MIGUEL AGUILO AGUILO, GASPAR RIERA SALAS, MIGUEL RIERA SALAS, MIGUEL RIERA SALAS, MIGUEL CUADRAS ES CABANELLS, RIERA SALAS, MIGUEL RIERA SALAS, MIGUEL
1999 000406006 GARDENIA	ALA H			DE: T-LOREY	SASTRE FUSTER, ANA M.

RONCARD DU LOIR (FR) (000402945) CAS 1983 1.18,6-A

Padre: GAZON (FR) 1.17 por QUASIPYL (FR) 1.18,7 y RALENE (FR) 1.20
Madre: FLEUR DU LOIR (FR) 1.20 por JAMIN (FR) 1.14,4 y O MA FLEUR O

CRIADOR: Nacido en FRANCIA

1993 000403670 AIDA ZK	CAS H	1.22,0-A	182250	DE: EMILIE (DEN)	MORANTA FORNES, CRISTOBAL
1994 000404134 BABILUAR 000404025 BOIRA DU LOIR	CAS H CAS H	0 0		DE: NOTEPARES DE: SERGALL F	VENY MELIS, ANGELA FERRER FIOL, MATEO
1996 000405054 DAKOTA FRENE 000405053 DIAFAN ROYAL 000404783 DISTANCIADA 000405101 DIVINA D'OR 000405073 DUNCAN PRAY 000404913 DURFISTE	CAS H CAS M CAS H CAS H CAS M CAS M	1.25,6-A	42100	DE: ROMY FRENE (FR) DE: PINKY DE: PASCALICANT DE: HURI DE: STAR PRIZ DE: AVELINA ORNEBJERG	CUADRA ALORDA, CUADRA ALORDA, CANTALLOPS ISERN, FCO. JAVIER RIERA SANTANDREU, ANTONIA M. RIUTORT CLADERA, SEBASTIAN AMER SOCIAS, RAFAEL
1997 000405275 EBONITA RONSARD 000405339 ELIDA DU LOIR 000405361 ELISIO DU LOIR 000405338 ELITON DU LOIR 000405337 ESPERIT DU LOIR 000405383 ETE SOLIS	CAS H CAS H CAS M CAS M CAS M CAS M	1.19,7-A	215150	DE: E BONITA DE: NIKE DE: ALIA VALSE DE: JAZMIN DE: MARCHOSA DE: TAMARA D'AVRIL	ROSELLO GOMILA, AGUSTIN MUNAR FERRIOL, MIGUEL SUÑER OBRADOR, MIGUEL MUNAR FERRIOL, MIGUEL VIVES MOLINAS, MIGUEL TORO SOLIS, IDELFONSO
1999 000406078 GURFISTE	CAS M			DE: CLARISA	AMER SOCIAS, RAFAEL
2000 000406725 H VARA 000406726 HANNA DE LOIR	CAS H CAS H			DE: VARA D'OR DE: T.SISSI	COLL COLL, JUAN COLL COLL, JUAN

SCIPPIO (USA) (000403430) NEG 1986 1.19,0-A

Padre: FLORIDA PRO (USA) 1.11,5 por ARNIE ALMAHURST(USA) 1.12 y PROMISSORY O
Madre: ELMA'S LADY (USA) 1.16 por SUPER BOWL (USA) 1.12,3 y ELMA (USA) 1.13

CRIADOR: Nacido en E.E.U.U.

1994 000404067 BAI JAS 000404143 BANU ROSSINYOL 000404058 BELLA SCIPPIO 000404077 BELLA VX 000404119 BENVOLGUDA GN 000404140 BRIDA DE MATG 000404127 BRILLANT DU HELLIN 000404096 BROT DE PAUME 000404265 BRUIX 000404095 BRUSCA D'ABRIL	CAS M CAS H CAS H CAS H CAS H CAS M CAS M CAS M CAS M CAS H	0 0 1.24,8-A 0 0 1.26,4-A 0 1.22,9-A 1.36,8-A 1.42,0-A	56365 71900 124454	DE: JASHMINA DE: RENTA DE: MAIKA DE EGO DE: BOIRA D'ABRIL DE: RONDALLA DE: ATENEA DE: HELTOPHILE (FR) DE: PAUMA DE RAM V.X. DE: ESTIVALIA DE: RODELIA	PUJADAS ESTRANY, FRANCISCO JAUME FLORIT, PEDRO JUAN ESTEVA FERRAGUT, SEBASTIAN VAQUER SUREDA, ANTONIO GARAU NICOLAU, PEDRO GINARD FERRER, ANTONIO GAYA ALOY, JOSE JURGENS, URSULA AMOROS GARAU, ANTONIO FERRIOL FERRIOL, BARTOLOME
1995 000404593 CAP BUIT 000404521 CAPARRUT 000404438 CARA GUAPA 000404545 CASANOVA 000404538 CIPPIO 000404592 COKTEL JET GT 000404419 CONFITURA VX 000404482 CONSTALASIO GN	CAS M CAS M CAS H CAS M CAS M CAS M CAS H CAS H	1.31,5-A 1.21,1-A	260935	DE: FRISONA H DE: RODELIA DE: ETARTA DE: UCA T.R. DE: RUDY DE SPAIN R DE: VEVEYSANNE (FR) DE: SAVIA DE: RONDALLA	GENOVARD PONS, MIGUEL ANTONIO FERRIOL FERRIOL, BARTOLOME ALZAMORA MASSANET, ANTONIO GINARD AMOROS, DAMIAN FEMENIAS PASCUAL, BARTOLOME TERRASA NEBOT, JOSE VAQUER SUREDA, ANTONIO GARAU NICOLAU, PEDRO
1996 000404895 DE NA MERAVELLA 000404780 DEFENSORA PRO 000404796 DEGIPTE JA 000404883 DIDAC 000405036 DRAGSTER 000404886 DUNICO P	CAS H CAS H CAS H CAS M CAS M CAS M	1.23,2-A 1.19,7-A	301029	DE: MERAVELLA DE: NEIS SR DE: ALONDRA WORTHY S.M. DE: LIDUVINA V.X. DE: MICA JULIA DE: PETRUSKA	FUSTER CANET, MIGUEL ALORDA PASCUAL, SEBASTIAN ALOU BONET, JAIME CARRIO GINARD, MIGUEL BOLIVAR LAFUENTE, EDUARDO FERRIOL CURSACH, NADAL
1997 000405210 E CRISTINA 000405569 EINFANTE DES PONT 000405499 ESCIPIA	CAS H CAS H CAS H	1.23,4-A	28800	DE: UCA T.R. DE: INFANTE FRANÇAISE (FR) DE: VARINELLA (FR)	RIEKA DOMINGUEZ, FCO. JAVIER COMPANY CABANELLAS, BERNARDO BAUZA BALAGUER, BARTOLOME
1998 000405635 FALCO DE PETJET 000405751 FANTASIA P 000405737 FINE DE FOPHI 000405830 FLIPO 000405885 FOC DES PONT	CAS M CAS H NEG H CAS M CAS M	1.25,0-A		DE: JATCHA MORA DE: PETRUSKA DE: FOPHI DE: EMILIANA (FR) DE: INFANTE FRANÇAISE (FR)	MOREY GELABERT, GABRIEL FERRIOL CURSACH, NADAL ESTEVA BISQUERRA, BARTOLOME JURGENS, URSULA COMPANY CABANELLAS, BERNARDO

SCOTTY LOBELL (USA) (000405155) CAS 1990 1.15,7-A

Padre: SPEEDY SOMOLLI (USA) 1.11 por SPEEDY CROWN (USA) 1.12,8 y SOMOLLI (USA) 0

Madre: SUPER FLOWER (USA) 0 por SUPER BOWL (USA) 1.12,3 y DANCING FLOWER (USA) 0

CRIADOR: Nacido en E.E.U.U.

1998

000405660	FALDA CAT	CAS H	
000405701	FINE SCOTT	CAS M	
000405858	FINE TYRETY	CAS H	1.20.9-A
000405722	FOGOS REAL B	ALA M	
000405663	FOLLOW ME	CAS H	1.24.5-A
000405841	FRIGOLA DES PUIG	NEG H	

DE: CATERINA S.M.
DE: HEY DE SPORUP
DE: FINE STAR (DEN)
DE: TIVINA B
DE: STRELLA M.A.
DE: SADY-SX

GOMIS LLOMPART, JAIME
GELABERT MASSANET, ANTONIO
SERAPIO CARBONELL, MAGDALENA
BAUZA MESQUIDA, RAFAEL
JAUME CIRER, BERNARDO
MONJO BORDOY, JUAN

1999

000406180	GAMMA REAL B	ALA H	
000406207	GANDHI LOBELL	CAS H	
000406074	GARRIDA	CAS H	
000406041	GARRIGE CAT	ALA M	
000406108	GAS LOBELL AR	CAS M	
000406248	GAVETA MISS	ALA H	
000406081	GENGIS LOBELL	ALA M	
000406212	GENIAL HC	CAS H	
000406122	GENIAL LOBELL	ALA M	
000406046	GILENKO	CAS M	
000406130	GINA LOBELL GV	CAS H	
000406269	GIOLA DE LADIL	CAS H	
000406141	GLAMOUR DES CHAMPS	ALA H	
000406257	GLASSON BIRD	ALA M	
000406267	GOLFA DE LADIL	CAS H	
000406227	GOLIVER LOBELL	CAS M	
000406373	GORG BLAU	CAS M	
000406199	GRACIA DE HOODE	CAS M	
000406021	GRAN CAMPEON SR	CAS M	
000406028	GRANIT DE KOR	CAS M	
000406034	GRESCA	NEG H	
000406137	GRETA D'ESCAFI	CAS H	
000406268	GROP DE LADIL	ALA M	
000406091	GMYNET MC	CAS H	

DE: TIVINA B
DE: NICOLE SIEM (DEN)
DE: JETTE'S SECRET (NOR)
DE: CATERINA S.M.
DE: BARITA B
DE: MISS COURCEL
DE: PERSONALIDAD
DE: BJ "M" HAZEL (USA)
DE: RUBITA ROYAL
DE: BARDA DE TORRELLA
DE: TITINE D'LYS GV
DE: NAIDA
DE: OREE DES CHAMPS (FR)
DE: SATALIA BIRD
DE: VERONIQUE LOVE (FR)
DE: PATOUT TF
DE: JANINE GAL (GER)
DE: HOODE (GER)
DE: UNIDAD
DE: UNICA DE BLAI
DE: STRELLA M.A.
DE: BELLE DE FRELIGNE(FR)
DE: GASETA CLASSIC (GER)
DE: MC. LINA

BAUZA MESQUIDA, RAFAEL
DAVIU CARBONELL, ANTONIO
MONSERRAT ROSELLO, BERNAT
GOMIS LLOMPART, JAIME
RIBAS TUGORES, ANDRES
AMER AMER, JUAN
MIR BOSCH, RAFAEL
CARRERAS SERRA, JAIME
CUADROS PEREZ, JUAN M
MATEMALES FERRER, CATALIHA
GRIMALT PARERA, JUAN
SALLEINS JUAN, SEBASTIANA
OLIVER FORTEZA, FRANCISCA
CUADRA PORTELL-VICH,
SALLEINS JUAN, SEBASTIANA
ROIG LLODRA, BARBARA
BOSCH MIR, HERMANOS
HORRACH HERMANOS,
PUIG VADELL, ANTONIO
COLL VALLORI, LORENZO
JAUME CIRER, BERNARDO
VECCINA DIAZ, RAMON
SALLEINS JUAN, SEBASTIANA
CABANELLAS PORTELL, JUAN

2000

000406498	HADDE DE KOR	CAS H	
000406597	HADOL DI MONMES	CAS M	
000406632	HAMMER CAT	ALA M	
000406775	HAU HAU TIRETY	ALA H	
000406623	HECSIS DE MARTA	CAS M	
000406408	HESCOTTY WAY	ALA M	
000406653	HIKER LOBELL	CAS M	
000406665	HIOSCO DE LADIL	ALA M	
000406427	HUTI LOBELL	ALA M	

DE: MADDE (SWE)
DE: ARPILE D'ESPOEY (FR)
DE: URSULA CAT
DE: VIKI WAMBA
DE: DESIG DE MARTA
DE: LINDY WAY (DEN)
DE: NICOLE SIEM (DEN)
DE: FLEUR DES SERRES (FR)
DE: VUITENA DES PONT

COLL VALLORI, LORENZO
MONTANER ANGLADA, PEDRO
GOMILA ALEMANY, JAUME
SERAPIO CARBONELL, MAGDALENA
LLOMPART PASCUAL, ANTONIO
DAVIU CARBONELL, MIGUEL
DAVIU CARBONELL, ANTONIO
SALLEINS JUAN, SEBASTIANA
CONTESTI BOSCH, BENITO

SHANE T HANOVER (USA) (008803682) CAS 1982

Padre: FLORIDA PRO (USA) 1.11,5 por ARNIE ALMAHURST(USA) 1.12 y PROMISSORY 0

Madre: SUPERLOU 1.12,8 por SUPER BOWL (USA) 1.12,3 y LOU SIDNEY 1.12

CRIADOR: Nacido en E.E.U.U.

1988

008801667	PLAIN ASK (DEN)	CAS H	1.20.2-A	176850
-----------	-----------------	-------	----------	--------

DE: VIPSEN BUEGARD (DEN)

FALTO DE ANTECEDENTES.

1989

000405598	RATATA (DEN)	CAS H	1.16.1	
-----------	--------------	-------	--------	--

DE: HAIFA N (DEN)

FALTO DE ANTECEDENTES.

1990

000405994	SANDIE MAX (DEN)	NEG H		
000302900	TIFON BLAI	CAS M	1.21.3-A	716000

DE: URSULA B
DE: LATINA HEDEVANG(DEN)

FALTO DE ANTECEDENTES,
FORNES VALLESPIR, HERMANOS

1991

000405887	TELLA GUY (DEN)	CAS H	1.19.3	
-----------	-----------------	-------	--------	--

DE: KISSER GUY (DEN)

FALTO DE ANTECEDENTES.

1992

008801478	VERONA GIRL (DEN)	CAS H	1.19.4-A	624183
-----------	-------------------	-------	----------	--------

DE: VERONA DIRT (DEN)

FALTO DE ANTECEDENTES.

1996

000406353	DTINETTE C N (DEN)	CAS H		
-----------	--------------------	-------	--	--

DE: ELVA (DEN)

FALTO DE ANTECEDENTES.

1997

000405540	EXACTUS GARBO	CAS H	1.20.8-A	
-----------	---------------	-------	----------	--

DE: PRIDE GARBO (DEN)

PUIGSERVER DURAN, PEDRO

SILIANO (FR) (000403416) CAS 1984 1.17,1-A

Padre: BUFFET II (FR) 1.14,7 por NONANT LE PIN (FR) 1.19 y PAOLA III (FR) 1.24

Madre: LINOTCHKA (FR) 1.22 por TIKI R (FR) 1.17,3 y VENUS (FR) 1.23

CRIADOR: Nacido en FRANCIA

1996

000404974	DELIRIUM TREMENS	CAS H		
-----------	------------------	-------	--	--

DE: LINA HANOVER

GUAL DE TORRELLA LE-SENNE, JUAN

1997

000405537	ESTEL DE TORRELLA	ALA H		
000405535	EXITUS TORRELLA	CAS H		
000405536	EXOCET	CAS M		

DE: TERESA
DE: ULA
DE: EXOTIQUE (FR)

GUAL DE TORRELLA LE-SENNE, JUAN
GUAL DE TORRELLA LE-SENNE, JUAN
GUAL DE TORRELLA LE-SENNE, JUAN

1998

000405905	FRAC DE TORRELLA	ALA M		
-----------	------------------	-------	--	--

DE: NICOLA

GUAL DE TORRELLA LE-SENNE, JUAN

1999

000406109	GARRIT MA	CAS M		
000406325	GOLFO DE TORRELLA	CAS H		

DE: NEU M.A.
DE: RAIXA

MOYA GONZALEZ, RAFAEL
GUAL DE TORRELLA LE-SENNE, JUAN

SIURELL DE PONT (000302513) ALA 1989 1.18,9-A

Padre: DEMETRIUS SF 1.19,5-A por GLASNY HANOVER (SU) 1.19,9-H. y VALESKA S.F. 0

Madre: SICILIA M 1.28,5-A por PERKINS (FR) 1.22 y BREDA M 1.25,2-H

CRIADOR: COMPANY CABANELLAS, BERNARDO

1999

000406289 GENÇOR DES PONT
000406042 GLOSADOR DES PONT

CAS H
ALA M

DE: INFANTE FRANÇAISE (FR)
DE: TESS DU PECH (FR)

COMPANY CABANELLAS, BERNARDO
COMPANY CABANELLAS, BERNARDO

SLOGAN (GER) (000201484) CAS 1975 1.18,1-A

Padre: KEYSTONE HILLIARD (USA) 1.14,6 por HICKORY PRIDE (USA) 1.14,2 y HARLYNDA 0

Madre: RESIDENZ (GER) 1.21,3 por PERMIT 1.17,3 y RESI 1.19,2

CRIADOR: Nacido en ALEMANIA

1988

000202370 RASIA BIRD
000202369 ROMEC BIRD

CAS H
CAS H

0
1.24,3-A

158750

DE: C BIRD
DE: ZARINA HANOVER SM

CUADRA PORTELL-VICH,
CUADRA PORTELL-VICH,

1989

000302520 SADE GRANDCHAMP
000302472 SADY-SX
000302639 S'AIXA F
000302506 SATALIA BIRD
000302541 SERENA BIRD
000302473 SIBIL-LA
000302627 SIDERAL
000302588 SMALL
000302550 SOCIO B
000302599 SPRINTER DP
000302490 STRELLA M.A.
000302584 SUGAR

CAS H
CAS H
CAS H
CAS H
CAS H
CAS H
CAS M
CAS M
CAS M
CAS H
CAS H
ALA M
CAS H
ALA M

1.27,6-A
1.30,0-A
1.28,8-A
1.24,3-A
0
1.19,5-A
0
0
1.18,3-A
1.30,4-H
1.22,6-A
0

30000
40500
24000
253250
2012511
1793876
24000
510000
0

DE: JAURILLE (FR)
DE: INFANTE FRANÇAISE (FR)
DE: ANNETTE DYHRBERG (DEN)
DE: ZARINA HANOVER SM
DE: DEDE BIRD
DE: FYE BIRD
DE: MAYA HARD
DE: PETISA
DE: AZUCENA F
DE: LAUBA
DE: IDOLE LAVITOISE (FR)
DE: HARMONI BIRD

DURAN GAYA, MIGUEL
ABELLAN CARBONELL, FRANCISCO
FERRER FIOL, MATEO
CUADRA PORTELL-VICH,
CUADRA PORTELL-VICH,
MIR GOMILA, PEDRO
GRESPI COLL, JAIME
PUTGSERVER BALDUZ, JAIME
BIBILONI FRAU, SEBASTIAN
ROCA AMENGUAL, JUAN
MOYA ALEMANY, HERMANOS
CANTALLOPS SANSO, GUILLERMO

1990

000302758 TIHA FRANCIS
000302823 TONY B

CAS H
ALA M

1.20,7-A
1.24,2-A

1401638
78500

DE: FRANCIS
DE: AZUCENA F

CONTESTI AMENGUAL, BENITO
BIBILONI FRAU, SEBASTIAN

1991

000403056 UCATO
000403079 ULEILA
000403038 ULLON BIRD
000403036 UPSALIN BIRD

CAS M
CAS H
CAS M
CAS M

1.23,6-A
1.21,7-A
0
1.20,4-A

244334
221715
652695

DE: HARMONI BIRD
DE: FYE BIRD
DE: CIRIACA
DE: JAMINOSA M.V.

CANTALLOPS SANSO, GUILLERMO
MIR GOMILA, PEDRO
CUADRA PORTELL-VICH,
CUADRA PORTELL-VICH,

1992

000403212 VAUMA DE MATG

CAS H

1.19,6-A

867592

DE: FYE BIRD

MIR GOMILA, PEDRO

1993

000403510 AMANDA SE
000403654 AMILCAR BIRD
000403619 ANAROS DE LEY
000403586 AQUIRA
000403762 ASPRA
000403502 ATENEA M

CAS H
CAS M
CAS M
CAS H
CAS H
CAS H

0
1.20,7-A
0
0
0
1.27,8-A

504780
30000

DE: FELANGINESA
DE: CIRIACA
DE: ERMONISLEY
DE: JULIA
DE: PERSIA
DE: ENEIBA

PUIG RIERA DE CONIAS, RAMON
CUADRA PORTELL-VICH,
SASTRE MAS, BARTOLOME
VICH BENNASAR, ANTONIO
MIGUEL-VIVES,
SUREDA JAUME, JUAN

1994

000404010 BARBARELA
000404306 BELLESA NEULA
000404305 BLANCA NEULA
000404206 BRAU SLOGAN
000404034 BRENDA TORG
000404045 BRITANIA M
000404002 BRUIXA

CAS H
ALA H
CAS H
CAS M
CAS H
ALA H
CAS H

0
1.26,7-A
0
0
1.23,0-A
0
0

42850
301971

DE: FYE BIRD
DE: ENEIBA
DE: FIGURA MORA
DE: SILUETA JB
DE: SANTANA TORG (SWE)
DE: R PRINCESA
DE: RED DE LUCANA

MIR GOMILA, PEDRO
SUREDA JAUME, JUAN
SUREDA JAUME, JUAN
VICH BENNASAR, ANTONIO
ADROVER BOSCAN, HERMANOS
MAS VICH, JERONIMO
MULET FERRER, ANTONIO

1995

000404672 CATARINA BIRD
000404517 CINC D'ABRIL

CAS H
CAS H

DE: MIAN ROS (DEN)
DE: NERUDA

CUADRA PORTELL-VICH,
DURAN OLIVER, JUAN

1996

000405009 DATA BIRD
000404956 DIENSTAG
000405005 DOLCA BIRD
000405007 DOÑA BIRD
000404837 DUCSON
000405033 DUL AQUI

CAS M
CAS M
CAS H
CAS H
CAS M
ALA M

1.28,1-H
1.27,8-H

DE: CIRIACA
DE: ALIDA DU CAYROUX (FR)
DE: VOILA
DE: MIAN ROS (DEN)
DE: REBECA G
DE: NONELLA

CUADRA PORTELL-VICH,
TORRES FERRER, ANTONIO
CUADRA PORTELL-VICH,
CUADRA PORTELL-VICH,
POCOVI FIOL, BALTASAR
MASCARÓ RIERA, SEBASTIAN

1997

000405304 ERUDIT BIRD
000405305 ESPIRA BIRD

CAS M
CAS H

1.25,8-A

DE: MIAN ROS (DEN)
DE: IDOLE LAVITOISE (FR)

CUADRA PORTELL-VICH,
CUADRA PORTELL-VICH,

1998

000405781 FAIR BIRD
000405838 FAUST
000405765 FLETXA SIURANA
000405783 FLOR DE BIRD
000405784 FOC DE MATG
000405785 FUEGO
000405782 FUSCHIA BIRD

ALA M
CAS M
CAS H
ALA H
CAS M
CAS M
CAS H

DE: GLEYNBORN (SWE)
DE: UBEDA CM
DE: BALDUFA
DE: IDOLE LAVITOISE (FR)
DE: NERUDA
DE: SASSY
DE: VOILA

CUADRA PORTELL-VICH,
COLL FLORIT, ANTONIO
TORTELL ALORDA, JUAN
CUADRA PORTELL-VICH,
DURAN OLIVER, JUAN
PUJOL ALEMANY, PEDRO JUAN
CUADRA PORTELL-VICH,

SMOOTH CHARACTER (USA) (000404740) IND 1988 1.18,7-H

Padre: ROYAL PRESTIGE (USA) 0 por SPEEDY COUNT (USA) 1.13,8 y ROSEMARY (USA) 1.12,8

Madre: TURKEY TALK (USA) 0 por TAMERLANE (USA) 0 y COLONIAL CHARM (USA) 0

CRIADOR: Nacido en E.E.U.U.

1997

000405222 ECHARACTER SR
000405364 EMPIRE NOIR
000405211 ERLINA SR
000405212 ERMINIA
000405411 ESMOT DE GALDENT
000405247 ESQUITET

CAS M
CAS M
CAS H
CAS H
CAS M
CAS M

1.20,4-A
1.22,8-A

DE: DEFENSORA S.R.
DE: TACHE NOIR
DE: BERLINA 1977
DE: RACONDE D'IQUELON
DE: SIULA TV
DE: SIDNEY GH

ADROVER ESTELRICH, FRANCISCO
SANMARTI LASERNA, JUAN JOSE
ADROVER ESTELRICH, FRANCISCO
SANMARTI LASERNA, JUAN JOSE
TABERNER MAYOL, ANTONIO
FERRER GARAU, JUAN

1998

000405629 FANTASIOS
000405661 FAST TC

CAS M
CAS H

DE: NONNALISA
DE: HELEN DU FORT G S

GELABERT GALMES, GABRIEL
MOREY OBRADOR, BARTOLOME

000405641 FAULA PRIM
000405840 FORTUNA CAT
000405645 FUM S.R.
000405761 FUM TROT S.N.

CAS H
CAS H
CAS M
CAS H

DE: RACONDE D'IQUELON
DE: URSULA CAT
DE: DEFENSORA S.R.
DE: JETTE'S SECRET (NOR)

RIERA JUAN, JUAN
GOMILA ALEMANY, JAUME
ADROVER ESTELRICH, FRANCISCO
SON NADAL, CUADRA

1999

000406101 GALEA
000406252 GALILEA BOWL
000406010 GENETA SR
000406038 GITA DE GALDENT
000406102 GRINE

CAS H
CAS H
CAS H
CAS H
CAS H

DE: PALOMINA HANOVER
DE: FAIR CLASSY (USA)
DE: DEFENSORA S.R.
DE: SIULA TV
DE: DORELIA HANOVER

MESQUIDA CALDENTEY, MATIAS
ORTEGA REINA, GUILLERMO
ADROVER ESTELRICH, FRANCISCO
TABERNER MAYOL, ANTONIO
MESQUIDA CALDENTEY, MATIAS

2000

000406740 HIGH QUALITY DI
000406741 HOLA TATA
000406407 HOMELIA SC
000406414 HONRAT SR
000406720 HULLA

CAS M
CAS H
CAS H
CAS M
CAS H

DE: KENDLE (DEN)
DE: TUDINE (DEN)
DE: DEFENSORA S.R.
DE: MALLA S.R.
DE: TACHE NOIR

MONTERO TORRES, DAVID
MAS SEGUI, ANDRES
ARTIGUES DALMAU, MARGARITA
ADROVER ESTELRICH, FRANCISCO
NADAL CERDA, ANTONIO

SOCIO B (000302550) CAS 1989 1.18,3-A

Padre: SLOGAN (GER) 1.18,1-A por KEYSTONE HILLIARD (USA) 1.14,6 y RESIDENZ (GER) 1.21,3

Madre: AZUCENA F 1.26,0-H por GRECO (DEN) 1.22,2-A y OLGA Y 1.21,6-H

CRIADOR: BIBILONI FRAU, SEBASTIAN

1998

000405853 FANDI B

NEG H

DE: PERLA B

BIBILONI FRAU, SEBASTIAN

SOFTBALL (USA) (**0008180) CAS 1980 1.14,5

Padre: NEVELE PRIDE (USA) 1.11,3 por STAR'S PRIDE (USA) 1.12,8 y THANKFUL 1.16

Madre: SUMMER MADNESS (USA) 1.14,3 por NOBLE VICTORY (USA) 1.11,8 y SPEED MODEL (USA) 1.14,8

CRIADOR: Nacido en E.E.U.U.

1997

000405561 ENGELS BALL

CAS M 1.24,2-A

DE: JUVENA DIRT (DEN)

MOLL GARAU, JUAN

SOM PRIM (000302650) CAS 1989 1.21,2-A

Padre: HABANERO 1.20,7-A por SURGY HANOVER (USA) 1.17,4-A y ROSENROD (DEN) 1.22,9

Madre: MIRANDA O por JORIM ASSA (FR) 1.19,5-A y ZENDA O

CRIADOR: RIERA JUAN, JUAN

1998

000405764 FROSTY A.V.
000405687 FULBERT

CAS H
CAS M 1.25,7-A

DE: SAYONARA
DE: NIKITA ROYAL

ANGLADA VILLALONGA, JORDI
MANNERS, SUSAN

SONNY COUNT (DEN) (000403408) CAS 1982 1.14,4-A

Padre: COUNT'S PRIDE (USA) 1.12 por SPEEDY COUNT (USA) 1.13,8 y MANEROS PRIDE (USA) 1.16,4

Madre: SONNY JEANETTE (NOR) 1.26 por SONNY BOY 1.19 y PRINCESS FORD 1.23

CRIADOR: Nacido en DINAMARCA

1993

000403498 AREN COUNT

ALA M 1.20,5-A 548428

DE: HORITA MORA

COOPER LILES, PAMELA

1994

000404145 BLAIDOR R
000404006 BOIRA P
000404162 BONNY COUNT
000404230 BRUNA

CAS M 1.23,0-A 137500
ALA H 1.25,3-H 151600
CAS M 1.22,2-A 291221
ALA H 0

DE: NUMANCIA-R
DE: PERIGORD ETCHOU
DE: HORITA MORA
DE: PONOUKA

ROGA JUAN, FELIPE
POCOVI FIOL, BALTASAR
COOPER LILES, PAMELA
TUGORES VANRELL, JULIAN

1995

000404548 COLIN COUNT

ALA M

DE: HORITA MORA

COOPER LILES, PAMELA

1997

000405412 ELLA DE GALDENT
000405396 EREN COUNT

ALA H
CAS M

DE: PRIMAVERA T V
DE: TAMARA HANOVER

TABERNER MAYOL, ANTONIO
SACARES TORRES, MIGUEL

1998

000405627 FELIZ COUNT
000405680 FUM DE GALDENT

CAS M
ALA M

DE: HORITA MORA
DE: SIULA TV

COOPER LILES, PAMELA
TABERNER MAYOL, ANTONIO

1999

000406003 GALAN COUNT

ALA M

DE: HORITA MORA

COOPER LILES, PAMELA

2000

000406410 HAMILTON COUNT

CAS H

DE: HORITA MORA

COOPER LILES, PAMELA

SOUQUET DE TUPOT(FR) (000403420) CAS 1984 1.16

Padre: HONORIN (FR) 1.17 por KERJACQUES (FR) 1.19,4 y KALOUGA 1.25

Madre: MISS DE TUPOT (FR) O por AMOUR N (FR) 1.17,6 y VAQUORIA O

CRIADOR: Nacido en FRANCIA

1997

000405215 ELIOT DE TUPOT

CAS M

DE: POMPADUR

ROSELLO CABRER, JUAN

SPEED ATOUT (FR) (000403122) CAS 1984 1.17,9-H

Padre: VALMONT (FR) 1.18 por FANDANGO. (FR) 1.20,7 y NARQUOISE R V (FR) 1.22

Madre: IMPATIENTE D'ATOUT O por ULRIC (FR) 1.18,9 y BEAUTE D'ATOUT (FR) 1.21

CRIADOR: Nacido en FRANCIA

1993 000403651 ASPID F	CAS M	<u>1.20,5-A</u>	557147	DE: SERGALL F	FERRER FIOL, MATEO
1994 000404054 BESO 000404055 BOA	CAS M ALA H	0 0		DE: T-LOREY DE: UNIMA (FR)	SATRE FUSTER, ANA MARIA SATRE FUSTER, ANA MARIA
1995 000404696 CASPIT D'AMUR 000404514 CASTIG D'ATOUT 000404568 CURRA F	CAS M CAS M CAS H	<u>1.20,9-H</u>	320700	DE: QUENOTTE SABLAISE (FR) DE: TIUSKA DE: SERGALL F	ALOMAR FONTCUBERTA, MIGUEL AMER BESTARD, MATIAS FERRER FIOL, MATEO
1996 000404832 DANDREUS M 000405067 DEPANXA 000404999 DIESOLO 000404998 DINBERLANT 000404862 DUQUESA ATOUT	CAS H ALA H CAS M ALA M CAS H	<u>1.19,2-A</u> <u>1.22,4-A</u> <u>1.27,1-A</u>	132000 3600 20700	DE: NORELIA DE: RATA ZALEA DE: DORELIA HANOVER DE: PALOMINA HANOVER DE: FATIMA	ANDREU RIERA, DOMINGO LLULL JOAN, GUILLERMO MESQUIDA CALDENTEY, MATIAS MESQUIDA CALDENTEY, MATIAS VIVES TRUYOLS, FCA.VICTORIA
1997 000405421 EL VIDAL 000405384 EMBALADA F 000405590 EMENFIS 000405389 ESPEED D'AMOUR 000405453 ESTRANYA F	CAS M CAS H ALA M CAS M CAS H	<u>1.22,8-A</u>		DE: FINE MORA DE: SERGALL F DE: MENFIS DE: PERVERCHE DU PONT (FR) DE: PEGGY HANOVER	MARTINEZ GAMIZ, VIDAL FERRER FIOL, MATEO GOMILA SANSO, RAMON ALOMAR FONTCUBERTA, MIGUEL FERRER FIOL, MATEO
1998 000405847 FALVER F	CAS M			DE: ROSSPELL F	FERRER FIOL, MATEO
1999 000406274 GAMORAL 000406206 GELADA F 000406205 GINEBRO F 000406058 GOLONDRINA 000406234 GRECA ATOUT	CAS M CAS H ALA M CAS H ALA H			DE: SERGALL F DE: AGRADA F DE: ROSSPELL F DE: BABIECA 1977 B DE: TIUSKA	MUNAR AMENGUAL, GABRIEL FERRER FIOL, MATEO FERRER FIOL, MATEO PROHENS ARTIGUES, JAIME AMER SOLER, JUAN
2000 000406573 HEITORN FORANA 000406441 HESTAMBUK 000406742 HOLA TITI	CAS M CAS M ALA H			DE: RICA DE: BRENTHA MA DE: PATRICIA ADIOS (DEN)	CAMPANER, ANTONIO FERRER ALZAMORA, JOSE MAS SEGUI, ANDRES

SPEEDY BY PASS (USA) (**0008110) IND 1987 1.13,7

Padre: SPEEDY SOMOLLI (USA) 1.11 por SPEEDY CROWN (USA) 1.12,8 y SOMOLLI (USA) O

Madre: BY PASS SUPRISE (USA) por NOBLE GESTURE (USA) 1.14,1 y JEANNE'S SURPRISE (USA) 1.16,1

CRIADOR: Nacido en E.E.U.U.

1997 000405501 ES DOCH B	CAS M	1.31,4-H		DE: FORMIA GILDA (GER)	ORFLA SINTES, ANTONIO
------------------------------------	-------	----------	--	------------------------	-----------------------

STARLIGHT C N (DEN) (000405548) CAS 1990 1.17

Padre: VOKAL N (DEN) 1.14,9 por PAY DIRT (USA) 1.14,8 y MENORCA 1.23

Madre: ELVA (DEN) 1.23,3 por SPEEDY YANKEE (USA) y KISSPIGEN (DEN)

CRIADOR: Nacido en DINAMARCA

1999

000406220 GELINOTTE CN
000406346 GRAN OSCAR

CAS H
NEG M

DE: KAMINA TJEP (DEN)
DE: MENUDA

TAULER TORTELL, JAIME
RIERA MATAMALAS, HERMANOS

2000

000406402 HEITORN CN
000406409 HESTARLINE
000406723 HOMBRA G

CAS M
NEG H
CAS H

DE: BALBINA
DE: BARETA
DE: KIA ZEI (SWE)

LLULL SANCHEZ, ANTONIO
MUNTANER TORRENS, MIGUEL
BARCELO TORTELL, GABRIEL

STIRWEN (FR) (**0008238) ALA 1984 1.14

Padre: VALMONT (FR) 1.18 por FANDANGO. (FR) 1.20,7 y NARQUOISE R V (FR) 1.22

Madre: EVE RAPIDE (FR) por HONORE II 1.19,7 y PEGASE D (FR)

CRIADOR: Nacido en FRANCIA

1997

000405603 ESPIGA FINE

ALA H

DE: FINE PELLOIS (FR)

ROSSELLO VENY, MIGUEL

T. ZUMBON (000302726) CAS 1990 1.17,7-A

Padre: ZUMBON MORA 1.18,7-A por SANS SOUCI G (FR) 1.20,7 y PATT G O

Madre: LINA DES GROIX O por HARICOT DES GROIX (FR) 1.19,8 y BELLA MOLINERA O

CRIADOR: FELIU BOGUÑA, JUAN

1998

000405630 FUMBON

CAS M 1.27,5-A

DE: BEBE D'OVILLARS

CARRERAS SINTES, DANIEL

1999

000406033 GOBLIN DEBON

ALA H

DE: BEBE D'OVILLARS

CARRERAS SINTES, DANIEL

2000

000406564 HOWARD

ALA H

DE: BEBE D'OVILLARS

CARRERAS SINTES, DANIEL

TANKAISER (FR) (000403727) CAS 1985 1.18,1-H

Padre: KAISER TROT (FR) 1.17 por CANINO (FR) 1.17,1 y ESPINA O

Madre: MICHOTTE (FR) 1.21 por DAROLD II (FR) 1.19 y RED RIVER (FR) 1.24

CRIADOR: Nacido en FRANCIA

1995

000404654 CAPRICO KAISER

CAS H

DE: C BIRD

MAYOL CERDA, GABRIEL

1999

000406192 GEYSA

CAS H

DE: RONNY DOS

PUIGSERVER SEBASTIA, FELIPE

2000

000406398 HERBA DOLÇA

CAS H

DE: RAISSA PIROSKA

CANALS COLL, MARTI

TAP DANCE KID (USA) (000403414) CAS 1983 1.13,3-A

Padre: SPEEDY SOMOLLI (USA) 1.11 por SPEEDY CROWN (USA) 1.12,8 y SOMOLLI (USA) O

Madre: FLIPPED OVER (USA) 1.18 por SPEEDY RODNEY (USA) 1.13,7 y FLIPPANT HANOVER O

CRIADOR: Nacido en E.E.U.U.

1993

000403491 ATXAL LLAR
000403463 ALEX KID
000403540 ALI GS
000403547 ARESTA SV
000403544 ASCOTT
000403467 ASPEEDY TAP
000403515 ATHAS TIMA M
000403443 AUBE DES CHAMPS

CAS M 1.22,5-A 319716
NEG M 1.16,7-A 5817970
CAS M 1.19,2-A 2785945
CAS H 0
CAS M 0
CAS M 0
CAS M 0
CAS M 0
CAS H 1.19,9-A 1232020

DE: FAULA
DE: PERLA
DE: EGARA GS
DE: CHICK'S MALIBU (NOR)
DE: LIBIA
DE: ENIGMA MORA
DE: HATLA FROST (DEN)
DE: OREE DES CHAMPS (FR)

PROHENS BENNASAR, ANGELA MARIA
OLIVER TABERNER, JUAN
GARCIAS MAS, TOMAS
SOLIVELLAS VANRELL, HERMANOS
OLIVER ORELL, DOMINGO
RIJUTOR MUNAR, BERNARDO
SALLERAS TERRASA, CUADRA
ADROVER SALVA, BARTOLOME

1994

000404262 BABIECA GS
000404310 BACH B
000404258 BALTIC SV
000404264 BANDIDO GS
000404259 BASIC SV
000404260 BASINGUER BG
000404079 BATEC DEN TAP
000404263 BLACK CROM GS
000404311 BLISS B
000404261 BODA JOVE GS
000404228 BODY GRANDCHAMP
000404142 BOLIDE TINA M
000404256 BOLOGNE B

CAS H 1.17,9-A 1538271
CAS M 1.20,3-A 518611
CAS M 1.19,6-A 992494
CAS M 1.18,2-A 2825720
CAS M 0
CAS H 1.22,3-A 408230
CAS H 1.18,0-A 955408
CAS M 1.17,0-A 4020614
CAS H 1.23,8-A 274622
CAS H 1.20,7-A 271080
TOR M 0
CAS M 1.22,3-A 215288
CAS H 1.22,9-A 89400

DE: AZUCENA F
DE: PERLA B
DE: HIGUELA MORA
DE: EGARA GS
DE: CHICK'S MALIBU (NOR)
DE: PIQUE PIQUE B
DE: VEVEYSANNE (FR)
DE: TILDE H (DEN)
DE: RISQUE B
DE: P. JIHOVA
DE: ROMA D'ISTIGNY
DE: HATLA FROST (DEN)
DE: OAMBI (DEN)

GARCIAS MAS, TOMAS
BIBILONI FRAU, SEBASTIAN
SOLIVELLAS VANRELL, HERMANOS
GARCIAS MAS, TOMAS
SOLIVELLAS VANRELL, HERMANOS
GARCIAS MAS, TOMAS
CUADRA GAVALLINA,
GARCIAS MAS, TOMAS
BIBILONI FRAU, SEBASTIAN
GARCIAS MAS, TOMAS
DURAN GAYA, MIGUEL
SALLERAS TERRASA, CUADRA
BARCELO MAS, ESTEBAN

000404300	BONITA RIGO	CAS H	1.21.0-A	181359	DE: BRITT BROBY (DEN)	RIGO VALLBONA, JAIME
000404178	BRIBON	CAS M	1.21.3-A	872793	DE: LIBIA	OLIVER ORELL, DOMINGO
000404252	BRIDE DANCE KID	CAS H	1.21.8-A	482156	DE: LA MONTIEL S.M.	LLABATA MAS, HERMANOS
000404196	BRIOSA DE KID	CAS H	1.26.3-A	18000	DE: RINCETTE (FR)	MESQUIDA ROSSELLO, MARGARITA
000404299	BRUJA RIGO	CAS H	0		DE: D'URBAIN MORA	RIGO VALLBONA, JAIME
1995						
000404414	CACHITO DE SISTI	CAS M	1.20.0-A	329122	DE: T.SISSI	CAÑELLAS COMAS, ANTONIO
000404702	CAMPEON DES MOLI	CAS M	1.20.8-A	290252	DE: TILDE H (DEN)	BELTRAN PICORNELL, MIGUEL
000404515	CANTONA RIGO	CAS H	1.20.8-A	68750	DE: D'URBAIN MORA	RIGO VALLBONA, JAIME
000404662	CAPRI DANCE	CAS M	1.21.4-A	136200	DE: RUBITA ROYAL	CUADROS PEREZ, JUAN M
000404569	CAPRICE DE NILLE	CAS M	1.17.7-A	1208084	DE: NILLE DALSBORG (DEN)	CLADERA GONZALEZ, JUAN JOSE
000404500	CARJAKES CM	CAS M	1.25.8-A	72556	DE: SELENE B	RIERA SALAS, MIGUEL
000404617	CARO D'ESCAFI	CAS M	1.22.9-A	180000	DE: CARITAS (FR)	VECINA DIAZ, RAMON
000404473	CASTER KID	CAS M	1.17.8-A	1809348	DE: PERLA	OLIVER TABERNER, JUAN
000404411	CATYKID	CAS H			DE: JUNITA	GINARD FERRER, ANTONIO
000404660	CELESTE GS	CAS H	1.23.5-A	155077	DE: P. JIHOVA	GARCIAS MAS, TOMAS
000404449	CHARLY DANCE SV	CAS M	1.20.8-A	647836	DE: HIGUELA MORA	SOLIVELLAS VANRELL, HERMANOS
000404661	CLIO GS	NEG M			DE: PIQUE PIQUE B	GARCIAS MAS, TOMAS
000404505	CLIP TAP B	CAS M	1.25.9-H		DE: PERLA B	BIBILONI FRAU, SEBASTIAN
000404659	CLIVIA D'ABRIL	CAS H	1.17.1-A	1136566	DE: PERLA DE ABRIL GS	GARCIAS MAS, TOMAS
000404547	CORONA	CAS H			DE: EURA	TORRENS RIPOLL, JUAN
000404543	CRAZY HORSE	CAS H	1.18.5-A	368368	DE: VANIA DE BELLEVUE(FR)	ABELLAN CARBONELL, FRANCISCO
000404522	CRISTAL	CAS H			DE: JELAYA	MARTINEZ GAMIZ, VIDAL
000404658	CRISTAL GS	CAS H	1.25.1-A	34450	DE: SANDY GS	GARCIAS MAS, TOMAS
000404433	CUADRA NEGRA	NEG H	1.22.2-A	223064	DE: QUADRA BRULAIRE (FR)	BASSA ORDINAS, JUAN
000404386	CUIXA REAL B	CAS H			DE: DIVINA B	BAUZA MESQUIDA, RAFAEL
000404566	CURIOS HP	CAS M	1.21.9-A	283478	DE: MAIVISTA VX	PASCUAL AMOROS, HERMANOS
1996						
000404993	DA VINCY GS	NEG M	1.25.1-A		DE: EGARA GS	GARCIAS MAS, TOMAS
000404983	DABRIL KID SV	CAS H	1.28.9-H	86000	DE: HIGUELA MORA	SOLIVELLAS VANRELL, HERMANOS
000404958	DADIVA CL	CAS H	1.19.1-A	3600	DE: NILLE DALSBORG (DEN)	CLADERA GONZALEZ, JUAN JOSE
000405011	DALIA DE KIT	CAS H	1.19.7-A	248370	DE: URANIA B	MORRO SALOM, JUAN
000404947	DAMA REAL	CAS H	1.18.7-A	616098	DE: UASSY ROYAL	REAL FIOU, JUAN
000404992	DAMERICA GS	CAS H	1.22.8-A	59666	DE: ANNSONG TARA (USA)	GARCIAS MAS, TOMAS
000404984	DANCE KID SV	CAS M	1.19.0-A	754104	DE: TURBINA D'AVRIL	SOLIVELLAS VANRELL, HERMANOS
000404995	DANDY D'ABRIL GS	CAS M	1.18.4-A	111250	DE: PERLA DE ABRIL GS	GARCIAS MAS, TOMAS
000405020	DAP CM	CAS M			DE: RAISA HANOVER	RIERA SALAS, MIGUEL
000405000	DESEADO TAP	CAS M	1.23.7-A	111000	DE: VADERA M.A.	CRESPI AMENGUAL, JOSE
000404843	DESTELL	CAS M	1.22.2-A	103650	DE: EKARINA	COLL BOVER, MATEO
000405121	DEVORA	CAS H	1.23.7-A	18400	DE: LLAMBRA K.A.	FERRER BENNASAR, JAIME
000405021	DHOOG	CAS H	1.18.1-A	525632	DE: HOOG (GER)	HORRACH HERMANOS,
000405099	DIPPER CROWN	CAS M	1.22.9-A	16350	DE: QUADRA BRULAIRE (FR)	BASSA ORDINAS, JUAN
000405066	DIRTY DANCE	CAS H	1.22.7-A		DE: PETRONIA S.M.	ADROVER PROHENS, CATERINA
000404934	DISTRET	CAS M	1.18.2-A	168900	DE: EMILIANA (FR)	GARAU NICOLAU, PEDRO
000404957	DIVUS CL	CAS M			DE: VUELVE SISSI	CLADERA GONZALEZ, JUAN JOSE
000404894	DOCE DE ABRIL	NEG M	1.18.9-A	233085	DE: LUTINE	GOMILA CALDENTEY, SEBASTIAN
000404922	DON TAP B	CAS H			DE: PIQUE PIQUE B	BIBILONI FRAU, SEBASTIAN
000405051	DUNA D'OR	CAS H			DE: NABILA	ARROX QUETGLAS, MATIAS
000405065	DUNCAN POWER	NEG H	1.17.5-A	779971	DE: FANDY POWER	BORDY ADROVER, ANTONIO
1997						
000405311	E REAL	CAS M			DE: UASSY ROYAL	REAL FIOU, JUAN
000405475	EDEL KID HC	CAS H	1.22.3-A	18100	DE: BJ "N" HAZEL (USA)	CARRERAS SERRA, JAIME
000405492	EDELWEISS DM	CAS H			DE: TILDE H (DEN)	BELTRAN PICORNELL, MIGUEL
000405306	EFFY P	CAS H	1.23.2-A	68000	DE: VIRGILIA P	POU FRAU, HERMANOS
000405414	EGARA KID GS	CAS M			DE: EGARA GS	GARCIAS MAS, TOMAS
000405321	EL PELE	CAS H	1.26.2-H	15000	DE: LINA F	MORRO SALOM, JUAN
000405415	ELITE DE ABRIL GS	CAS M	1.20.9-A	248250	DE: PERLA DE ABRIL GS	GARCIAS MAS, TOMAS
000405429	EMBAT D'ESCAFI	CAS M	1.17		DE: QAIFFA PILTIERE (FR)	VECINA DIAZ, RAMON
000405355	ERMONI MT	CAS H	1.24.9-A		DE: HARMONI BIRD	CANTALLOPS SANSO, GUILLERMO
000405403	ESBURBAT	CAS M	1.20.7-A		DE: PIQUE PIQUE B	OLIVER ORELL, DOMINGO
000405370	ESMERAT RS	CAS M	1.21.6-A		DE: UKARINA	ROCA JUAN, GABRIEL
000405422	ESTAMPE KID.	NEG H	1.20.4-A		DE: TURBINA D'AVRIL	SOLIVELLAS VANRELL, HERMANOS
000405416	ESTELA NEGRA GS	CAS H	1.18.9-A	293000	DE: PERLA NEGRA GS	GARCIAS MAS, TOMAS
000405451	ETREVIT B	CAS M			DE: UYMA B	BIBILONI FRAU, SEBASTIAN
1998						
000405819	FABIO MAR	CAS M			DE: NORUEGA MAR	RIERA MELIS, SEBASTIAN
000405827	FABIOLA MAR	CAS H			DE: UBA VIVE (FR)	RIERA MELIS, SEBASTIAN
000405634	FADA DES PLA	CAS H	1.22.3-A		DE: SON CLARET	JAUME MASCARO, MELCHOR
000405742	FANCY LABOU	NEG H	1.21.5-A		DE: RAISSA PIROSKA	CANALS COLL, MARTI
000405877	FANTASTIC G.S.	CAS M			DE: SANDY GS	GARCIAS MAS, TOMAS
000405828	FASTER KID	CAS H			DE: PONOUKA	TUGORES VANRELL, JULIAN
000405852	FESTA BLAUGRANA	CAS H			DE: MERAVELLA	FUSTER CANET, MIGUEL
000406381	FILLA D'ENTAP	CAS H			DE: LAIZA	FERRER CARDONA, FRANCISCO
000405649	FIRAT J.P.	CAS M			DE: MAIVISTA VX	PASCUAL AMOROS, HERMANOS
000405745	FLAP M.A.	CAS H			DE: NEU M.A.	MOYA GONZALEZ, RAFAEL
000405628	FLASH DANCE	CAS M			DE: VIKI WAMBA	MATAS FERRER, RAFAEL
000405714	FLECHENDO B	NEG M	1.19.8-A		DE: JORDANA B	BONET ADROVER, RAFAEL
000405878	FLIGHT HORSE G.S.	CAS H	1.22.6-A		DE: ANNSONG TARA (USA)	GARCIAS MAS, TOMAS
000405945	FOC MITCHEL	CAS M			DE: ENIGMA MORA	COMAS LLADO, JAIME
000405825	FORTIN S	CAS H			DE: NATALI P	SERRA MASCO, SEBASTIAN
000405710	FOSCA DE PONENT	CAS H	1.20.6-A		DE: EURA	FERRER ALEMANY, JOSE JUAN
000405875	FOSCA NEGRE G.S.	CAS H			DE: PERLA NEGRA GS	GARCIAS MAS, TOMAS
000405824	FUEGO DE VIDAL	CAS H			DE: SASTI	MARTINEZ GAMIZ, VIDAL ^U
000405849	FURIA D'ENTAP	CAS M	1.21.4-A		DE: RUBITA ROYAL	MARTINEZ AGUILAR, JUAN
1999						
000406278	GABBA GABBA HEY	ALA H			DE: TINA MAR	GRIMALT OLIVER, MIGUEL
000406193	GALLITO DE VIDAL	CAS M			DE: BORGIE D'AMUR	MARTINEZ GAMIZ, VIDAL
000406284	GANGA KIT SV	CAS H			DE: TURBINA D'AVRIL	SOLIVELLAS VANRELL, HERMANOS
000406068	GARONDA B	CAS M			DE: MARIVENT B	BONET ADROVER, RAFAEL
000406040	GARRIDA REAL	CAS H			DE: UASSY ROYAL	REAL FIOU, JUAN
000406285	GAUDI D'ABRIL GS	CAS M			DE: PERLA DE ABRIL GS	GARCIAS MAS, TOMAS
000406132	GELAMI DE FRENE	CAS M			DE: ATENEA FRENE	PENA GRIMALT-FULLANA,
000406210	GENERAL BOWL	CAS M			DE: LADY LOSS (SWE)	BENNASAR IGNACIO, PEDRO
000406340	GENETA D'ARC	NEG H			DE: RONJA SCHEFF (DEN)	PASCUAL AMOROS, MIGUEL
000406187	GENETA DES PLA	CAS H			DE: SON CLARET	JAUME MASCARO, MELCHOR
000406135	GREISI KID	NEG H			DE: PERLA	OLIVER TABERNER, JUAN
000406235	GUANYADORA P	NEG H			DE: VIRGILIA P	POU FRAU, HERMANOS
000406085	GYPSTIE TIRETY	NEG H			DE: MISS CANDY (NOR)	SERAPIO CARBONELL, MAGDALENA
2000						
000406688	HABANA KID SV	NEG H			DE: TURBINA D'AVRIL	SOLIVELLAS VANRELL, HERMANOS
000406786	HACA E	CAS H			DE: LET'S GO MAGGIE (USA)	SERRA VICH, PEDRO
000406732	HANSOND KID	ALA M			DE: VADERA M.A.	CUADRAS C'AN IGALA,
000406680	HEAT DU CAYROUX	CAS M			DE: ALIDA DU CAYROUX(FR)	TORRES FERRER, ANTONIO
000406674	HERDIC HANOVER	CAS M			DE: AIDA ZK	VICH BENNASAR, ANTONIO
000406553	HEYDAY D'ESCAFI	CAS H			DE: BELLE DE FRELIGNE(FR)	VECINA DIAZ, RAMON
000406668	HIJA DE HOOG	CAS M			DE: HOOG (GER)	HORRACH HERMANOS,
000406779	HITJO DE TAP	CAS M			DE: LAIZA	FERRER CARDONA, FRANCISCO
000406513	HISPANIC P	NEG H			DE: VIRGILIA P	POU FRAU, HERMANOS
000406516	HITARS	CAS M			DE: HARMONI BIRD	ROCA JUAN, GABRIEL
000406401	HJERARD KID	NEG H			DE: UKARINA	CANTALLOPS SANSO, GUILLERMO
000406413	HUASSY REAL	NEG M			DE: UASSY ROYAL	REAL FIOU, JUAN
000406760	HUK	NEG M			DE: DANCING CHEETAH (DE)	MARTINEZ AGUILAR, JUAN
000406530	HURACAN JG	CAS M			DE: LITA MORRO	CAPELLA MAS, GABRIEL

THAPSUS (FR) (000404745) CAS 1985 1.18.4-A

Padre: DERBY H 1.19 por SOUVERAIN (FR) 1.22 y TITISEE O

Madre: VAHINE VIO por NICIAS GRANDCHAMP 1.17,9 y LUNE DE MIEL O

CRIADOR: Nacido en FRANCIA

1997

000405324 ESTELA THAPSUS
000405325 ESTELADA Z

CAS H
CAS H

DE: ZALAMERA STELA JOLY
DE: ZETA

MUNAR RIBAS, MIGUEL
BENNASAR ADROVER, PEDRO

THAT'S A GLEAM (USA) (000405195) CAS 1989 1.12

Padre: SUPER BOWL (USA) 1.12,3 por STAR'S PRIDE (USA) 1.12,8 y PILLOW TALK 1.21,5

Madre: SHIMMER 'N GLIMMER (USA) por SPEEDY CROWN (USA) 1.12,8 y SIROCCO 1.23,5-A

CRIADOR: Nacido en E.E.U.U.

1998

000405750 FANI BOWL
000405698 FANIA DE GLEAM
000405917 FANTALIRON
000405748 FERNANDITO
000405749 FLASH THE GLEAM
000405772 FUCHSIA DE RETZ
000405650 FURA DE GLEAM

CAS H 1.23,3-A
CAS H
ALA H
CAS M 1.21,0-A
ALA M 1.22,6-A
CAS H 1.20,6-A
CAS H

DE: RIVALE BLONDE (FR)
DE: TANIA
DE: RUMBA
DE: TULLAMORE DEW (DEN)
DE: CIMICAIRE (FR)
DE: NINETTE DE RETZ
DE: NEIS SR

ORTEGA REINA, GUILLERMO
RIERA TRUYOLS, JUAN
OLIVER CALDENTY, AMADORA
ORTEGA REINA, GUILLERMO
ORTEGA REINA, GUILLERMO
MORRO SALOM, JUAN
ALORDA PASCUAL, SEBASTIAN

1999

000406251 GARDENIA BOWL
000406196 GARON D GLEAM
000406215 GASOLINA
000406214 GATA MOIX
000406127 GAZELLE DE KOR
000406281 GELADA D'ABRIL
000406239 GIGI BLAI
000406209 GIGI MAKER
000406069 GINA GIN
000406250 GLEAM BOWL
000406105 GLEAM SPEED
000406103 GLOBETROTTER
000406083 GOLDEN SPEED
000406254 GOYA
000406181 GREAT STAR'S
000406243 GUAPA DE MICHEL
000406126 GUAPA SC
000406197 GUINEA D'ETCHOU

ALA H
CAS M
CAS H
CAS H
CAS H
CAS H
CAS H
CAS H
CAS H
CAS H
ALA H
CAS M
CAS M
CAS M
ALA M
CAS M
CAS M
CAS H
CAS H
ALA H
ALA H

DE: CIMICAIRE (FR)
DE: RANDI D (DEN)
DE: THE WOODEN HORSE
DE: ULLERA HANOVER
DE: MADDE (SWE)
DE: UTOPIA
DE: LATINA HEDEVANG(DEN)
DE: PITURKA
DE: L'ARMAGNACAISE (FR)
DE: RIVALE BLONDE (FR)
DE: HUBTA
DE: PIA ASTRUP (DEN)
DE: TESS D'ARVOR (FR)
DE: PRIMA LANNER (DEN)
DE: VUE DU CIEL (FR)
DE: ENIGMA MORA
DE: ALMA SON SIFRE
DE: PATY D'ETCHOU

ORTEGA REINA, GUILLERMO
SOLER BARRERA, JUAN
MORRO SALOM, JUAN
MORRO SALOM, JUAN
COLL VALLORI, LORENZO
GALMES PASCUAL, JOSE
FORNES VALLESPIR, HERMANOS
MESQUIDA RIERA, PEDRO
FLUXA SANSO, MARTIN
ORTEGA REINA, GUILLERMO
GALMES GALMES, RAFAEL
MOYA GALMES, HERMANOS
TRUYOLS PARERA, DOMINGO
CUADRAS CAIXETA,
BINIMELIS GARCIAS, ANDRES
COMAS LLADO, JAIME
BLANCO MANRESA, GABRIELA
GALMES SANCHO, JUAN

2000

000406600 HADOL MAKER
000406683 HANSON HORSE GS
000406627 HAZEL THAT'S HC
000406654 HEAVEN
000406527 HENRY BLAI
000406566 HIDAIRA NECA
000406497 HDRA DE KOR
000406655 HIPER BOWL
000406512 HOLA DE SASU
000406602 HURACAN MANDRAVA
000406603 HURTA MANDRAVA

CAS M
ALA M
CAS M
CAS H
ALA M
CAS H
CAS H
CAS M
CAS H
CAS M
CAS M
CAS H
CAS H
CAS M
CAS M
CAS H

DE: PITURKA
DE: ANWSONG TARA (USA)
DE: BJ "N" HAZEL (USA)
DE: U DE TRANSALBOR
DE: LATINA HEDEVANG(DEN)
DE: GARELLA NECA
DE: HUMBELA
DE: FAIR CLASSY (USA)
DE: REALITE DE BARON(FR)
DE: VIOLETTA LABOU
DE: USITA BLAI

CUADRA SON BOLLAS,
GARCIAS MAS, TOMAS
CARRERAS SERRA, JAIME
BENNASAR IGNACIO, PEDRO
FORNES VALLESPIR, HERMANOS
PIZA BUVOYA, CRISTOBAL
COLL VALLORI, LORENZO
ORTEGA REINA, GUILLERMO
SUREDA POCOVI, JUAN
RODRIGUEZ LABRADOR, FERMIN
RODRIGUEZ LABRADOR, FERMIN

TIBURCE DES ECUS(FR) (000403363) CAS 1985 1.20,1-A

Padre: FAKIR DU VIVIER (FR) 1.14 por SABI PAS (FR) 1.17,6 y UA UKA (FR) 1.26

Madre: IRLIPPINE (FR) 0 por UKIGABI 1.23 y PHILIPPINE IV 1.27

CRIADOR: Nacido en FRANCIA

1993

000403679 AMAPOLA
000403517 AMITA
000403494 AS DE RETZ

CAS H 1.30,9-H 24000
CAS H 0
CAS M 0

DE: REINA BIRD
DE: HETRIS
DE: JAINA DE RETZ

VICENS ROIG, ANTONIO
MASSOT BRUNET, LUIS
BAUZA BAUZA, BARTOLOME

1994

000404132 BABY PRIM
000404244 BADALCO
000404297 BANDIDO
000404397 BELINDA ROYAL SC
000404220 BICOF
000404255 BLACK AND BLUE
000404203 BOY
000404117 BULLOS

NEG H 1.29,9-A 1400
CAS M 0
CAS M 0
CAS H 0
CAS M 0
CAS H 0
ALA M 0
CAS M 0

DE: DORIA
DE: D IRIS
DE: LITA MORRO
DE: TAMARA D'AVRIL
DE: ZORAIDA D'OR
DE: CEBELINA P
DE: ANOVERA HANOVER S.M.
DE: FATY DAY P

RIERA JUAN, JUAN
LLODRA VADELL, SEBASTIAN
SERRA VERD, BARTOLOME
SEBASTIA VAQUER, PONCIO
GABRIEL Y MARTI, HERMANOS
SASTRE PONS, ANTONIO
MARTI VALLESPIR, JAIME
JULIA RIGO, PEDRO

1995

000404694 CALITJA NINFA
000404534 CAMELOT DE EQUS
000404511 CAMPEONA FLOR
000404623 CENTURION
000404622 CIVELLINA
000404691 CORAZON
000404625 CUBINA DOS

ALA H
CAS M
CAS H
CAS M 1.23,8-A 65200
NEG H
CAS M 1.30,8-A

DE: NINFA M.A.
DE: NE JOCONDA
DE: DORA N
DE: MIS BRENTA SF
DE: NABRISCA
DE: HERBIVORA
DE: SAGINE (FR)

MORRO PEREZ, JUAN
SUREDA BRUNET, JAIME
BORRAS SEGUI, MARTIN
SOREL FERRER, BARTOLOME
SOREL FERRER, BARTOLOME
SUREDA BINIMELIS, JAIME
SOREL FERRER, BARTOLOME

1996

000405023 DANCE WIHT ME
000405064 DATIL
000404982 DAYS POWER
000405123 DE JEANNETTE
000405022 DELISTI
000404791 DELST DE RETZ
000404802 DIAS PRIM
000404944 DINFA
000405014 DIR PRO
000405113 DUENDE ECUS
000405015 DUMAS
000404798 DUQUE MORA
000404916 DURALIA DE ECUS

ALA H
ALA M
CAS H
CAS H
CAS H
CAS H 1.24,6-A 10000
NEG H
ALA H
CAS M
CAS M
CAS M
ALA M 1.28,7-A 4050
CAS H 1.23,3-A

DE: DORIDOLLA (FR)
DE: NASTASIA
DE: SLIM
DE: JEANNETTE
DE: HERBIVORA
DE: JAINA DE RETZ
DE: S-VODKA
DE: NINFA M.A.
DE: UENDI
DE: DORA N
DE: PANDORE
DE: HADA MORA
DE: NURALIA

SALLERAS TERRASA, CUADRA
POU AMENGUAL, JUAN
SANSO NICOLAU, NICOLAS
ROSSELLO VINY, MIGUEL
SUREDA BINIMELIS, JAIME
BAUZA BAUZA, BARTOLOME
RIERA JUAN, JUAN
MORRO CIFRE, JUAN
SOREL FERRER, BARTOLOME
SANTIAGO FERNANDEZ, LUIS
SOREL FERRER, BARTOLOME
OLIVER SALAZAR, M. DEL CARMEN
CAIMARI SERRA, ANTONIO

1997

000405478 ENUCU
000405480 ETXARAVIDA
000405479 EUREKA DABLUM

CAS H
CAS H
CAS H

DE: TIRIA
DE: CAROLINA MAYO
DE: REINA DABLUM

OLIVER GOMILA, COSME M
OLIVER GOMILA, COSME M
OLIVER GOMILA, COSME M

TIDY (FR) (000405553) CAS 1985 1.17

Padre: KIDY (FR) por BORGIA III (FR) 1.19 y EDDIE M (FR)
Madre: MATASJA (FR) por VOLTAIRE H (FR) y HAOMA DE L'ODON (FR)

CRIADOR: Nacido en FRANCIA

1999 000406745 GINO DE ABRIL CAS H DE: PANDORE SOREL FERRER, BARTOLOME

TIGRE DE SAUTEJEAU(FR) (000404733) ALA 1985 1.19,0-H

Padre: CHARDONNERET II (FR) 1.30 por QUERIDO II (FR) 1.17,6 y GELINOTTE 1.16
Madre: GRENADE BLEUE 0 por SADOC (FR) 1.19 y HABIBA 0

CRIADOR: Nacido en FRANCIA

1997 000405500 ECUS DE SAUTEJEAU CAS H DE: VERVEINE DU HOUX (FR) FERRER FERRER, INES

TILLEUL (FR) (000404338) ALA 1985 1.16,6-A

Padre: HETRE VERT (FR) 1.13 por SABI PAS (FR) 1.17,6 y VERTE CAMPAGNE (FR) 1.22
Madre: FILLE DES DUNES (FR) 0 por PRINCE DES VEYS (FR) 1.19 y MASCOTTE DE NUIT 0

CRIADOR: Nacido en FRANCIA

1996	000404879 DILLEUL	ALA M	1.19,8-A	295870	DE: MARAVILLA MARE	MATAMALAS LLULL, ANTONIO
	000404793 DREAM TEAM HN	CAS M	<u>1.22,2-A</u>	13750	DE: COMETA MORA	SUAU ARTIGUES, MARGARITA
1998	000405904 FADRINETA	NEG H			DE: ESTRELLA MORA	GUAL DE TORRELLA LE-SENNE, JUAN
	000405744 FANTAS M.A.	ALA H			DE: VESTA M.A.	MOYA GONZALEZ, RAFAEL
1999	000406324 GEISHA DE TORRELLA	CAS H			DE: NORMANDIA 1	GUAL DE TORRELLA LE-SENNE, JUAN
2000	000406644 HELI DE TORRELLA	CAS H			DE: ROSSA	GUAL DE TORRELLA LE-SENNE, JUAN
	000406645 HEURA DES RAFALOT	ALA H			DE: VILNIKE (FR)	GUAL DE TORRELLA LE-SENNE, JUAN
	000406647 HUMUS DES RAFALOT	CAS M			DE: TINCELLA	GUAL DE TORRELLA LE-SENNE, JUAN

TINTIN OUL DADA (FR) (000404337) CAS 1985 1.20,6-H

Padre: LOTUS DU TREFLE (FR) 1.18 por CANINO (FR) 1.17,1 y TANICK B (FR) 1.27
Madre: GAFFE OUL DADA (FR) 0 por NIVOSE (FR) 1.21 y MINE DE RIEN II 0

CRIADOR: Nacido en FRANCIA

1996	000405076 DEAZARA	CAS H			DE: MALBA HANOVER	COSTA GUERRERO, JAVIER
1998	000405768 FACIL OUL DADA	CAS M	1.21,9-A		DE: MISS PARIS	FERRER GUASCH, ANTONIO
	000405746 FAR FOSC	CAS M			DE: MALBA HANOVER	COLOMAR COLOMAR, PEDRO

TONNERRE D'AMOUR (FR) (**0008279) CAS 1985 1.16,5

Padre: FLORESTAN (USA) 1.15 por STAR'S PRIDE (USA) 1.12,8 y ROQUEPINE (FR) 1.15
Madre: CHANSON D'AMOUR (FR) 1.26 por OUEST FRANCE III 1.18,6 y OEILLADE D'AMOUR 1.27

CRIADOR: Nacido en FRANCIA

1994	000405615 GEISHA DE GARONNE (FR)	CAS H			DE: AGNES DE VILLEMER (FR)	FALTO DE ANTECEDENTES,
1999	000406345 GENOVA *I.A.*	CAS H			DE: HILLS TIARA (USA)	ROCA COMELLA, ANTONIO
2000	000406788 HOLYDAY XV "IA"	NEG H			DE: ALPES MABON (FR)	VAQUER SUREDA, ANTONIO

TORESTAN ROYAL (FR) (000404340) CAS 1985 1.22,9-A

Padre: FLORESTAN (USA) 1.15 por STAR'S PRIDE (USA) 1.12,8 y ROQUEPINE (FR) 1.15

Madre: GILBERDIERE (FR) 1.26 por PALEO (FR) 1.19,9 y ARSINOE F O

CRIADOR: Nacido en FRANCIA

1996

000404803 DANCE D'OR
000404908 DANCO
000404788 DINA PRAIS
000404804 DOBERTO MV
000404989 DUCINDA ROYAL

NEG H
CAS M
ALA H 1.24,3-A 78650
CAS M 1.24,0-A 67700
CAS H 1.24,0-A 25000

DE: POMPADUR
DE: STAFFARDA (FR)
DE: JATA
DE: PERSIA
DE: LUCINDA

ROSSELLO CABRER, JUAN
MAYMO JULIA, MIGUEL
MIQUEL BOSCH, ANTONIO
MIQUEL PASCUAL, JERONIMO
MOREY OBRADOR, BARTOLOME

1997

000405241 ECLIPSE ROSS
000405524 EMRIAT B
000405251 ERGULLOSA
000405225 EURA ROYALE

CAS H
CAS M
ALA H
NEG H

DE: RENTA
DE: JORDANA B
DE: REINA DE SEAS
DE: EURA

JAUME FLORIT, PEDRO JUAN
BONET ADROVER, RAFAEL
VIDAL RIGO, ANTONIO
FERRER ALEMANY, JOSE JUAN

TORNADO HANOVER (GER) (**0008434) CAS 1985

Padre: LORD PIT 1.16,9 por PERMIT 1.17,3 y NOBLENES

Madre: TOPAZ GEM por NEVELE DIAMOND (USA) 1.13,5 y A.C'S TOPAZ

CRIADOR: Nacido en ALEMANIA

1997

000405961 EPILOG SUNSET

CAS H 1.26,6-A

DE: HAWAIIAN SUNSET (USA)

FERRIOL SALVAT, JESUS

TOWNSMAN (USA) (000202452) CAS 1983 1.14 -A

Padre: NEVELE PRIDE (USA) 1.11,3 por STAR'S PRIDE (USA) 1.12,8 y THANKFUL 1.16

Madre: MY TOWN (USA) 1.17 por B.F.COALTOWN (USA) 1.14,7 y SOPRANO SUE (USA) 1.23

CRIADOR: Nacido en E.E.U.U.

1991

000403054 U DE TRANSALBOR
000403067 UCRANIA ZK
000402970 UFA CABELL
000403077 UKRON-DIOR
000403051 ULIS PRIDE
000403052 UNICA DE BLAI
000403090 URASI JM
000403075 URI WAMBA
000403055 USITA BLAI

CAS H 1.24,2-A 352350
CAS H 1.21,8-A 254601
CAS H 0
CAS M 1.22,9-A 356316
CAS H 1.21,6-A 623100
CAS H 1.19,0-A 1715911
CAS M 1.28,4-H 53000
CAS M 1.20,7-A 581900
CAS H 1.20,0-A 1003252

DE: NIJERIA M.S.
DE: EMILIE (DEN)
DE: LESLY JULI
DE: ALIS DIOR
DE: M.ITU
DE: CATYA J.B.
DE: REINA II
DE: GWEN UHELLE (FR)
DE: GYLDNE ROG (DEN)

BENASSAR IGNACIO, PEDRO
MORANTA FORNES, CRISTOBAL
MARTI LLULL, JUAN
CUADRA ALORDA,
ALZAMORA FORNES, JORGE
FORNES VALLESPIR, HERMANOS
PUIGSERVER FERNANDEZ, MAGDALENA
MATAS FERRER, JAIME
FORNES VALLESPIR, HERMANOS

1992

000403313 VALMONT BLAI
000403336 VAN DYHRBERG
000403314 VELVET BLAI
000403308 VENTRISCA
000403385 VICTOR BLAI
000403201 VOLMAN

CAS M 0
CAS M 0
CAS H 1.18,6-A 3451944
CAS H 1.25,0-A 56650
CAS M 1.21,7-A 712066
CAS M 1.22,7-A 271220

DE: L'ARMAGNACAISE (FR)
DE: ANNETTE DYHRBERG(DEN)
DE: LATINA HEDEVANG(DEN)
DE: HEY DE SPORUP
DE: GYLDNE ROG (DEN)
DE: PRISA

FORNES VALLESPIR, HERMANOS
FERRER FIOL, MATEO
FORNES VALLESPIR, HERMANOS
GELABERT MASSANET, ANTONIO
FORNES VALLESPIR, HERMANOS
PETRO TORTELL, JAIME

1993

000403548 ALCON GS
000403788 AUBA

CAS M 1.19,9-A 863225
CAS H 0

DE: P. JIHOVA
DE: REINA II

GARCIAS MAS, TOMAS
JAUME VIDAL, NICOLAS

1994

000404103 BAIRD DE NUYTS
000404251 BANDIT
000404004 BEKY DAS PONT
000404208 BELLISSIMA M
000404241 BELLVER
000404031 BEMICHING FORD
000404247 BILEIKA VB
000404182 BINELLE D'AMUR
000404283 BOERET SALGAR
000404093 BOMENIT
000404309 BONITA LLINARITX
000404308 BRANDY LLINARITX
000404207 BRESDAAM
000404254 BRUMA RECIA
000404240 BUGATTI

CAS M 1.20,2-A 644488
CAS M 1.28,0-A 18000
CAS H 0
CAS H 0
CAS M 1.20,0-A 240261
CAS M 1.30,0-H 24519
CAS H 1.25,6-A 65350
CAS H 0
CAS M 0
CAS H 1.23,2-A 255166
CAS H 1.19,2-H 917622
CAS M 1.21,7-A 416889
CAS H 1.23,1-A 189350
CAS H 0
CAS M 1.21,8-A 290450

DE: HAZAÑA
DE: DIANA
DE: LATARILLA TV
DE: LESLY M
DE: JET-SUN (DEN)
DE: SANTA
DE: DAMA JB
DE: PERVENCHE DU PONT (FR)
DE: ROSAURA
DE: AVELANDINA
DE: M. SISSI
DE: BELLA SISSI
DE: TORTONA M
DE: RECIA
DE: LINDA REINA JM

SALORD COLL, MIGUEL
RIUDAVETS RIGO, ANTONIA
ESCUDERO SIREROL, JAIME
GUTIERREZ BALLESTEROS, JOSE JULIAN
ROCA COMELLA, ANTONIO
FUSTER PETRUS, JOE
VIVES VIVES, JERONIMO
ALOMAR FONTCUBERTA, MIGUEL
REINES GELABERT, JAIME
TEIXIDOR PONS, MAGDALENA
OLIVES RIUDAVETS, JOSE
GUTIERREZ BALLESTEROS, JOSE JULIAN
MONTANER PONS, MIGUEL
ROCA COMELLA, ANTONIO

1995

000404574 CACAO BLAI
000404581 CALITJA DE MARTA
000404576 CAMACHO
000404462 CAMI DES BOSC
000404457 CAMPANITA RETZ
000404577 CARLOCA STAR
000404445 CASCO DU SORT
000404573 CESAR BLAI
000404447 CIWARRON
000404557 CIT PIROSKA
000404670 CLARA MAR
000404520 CLARISA
000404480 COLHAN DURBIN
000404526 COPEO

CAS M 1.28,1-A
CAS H 1.20,0-A 297764
CAS M 1.27,1-A 22000
CAS M 1.22,6-A 163147
CAS H 1.22,3-A 204050
CAS H 0
CAS M 1.23,9-A 177700
CAS M 1.21,0-A 368800
CAS M 1.23,1-A 52500
CAS H 0
CAS H 0
CAS M 1.30,8-A 12150

DE: ALICE FROST (DEN)
DE: ROPIT DE MARTA
DE: RIVALE BLONDE (FR)
DE: CHAMOUSSTIERE (FR)
DE: MONNALISA
DE: CIMICAIRE (FR)
DE: FATY DAY P
DE: L'ARMAGNACAISE (FR)
DE: H. PRIDE
DE: HOLA PIROSKA
DE: CAPRICIOSA 1978
DE: AVELINA ORNEBJERG
DE: DIANA DURBIN V.A.
DE: NEU DE RAMPAN

FORNES VALLESPIR, HERMANOS
TOUS PALMER, NICOLAS
ORTEGA REINA, GUILLERMO
PAREIRA FERRER, BERNARDO
LLULL NICOLAU, MONSERRAT
ORTEGA REINA, GUILLERMO
NADAL SASTRE, JUAN
FORNES VALLESPIR, HERMANOS
LLULL ROSSELLO, RAFAEL
CUADRA PIROSKA,
MOREY FERRER, JUAN
AMER SOCIAS, RAFAEL
VIDAL RIGO, ANTONIO
JULIA RIGO, PEDRO

1996

000405109 DAINA SIEM
000404933 DALAI RIGO
000405057 DANI GIN P
000404988 DARD PIROSKA
000404835 DERBI ROYAL
000404797 DIDA CLEVILLE
000404979 DIVETA GRVLL
000404991 DIVINA JIHOVA GS
000404845 DOC MITCHEL
000405111 DON LEON
000404932 DOSMAN M A
000404812 DOUSHAN
000404950 DROVER BA
000404917 DUENA TORG

CAS H
CAS H
CAS M
CAS M 1.20,2-A 272907
CAS M 1.22,6-A 56150
CAS H
CAS H 1.23,7-A
CAS M 1.32,4-H
CAS M 1.20,9-A 149500
CAS M
CAS M 1.25,1-A
CAS M
CAS H 1.23,8-A 45150

DE: NICOLE SIEM (DEN)
DE: D'URBAIN MORA
DE: L'ARMAGNACAISE (FR)
DE: HOLA PIROSKA
DE: DEBORA
DE: HELIDA (FR)
DE: VOLADORA JR
DE: P. JIHOVA
DE: ERMONISLEY
DE: QUEEN RENEGADE (NOR)
DE: VESTA M.A.
DE: VINGA
DE: SISSI B.A.
DE: SANTANA TORG (SWE)

DAVIU CARBONELL, ANTONIO
RIGO VALLBONA, JAIME
PUIGROS SANTANDREU, ANTONIO
CUADRA PIROSKA,
SEBASTIA VAQUER, PONCIO
JUAN OLIVER, MIGUEL
JAUME CATALA, JAIME
GARCIAS MAS, TOMAS
COMAS LLADO, JAIME
BERMUDEZ MORENO, ANTONIO
HOYA ALEMANY, HERMANOS
PONT ALZAMORA, JUAN
BIBILONI FRAU, SEBASTIAN
ADROVER BOSCANO, HERMANOS

1997					
000405308	EASY FREJ	CAS H	<u>1.19.7-A</u>		DE: GAIA FREJ (DEN)
000405332	ECIL CH	CAS M			DE: CECILIA
000405450	ECU B	CAS M			DE: RISQUE B
000405289	EDEL RG	CAS H			DE: UBERMUNT R
000405410	EDFN	CAS M			DE: MISI MAR
000405420	ELISA TOWNSMAN	CAS H	1.23.4-A		DE: ROMA D'ISIGNY
000405892	ELMAM ZK	CAS M			DE: SATINE ZK
000405286	EMARGALL AF	CAS H	1.23.2-A		DE: MARGALL F
000405331	EMORE RS	CAS H			DE: DE MORA
000405285	EMPERATRIU AF	CAS H	1.25.8-A		DE: LAROCHE M
000405235	EROS MITCHEL	CAS H			DE: ERMONISLEY
000405296	ESPERIT DES PLA	CAS M	<u>1.21.6-A</u>	74750	DE: TINY DU TOUNIQUET(FR)
000405462	ESPIIT DES NELLIS	CAS M			DE: AIDA ZK
000405491	ESQUIROL DES PUIG	CAS M			DE: SADY-SX
000405448	ESTHER BA	CAS H			DE: SISSI B.A.
000405271	EVELIN GN	CAS H			DE: SONIA B
1998					
000405884	FALCO RIGO	CAS M			DE: VOLADORA JR
000405804	FANATICO SIEM	CAS M			DE: NICOLE SIEM (DEN)
000405700	FARAONA DES RAFAL	CAS H			DE: EYDA HANOVER
000405968	FEALAT	CAS M			DE: NILA
1999					
000406024	GÜZMAN BET	CAS M			DE: SONRISA

BLASCO BERNAT, JUAN ANTONIO
HENARES RIERA, EMILIO
BIBILONI FRAU, SEBASTIAN
ROCA JUAN, FELIPE
SALVA MONSERRAT, HIGUEL
SORELL SALVA, ANTONIO
MORANTA FERNES, CRISTOBAL
ADROVER FERRER, MATIAS
ROCA JUAN, GABRIEL
ADROVER FERRER, MATIAS
COMAS LLADO, JAIME
JAUME MASCARO, MELCHOR
CUADRAS ES CABANELLS,
MONJO BORDOT, JUAN
BIBILONI FRAU, SEBASTIAN
GARAU NICOLAU, PEDRO

RIGO SALVA, JAUME
DAVIU CARBONELL, ANTONIO
CABANELLAS PORTELL, GUILLERMO
FEMENIAS GINARD, GABRIEL

LLULL LLITERAS, MONSERRAT

TRAIN WAY (SWE) (000404350) CAS 1985 1.14,6-A

Padre: SHATTER WAY (USA) 1.17 por STAR'S PRIDE (USA) 1.12,8 y LADY GAINESWAY (USA) 1.17
Madre: SABENA BLOC (SWE) 1.22 por TRAIN BLOC (FR) 1.16 y IDA S (SWE) 0

CRIADOR: Nacido en SUECIA

1996					
000404876	DEDALO DE SASU	CAS M	<u>1.20.8-A</u>	344716	DE: REALITE DE BARON(FR)
000404953	DELICADA	CAS H			DE: SIBELLE D'AZUR (FR)
000404951	DOCTOR JONS	CAS M	1.28.5-H	86000	DE: VALIOSA
000404952	DOLCESA	CAS H	<u>1.20.4-A</u>	210317	DE: NAIDA
1997					
000405260	ELISIO DE SASU	CAS M	<u>1.19.3-A</u>		DE: REALITE DE BARON(FR)
000405259	ENTRAIN DE SASU	CAS M	<u>1.19.8-A</u>	35750	DE: VENERA DE SASU
000405261	EUREKA DE LADIL	CAS H			DE: NAIDA
1998					
000405788	FELUA DE LADIL	CAS H			DE: VERONIQUE LOVE (FR)
000405792	FENOLL MARI	CAS M			DE: BEPHISDANA (FR)
000405631	FOCS DE SASU	CAS H			DE: VENERA DE SASU
1999					
000406265	GAITA DE LADIL	CAS H			DE: AURELIENNE (FR)
000406012	GARRIDA DE SASU	CAS H			DE: VENERA DE SASU
2000					
000406541	HITO	CAS M			DE: ARIS LINE
000406666	HURA DE LADIL	CAS H			DE: BOIRA DE LADIL

SUREDA POCOVI, JUAN
MAYOL CERDA, GABRIL
MAYOL CERDA, GABRIL
MAYOL CERDA, GABRIL

SUREDA POCOVI, JUAN
SUREDA POCOVI, JUAN
SALLEINS JUAN, SEBASTIANA

SALLEINS JUAN, SEBASTIANA
TORRES BERNAT, BARTOLOME
SUREDA POCOVI, JUAN

SALLEINS JUAN, SEBASTIANA
SUREDA POCOVI, JUAN

SOLIVELLAS RIPOLL, FRANCISCO
SALLEINS JUAN, SEBASTIANA

TREMPOLINO (FR) (000405153) ALA 1985 1.18,2-A

Padre: KENAVO (FR) 1.17 por SABI PAS (FR) 1.17,6 y AGENA P (FR) 0
Madre: CORA (FR) 1.20 por HUSSARD III (FR) 1.20 y TIPASA (FR) 0

CRIADOR: Nacido en FRANCIA

1998					
000405674	FANI	ALA H			DE: PITIUSA P.G.
000405835	FYELING ROYAL	ALA M	1.25.3-A		DE: TANTA-ROYAL
1999					
000406059	G KETU	ALA M			DE: BELINDA LIRA
000406112	GOLAFRE	CAS H			DE: UNE STAR DU BOIS(FR)

ESTELRICH MAIMO, BARTOLOME
PONS VIDAL, CARLOS

GOMILA TORRES, HERMANOS
HNOS, SANSO BRUNET,

TRES DIGNE (FR) (000404348) CAS 1985 1.17,4-A

Padre: HETRE VERT (FR) 1.13 por SABI PAS (FR) 1.17,6 y VERTE CAMPAGNE (FR) 1.22
Madre: ILE D'AJON (FR) 1.21 por NENUPHAR V (FR) 1.22 y SAND 0

CRIADOR: Nacido en FRANCIA

1997					
000405514	EIXERIT GF	ALA M	<u>1.19.2-A</u>	41250	DE: FEE SEGUINEL (FR)
1998					
000405833	FARRAGUDA	CAS H			DE: HIGIA
000405638	FRES DIGNE	CAS M			DE: REBECCA SEGUINEL (FR)

GARAU ROSSELLO, ANTONIO

RAMIS FLORIT, PEDRO
GARAU ROSSELLO, ANTONIO

TRESOR BRETON (FR) (000404730) CAS 1985 1.16,9-A

Padre: KIMBERLAND (USA) 1.14 por NEVELE PRIDE (USA) 1.11,3 y ASTRASIA 0
Madre: JAVA DE LANDI 0 por BEAU GARCON 1.18 y TALCA 110

CRIADOR: Nacido en FRANCIA

1997					
000405298	EDIPO	CAS M			DE: PITURKA
000405466	EL DANDY ROYAL	CAS M	<u>1.20.6-A</u>	357500	DE: PINKY
000405322	ELGA BRETON GF	CAS H			DE: REBECCA SEGUINEL (FR)
000405320	ELIPSE GF	CAS H			DE: CHOUANNE DE JUHEL(FR)

MESQUIDA RIERA, PEDRO
CUADRA ALORDA,
GARAU ROSSELLO, ANTONIO
GARAU ROSSELLO, ANTONIO

000405419	ESINES	ALA H	1.22,4-A		DE: BRISE DE LA LOGE(FR)	CAMPOMAR SEGUI, ANTONIO
000405254	ESTEPA DE RETZ	CAS H	1.25,4-A		DE: LA PAMELA DE RETZ	BURGUERA VICENS, MIGUEL
000405430	ETNIA S	CAS H			DE: VALKYRIA WANDA	PASCUAL SANTANDREU, GUILLERMO
1998						
000405795	FANTASTIC VADO	CAS M			DE: SAMVABE	MOYA PAEZ, JUAN
000405656	FLAVIA DE MARC	CAS H			DE: PEGGY	ROMERO GRILLO, LUIS
000405637	FUMANCHU G.F.	CAS M			DE: DUNE SPEED (FR)	GARAU ROSSELLO, ANTONIO
000405707	FURA D'ABRIL	CAS H			DE: OVIDIA (FR)	MARTORELL GENESTRA, JAIME
2000						
000406397	HACANEA GF	OYE H			DE: DUNE SPEED (FR)	GARAU ROSSELLO, ANTONIO
000406399	HEREVA	CAS H			DE: FATY DAY P	NADAL SASTRE, JUAN
000406606	HIVERN TRESOR GF	CAS M			DE: ALTESSE DU PUISIER (FR)	GARAU ROSSELLO, ANTONIO
000406607	HULI	CAS M			DE: REBECCA SEGUINEL (FR)	GARAU ROSSELLO, ANTONIO

TRIGGER SPEED (USA) (000404329) CAS 1984 1.12,5-A

Padre: DEFIANT YANKEE (USA) 1.13 por SPEEDY CROWN (USA) 1.12,8 y WISTFUL YANKEE (USA) 0

Madre: KEYSTONE NINA (USA) 0 por SONGLORI (USA) 1.11 y KEYSTONE NANCY (USA) 0

CRIADOR: Nacido en E.E.U.U.

1997						
000405360	EGER SPEED	CAS M	1.23,2-A	32550	DE: LIGNINA	VIDAL BARCELO, FRANCISCO
000405579	EIXIDA DES BOSC	CAS H			DE: VRIE D'ES BOSC	PARERA FERRER, BERNARDO
000405239	ELIDA JAS	CAS H			DE: JASMINA	PUJADAS ESTRANY, FRANCISCO
000405368	ELMAR	CAS M	1.27,1-A		DE: VICTORIA MAR MS	LLITERAS LLULL, ANTONIO
000405365	ELOGI CL	CAS M	1.22,4-A		DE: VUELVE SISSI	CLADERA GONZALEZ, JUAN JOSE
000405221	ELVA SPEED	CAS H			DE: MAJESTAT R	VICH BENNASSAR, ANDREU
000405515	EMILIO SPEED	CAS M	1.19,3-A	20700	DE: EMILIANA (FR)	JURGENS, URSULA
000405372	ENADA	CAS H			DE: ROSSELLA	GELABERT MOREY, JUAN
000405444	ENDLE SPEED	CAS H	1.22,8-A		DE: KENDLE (DEN)	BINMELIS GARCIAS, ANDRES
000405397	ESALINA R	CAS H	1.21,9-A	23250	DE: JATA	MIQUEL BOSCH, ANTONIO
000405362	ESLY SPEED	CAS H	1.25,2-A		DE: JASMINA HANOVER	FIOL, ANTONIO
000405240	ESPEDI CROW	CAS M	1.23,0-A	32000	DE: ATENEA FRENE	GALLEGO HOMAN, JULIAN
000405218	ESPEED PRIM	CAS H			DE: MARTA	RIERA JUAN, JUAN
000405216	ESPERA PRIM	CAS H	1.24,8-A	25000	DE: ZINGARA,	RIERA JUAN, JUAN
000405374	ESPIRE D'OR	CAS H			DE: EKKYNA MORA	GELABERT MOREY, JUAN
000405433	ESQUITXO	CAS H	1.23,2-A		DE: LUTINE	GOMILA CALDENTY, SEBASTIAN
000405288	ESTALADA	CAS H			DE: QUAPELLE DE DEZE(FR)	GELABERT GALMES, BERNARDO
000405527	ESTEL DES BOSC	CAS M	1.25,2-A		DE: CAIA (FR)	PARERA FERRER, BERNARDO
000405233	ESTEREL S	CAS M	1.21,2-A	58100	DE: VILLE LUI	SANTANDREU SERVERA, JUAN
000405371	ESTRAOIVARIUS TS	CAS H			DE: NILA	TROBAT SERVERA, ANDREU
000405279	EURO	CAS H	1.21,1-A		DE: STAFFARDA (FR)	MAYMO JULIA, MIGUEL
1998						
000406001	F SPEED PRIM	CAS M	1.23,4-A		DE: ZINGARA,	RIERA JUAN, JUAN
000405679	FAMOSA SPEED	CAS H			DE: POMPADUR	ROSSELLO CABRER, JUAN
000405767	FAR DE SON A	CAS M			DE: AURORA D'ARLAU	PASCUAL SANTANDREU, GUILLERMO
000405861	FARAON PRIM	CAS M	1.21,6-A		DE: SANTA	RIERA JUAN, JUAN
000405694	FERA DES BOSC	CAS H			DE: ADELAIDE 1988 (FR)	PARERA FERRER, BERNARDO
000405791	FERONIA CL	CAS H			DE: VUELVE SISSI	CLADERA GONZALEZ, JUAN JOSE
000405659	FI PATOUT	CAS M			DE: SHEILA PATOUT	JAUME ROSSELLO, GABRIEL
000405866	FILLASPEED S.M.	CAS H			DE: CALI	MESQUIDA ROSSELLO, MARGARITA
000405677	FILON D'ETCHOU	CAS M			DE: PATY D'ETCHOU	GALMES SANCHO, JUAN
000405928	FLAMENCO ESPORT	CAS M			DE: BIANCA GOWAN (SWE)	TERRASA SANCHO, JOSE
000405789	FLOR DE IRIS	CAS H			DE: LINDA REINA JM	OLIVER CLADERA, RAFAEL
000405867	FLORET S.M.	CAS H			DE: RINCETTE (FR)	MESQUIDA ROSSELLO, MARGARITA
000405822	FRANCIS DAY	CAS H			DE: MAJESTAT R	VICH BENNASSAR, ANDREU
000405643	FURIENT PRIM	ALA H			DE: MARTA	RIERA JUAN, JUAN
1999						
000406048	GALAN DE KOR	CAS M			DE: VIA PASSION (FR)	COLL VALLORI, LORENZO
000406036	GALILEA AF	CAS H			DE: BAROCHE	CUADRAS ADROVER-FERRER,
000406110	GALIS SPEED	NEG H			DE: DORIA	RIERA JUAN, JUAN
000406043	GANDHI PRIM	CAS H			DE: UPALA T.R.	RIERA JUAN, JUAN
000406044	GECIL CH	CAS M			DE: CECILIA	HENARES RIERA, EMILIO
000406224	GEROLIN	CAS M			DE: BIANCA GOWAN (SWE)	TERRASA SANCHO, JOSE
000406393	GERONA SPEED	CAS H			DE: BEPHISDANA (FR)	MARTORELL CANTARELLAS, BARTOLOME
000406087	GICALAM TIRETY	CAS M			DE: TOP GRETCHEN (SWE)	SERAPIO CARBONELL, MAGDALENA
000406047	GIL PATOUT	CAS M			DE: SHEILA PATOUT	JAUME ROSSELLO, GABRIEL
000406184	GINA PRIDE	CAS H			DE: SPRINGBRIDE (SWE)	VICH BENNASSAR, ANDREU
000406050	GLADIS NOIR	CAS H			DE: TACHE NOIR	SANMARTI LASERNA, JUAN JOSE
000406094	GRACIA DE TIGGER	CAS H			DE: STAFFARDA (FR)	MAYMO JULIA, MIGUEL
000406004	GRACIOS	CAS M			DE: MONNALISA	GELABERT GALMES, GABRIEL
000406104	GRAN JEFE STAR	CAS M			DE: MEL	TOUS LLANERAS, ANTONIO
000406288	GRANT TS	CAS M			DE: ALBA II	SASTRE PONS, ANTONIO
000406098	GUAPE DES TOTBO	CAS H			DE: VARINELLA (FR)	OLIVER SALVA, SEBASTIAN
000406097	GUAPO DES TOTBO	CAS M			DE: HARZA MORA	OLIVER SALVA, SEBASTIAN
000406093	GUINMI SPEED	CAS H			DE: DORIDOLLA (FR)	SALLERAS TERRASA, CUADRA
000406185	GUTI MAIT	CAS M			DE: MAJESTAT R	VICH BENNASSAR, ANDREU
2000						
000406433	HABANA PALMER AC	CAS H			DE: DORIA PRIM	VICENS ROIG, ANTONIO
000406436	HANS SPEED	CAS M			DE: LIGNINA	VIDAL BARCELO, FRANCISCO
000406507	HANSON	CAS M			DE: VONITA	ROSELLO GOMILA, AGUSTIN
000406431	HARZA DES TOT BO	CAS H			DE: HARZA MORA	OLIVER SALVA, SEBASTIAN
000406709	HECHICERA DOR	CAS H			DE: EKKYNA MORA	GELABERT MOREY, JUAN
000406601	HELI	CAS M			DE: PANORAMICA	BAUZA BAUZA, BARTOLOME
000406423	HELIACA PRIM	CAS H			DE: UPALA T.R.	RIERA JUAN, JUAN
000406633	HELSINKI	CAS H			DE: NATALIE	VENY PASCUAL, LORENZO
000406395	HENTINAT	CAS M			DE: ALIDU	GINARD VAQUER, RAFAEL
000406422	HERACLITO SPEED	CAS M			DE: RUDY DE SPAIN R	SANCHEZ CAÑADAS, ALESSIA
000406556	HERETGE CP	CAS M			DE: POLISONA	SEGUI SERRA, BARTOLOME
000406424	HIPOTESI PRIM	CAS H			DE: OVIDIA (FR)	RIERA JUAN, JUAN
000406425	HISTRIDINA PRIM	CAS H			DE: ADOREUSE (FR)	RIERA JUAN, JUAN
000406590	HORETE	CAS H			DE: PRECIOSA 2	POU AMENQUAL, JUAN
000406730	HORIZONTE	CAS M			DE: STAFFARDA (FR)	MAYMO JULIA, MIGUEL
000406753	HOUSTON D'ETCHOU	CAS H			DE: PATY D'ETCHOU	GALMES SANCHO, JUAN
000406420	HURGO DE NUIT	CAS H			DE: VALSE DE NUIT (FR)	ESTEVA FERRAGUT, SEBASTIAN
000406430	HURI DES TOT BO	CAS H			DE: VARINELLA (FR)	OLIVER SALVA, SEBASTIAN

TRISTAN (FR) (000403717) CAS 1985 1.20,5-A

Padre: FLORESTAN (USA) 1.15 por STAR'S PRIDE (USA) 1.12,8 y ROQUEPINE (FR) 1.15

Madre: KETTEHOUE (FR) 1.19 por BELLOUET (FR) 1.17,8 y POUPELLE L (FR) 1.24

CRIADOR: Nacido en FRANCIA

1995						
000404559	CHARLOTE DU FORT	CAS H	1.18,0-A	2381835	DE: LADY DU FORT G.S.	MATAMALAS MOREY, MIGUEL
000404463	CLARA DES BOSC	ALA H	1.17,4-A	754752	DE: CLARA GRANDCHAMP(FR)	PARERA FERRER, BERNARDO
000404469	COMTE DE MC LIN	CAS M	1.25,4-A	20800	DE: MC. LINA	CABANELLAS PORTELL, JUAN

000404697	CORAZON D'AMUR	CAS H			DE: PERVENCHE DU PONT (FR)	ALOMAR FONTCUBERTA, MIGUEL
000404561	CRISTALL DE GLAC	CAS M			DE: VENUS DU SOLEIL (FR)	MATAMALAS MEZQUIDA, BARTOLOME
000404698	CRISTAN D'AMUR	CAS M	1.27.0-H	77000	DE: FINE MORA	ALOMAR FONTCUBERTA, MIGUEL
000404428	CRISTAN F	CAS M	1.23.4-A	72800	DE: FRENESI MORA	GELABERT BAUZA, MIGUEL
000404588	CRISTAN SKOVBY	CAS H	1.19.6-A	384319	DE: MILLE SKOVBY (DEN)	CUADRA ALORDA.
1996						
000404926	DAINE POULINE	CAS H	1.37.6-A	4050	DE: REINA D'ISIGNY	RIBOT RAMIS, JAIME FCO.
000404928	DAN DAN MUTINE	CAS M	1.18.7-A	178000	DE: MUTINE	LLITERAS LLULL, ANTONIO
000404925	DANESSA	CAS H	1.19.6-A	75050	DE: FROKEN W (DEN)	CUADRA REVISTA TROT.
000404888	DANSA DARBOS	CAS H	1.18.6-A	378987	DE: NEU DE RAMPAN	JULIA RIGO, PEDRO
000404810	DE NUIT	CAS H	1.28.8-A		DE: VALSE DE NUIT (FR)	ESTEVA FERRAGUT, SEBASTIAN
000404919	DERBI DETOILE	CAS M	1.20.0-A	112119	DE: RUMBA	SUNER DURAN, ANTONIO
000404806	DIABOLO MB	ALA M	1.17.8-A	857917	DE: RUDDY SF	SANSO FERRAGUT, GABRIEL
000405080	DINERO FACIL F	ALA M	1.25.7-A	37050	DE: ROSSPELL F	FERRER FIOL, MATEO
000404856	DISTAN M	CAS M	1.18.4-A	721920	DE: PAZ	MONSERRAT BORDOY, MIGUEL
000404817	DONNABELLA	ALA H	1.20.2-H	193631	DE: NUMBELA	SASTRE MUNAR, JUAN
1997						
000405580	E DE TRISTAN	CAS M			DE: RUDDY SF	LLOMPART PASCUAL, ANTONIO
000405402	EFFICACE CLEVILLE	CAS M	1.24.4-A		DE: SANTA	JUAN OLIVER, MIGUEL
000405252	ELVIS DU FORT	CAS M			DE: LADY DU FORT G.S.	MATAMALAS MOREY, MIGUEL
000405253	EMBASSY	CAS M			DE: UGUI LEA	MATAMALAS MOREY, MIGUEL
000405290	ERIVAN G	CAS M	1.22.8-A		DE: MARTA	CABRER GARCIA, MIGUEL A.
000405280	ESANUSSY PS	CAS H			DE: N'UNICA MUTINE	PERELLO SUREDA, MATEO
000405496	ESPIRETA DE CATIL	CAS H			DE: ENMA D'ASTORG (FR)	CUADRA GELOCATL
000405237	ESTEL BLANC	ALA M			DE: LAURA DE NOVES	SUREDA SUREDA, MIGUEL
1998						
000405914	FAIRE M.G.	CAS M			DE: JUNITA	MASSANET GINARD, MARIA
000405682	FASHION FRENE	ALA H			DE: ROMY FRENE (FR)	CUADRA ALORDA.
000405667	FLORESPINA	CAS H	1.23.5-A		DE: LAURA DE NOVES	TORRES VERDERA, FRANCISCO
1999						
000406063	GALA MANDRABA	CAS H			DE: USITA BLAI	RODRIGUEZ LABRADOR, FERMIN
000406229	GALATZO	CAS M			DE: AURA D'ABRIL	PASCUAL MASSANET, FRANCISCO
000406120	GALAXY FRENE	CAS H			DE: ROMY FRENE (FR)	CUADRA ALORDA.
000406015	GAMINA D'ARBOS	CAS H			DE: RYK D'ARBOS	JUAN SERVERA, ANTONIO
000406014	GAPITOLE	CAS M			DE: BRENTA Z	TORRES VERDERA, FRANCISCO
000406230	GAVINA NEGRA	CAS M			DE: SIRIA DE QUITO	PASCUAL MASSANET, FRANCISCO
000406020	GAVINA Z	CAS H			DE: ZETA	MESQUIDA NADAL, GABRIEL
000406037	GELOSSIA AF	CAS H			DE: MARGALL F	CUADRAS ADOVER-FERRER.
000406026	GENTILLE DE NUIT	NEG H			DE: VALSE DE NUIT (FR)	ESTEVA FERRAGUT, SEBASTIAN
000406233	GIBIBO	CAS M			DE: BEAUTY WOMAN (SWE)	TERRASA SANCHO, JOSE
000406173	GILDA LUTINE	ALA H			DE: LUTINE	ROIG LLODRA, RAFAEL
000406280	GINESTA CLISSA	CAS H			DE: CLISSA (DEN)	GALMES PASCUAL, JOSE
000406032	GINO POULINE	CAS M			DE: FOLLOWING (FR)	RIBOT RAMIS, JAIME FCO.
000406056	GINOLA DES BOSC	CAS M			DE: CLARA GRANDCHAMP(FR)	PARERA FERRER, BERNARDO
000406228	GLORIET	CAS M			DE: POLKA DE RETZ	PASCUAL MASSANET, FRANCISCO
000406088	GORIET TIRETY	ALA H			DE: AMAZING GIRL (SWE)	SERAPIO CARBONELL, MAGDALENA
000406174	GRACE DU FORT	CAS M			DE: LADY DU FORT G.S.	MATAMALAS MOREY, MIGUEL
000406255	GRISTAN TORG	CAS H			DE: KOSMORAMA (SWE)	RIERA MELIS, SEBASTIAN
000406009	GRISTAN TORG	CAS M			DE: SANTANA TORG (SWE)	ADOVER BOSCAN, HERMANOS
000406291	GUIYOU DES PLA	CAS M			DE: VISTA HERMOSA	SANTANDREU PASCUAL, JUAN
2000						
000406536	HABANA DU FORT	CAS H			DE: HELEN DU FORT G S	ROIG PUIGROS, RAFAEL
000406629	HACANEA	CAS H			DE: AURA D'ABRIL	PASCUAL MASSANET, FRANCISCO
000406479	HACHE SIS	CAS M			DE: RUMBA	OLIVER CALDENTEY, AMADORA
000406491	HARA VILLA MARE	CAS H			DE: MARAVILLA MARE	MATAMALAS LLULL, ANTONIO
000406733	HARLEY	CAS M			DE: BRENTA Z	CUADRA SA CANOVA,
000406482	HASK	CAS M			DE: PLAIN ASK (DEN)	SANCHO ORELL, PEDRO
000406538	HASSEN	CAS M			DE: UGUI LEA	MATAMALAS MOREY, MIGUEL
000406533	HERALD	CAS M			DE: JTAKA	OLIVA SUAU, ANDRES
000406405	HERBA D'ARBOS	CAS H			DE: AKY D'ARBOS	JUAN SERVERA, ANTONIO
000406748	HEROINA DES BOSC	CAS H			DE: ELVA DES ECUS (FR)	PARERA FERRER, BERNARDO
000406667	HINDU	CAS H			DE: PASTADA	BOSCH ALCOVER, ANTONIO
000406496	HORNET MG	ALA M			DE: JUNITA	MASSANET GINARD, MARIA
000406506	HOSMORAMA MAR	CAS H			DE: KOSMORAMA (SWE)	RIERA MELIS, SEBASTIAN
000406628	HURACA SON NEGRE	CAS M			DE: POLKA DE RETZ	PASCUAL MASSANET, FRANCISCO
000406418	HUSSYATIN	CAS H			DE: VOGEL PEAK (NOR)	CUADRA SON LLOMPART.

TSAR DE SAINT CYR (FR) (000404728) ALA 1985 1.30

Padre: ARAKI O por JOCRISSE (FR) 1.20 y PERFICA O
 Madre: ITA O por SEDDOUK (FR) 1.19,0 y BOUGAINVILLE M O

CRIADOR: Nacido en FRANCIA

1997						
000405205	EDIK DE SAINT CYR	CAS H			DE: THAIS	ESTELLA GARAU, MIGUEL
000405219	EFORIA	ALA H			DE: FUDIAFORIA	FERRER JUAN, JAIME
000405344	ESTELLA ULLASTRE	ALA H			DE: FLAMENCA	MORA CAMARENA, JAIME
000405287	EUDINE DE RAM	CAS H			DE: PAUMA DE RAM V.X.	ROCHA BARRIENTOS, ANTONIO
000405255	EVORA	ALA H			DE: BON DOS MAIX	TOUS GINARD, MIGUEL ANTONIO

1998						
000405639	FAKIR DE SAINT CYR	CAS H			DE: S-VODKA	GONZALEZ FERRER, JOSE FELIX
000405625	FLO DE MAIG	CAS H			DE: JOFATNA S.M.	DANUS PASTOR, JAIME
000405766	FRESA PRIT	ALA H			DE: TOSCA PRIT	HONROIG GILLI, FRANCISCO
000405688	FRITSKY HANOVER	ALA H			DE: URELIA	GONZALEZ FERRER, JOSE FELIX

UKER D'ATOUT (000403086) CAS 1991 1.19

Padre: MON ROI D'ATOUT (FR) 1.23,0-H por SEDDOUK (FR) 1.19,0 y BEAUTE D'ATOUT (FR) 1.21
 Madre: KERGALL (FR) 1.18,9-H por NEYJA (FR) 1.18,9 y DONA FRANCESCA O

CRIADOR: FERRER FIOL, MATEO

1996						
000405078	DINE F	CAS H	1.21.6-A	148800	DE: PEGGY HANOVER	FERRER FIOL, MATEO
2000						
000406642	HAJIBA F	CAS H			DE: S'AIXA F	FERRER FIOL, MATEO

ULTRA GOD (FR) (000404734) NEG 1986 1.15,7-A

Padre: FLORESTAN (USA) 1.15 por STAR'S PRIDE (USA) 1.12,8 y ROQUEPINE (FR) 1.15
 Madre: LORELEI O por SABI PAS (FR) 1.17,6 y UNE CHANCE O

CRIADOR: Nacido en FRANCIA

1997

000405413	ELECTRIC SF	CAS M	
000405366	ELIT CL	ALA M	1.26,5-A
000405242	ELTON GOD GF	NEG M	
000405523	ELTRA GOD	CAS M	
000405310	EMPIT AM	ALA M	
000405269	ENCANT	ALA M	
000405367	ERMUTINE	CAS H	1.22,8-A
000405418	ES DE OLAFSSON	ALA H	
000405443	ESCARAMUIX R	CAS M	
000405358	ESTELA DE GOOD	ALA H	
000405392	ESTRELLAT	ALA M	
000405316	ETNA GOD	CAS H	
000405224	EUGIN R	CAS M	
000405385	EVA F	ALA H	1.23,3-A
000405446	EXOTIC GOD AM	CAS M	

DE: FANSI SF
 DE: NILLE DALSBORG (DEN)
 DE: ALTESSE DU PUISIER (FR)
 DE: AFRICA
 DE: NORELIA
 DE: NEU DE RAMPAN
 DE: MUTINE
 DE: UMA DE OLAFSSON
 DE: REINA D'ISIGNY
 DE: DORELIA HANOVER
 DE: FINA
 DE: HEY DE SPORUP
 DE: ELMINA SEGUINEL (FR)
 DE: S'AIXA F
 DE: PATOUT TF

ADROVER SAGRERA, MIGUEL
 CLADERA GONZALEZ, JUAN JOSE
 GARAU ROSSELLO, ANTONIO
 CAPO DARDER, JAIME
 ANDREU RIERA, DOMINGO
 JULIA RIGO, PEDRO
 LLITERAS LLULL, ANTONIO
 CAMPOMAR SEGUI, ANTONIO
 ROIG SITGES, ANTONIO
 MESQUIDA CALDENTEY, MATIAS
 GOMILA GALNES, ANDRES
 GELABERT MASSANET, ANTONIO
 ROIG LLODRA, BARBARA
 FERRER FIDOL, MATEO
 ROIG LLODRA, BARBARA

1998

000405762	FEREO S.N.	CAS M	
000405836	FILIPO SON MAS	CAS M	
000405727	FINTA GOD	CAS H	
000405691	FORTUNA D.AMUR	NEG H	

DE: FEPAMELA
 DE: PITURKA
 DE: PALOMINA HANOVER
 DE: PERVENCHE DU PONT (FR)

SON NADAL, CUADRA
 MESQUIDA RIERA, PEDRO
 MESQUIDA CALDENTEY, MATIAS
 ALOMAR FONTCUBERTA, MIGUEL

UN DE BELLOUET (000403032) ALA 1991 1.20,6-H

Padre: L'AS DE BELLOUET(FR) 1.18,5-A por BELLOUET (FR) 1.17,8 y ORANGIS (FR) 1.26

Madre: LINDA REINA JM O por ELIOS DE COURCEL(FR) 1.21,0 y REINA II 1.26,8-A

CRIADOR: ROCA COMELLA, ANTONIO

1999

000406164	GRESKA D'AS PONT	CAS H	
-----------	------------------	-------	--

DE: SOTA TR

ESCUADERO SIREROL, JAIME

UN ZAIN (FR) (000404732) ALA 1986 1.19,6-A

Padre: KIMBERLAND (USA) 1.14 por NEVELE PRIDE (USA) 1.11,3 y ASTRASIA O

Madre: MELILA 1.19 por AXIUS 1.15 y RAGUSE O

CRIADOR: Nacido en FRANCIA

1997

000405431	ELMINA ZAIN	CAS M	
-----------	-------------	-------	--

DE: QUAIL VIKING (FR)

MASCARO POU, JAIME

UNCLE JIM (FR) (000405126) CAS 1986 1.15,4-A

Padre: JIM (FR) 1.18 por SEDDOUK (FR) 1.19,0 y VILLEPELEE M (FR) 1.22

Madre: MEROUZIERES (FR) O por RISQUE TOUT Z (FR) 1.24 y ATLANTA Z (FR) O

CRIADOR: Nacido en FRANCIA

1999

000406204	GENICA TWIST	CAS H	1.20	485047	DE: HELENA TWIST
000406203	GERAT TWIST	CAS M	1.20	25992	DE: LILLESOS (DEN)
000406202	ALISA	CAS H	1.20,8	7968	

SERVERA CAPELLA, ANTONIO
SERVERA CAPELLA, ANTONIO

2000

000406604	HADA TWIST	CAS H			DE: HELENA TWIST
000406447	HELEN TWIST	CAS H			DE: LILLESOS (DEN)
000406446	HERR TWIST	CAS M	1.18,8-A	1273F	DE: LORELAY R

SERVERA CAPELLA, ANTONIO
SERVERA CAPELLA, ANTONIO
SERVERA CAPELLA, ANTONIO

UNDER WAY (FR) (000404752) ALA 1986 1.16,8-A

Padre: JIOSCO (FR) 1.15 por QUIOCO (FR) 1.15-A y VALSE BELLEMOISE 1.22

Madre: LONG WAY O por QUASIPYL (FR) 1.18,7 y VACUNA O

CRIADOR: Nacido en FRANCIA

1997

000405532	EBOLA DE TORRELLA	CAS H	
000405531	ELICIA YC	CAS H	
000405401	EOSCO LABOU	CAS M	1.19,5-A

DE: ROSSA
DE: TITTA NONANT
DE: RAISSA PIROSKA

GUAL DE TORRELLA LE-SENNE, JUAN
COLL AMENGUAL, MIGUEL
CANALS COLL, MARTI

UNIVERS DE MESLAY(FR) (000405217) CAS 1986 1.17,0-A

Padre: HONORIN (FR) 1.17 por KERJACQUES (FR) 1.19,4 y KALOUGA 1.25

Madre: HORZA (FR) O por MACAR (FR) 1.20 y UCA II (FR) O

CRIADOR: Nacido en FRANCIA

1998

000405786	FENIX DE LADIL	CAS M	
000405787	FIE DE LADIL	CAS H	1.23,4-A

DE: REALITE DE BARON(FR)
DE: AURELIENNE (FR)

SALLEINS JUAN, SEBASTIANA
SALLEINS JUAN, SEBASTIANA

URBINO (FR) (000405180) CAS 1986 1.16,4

Padre: KIMBERLAND (USA) 1.14 por NEVELE PRIDE (USA) 1.11,3 y ASTRASIA O
 Madre: ELTENA (FR) 1.20 por OLTEN L 1.16,9 y NIELLA 1.22

CRIADOR: Nacido en FRANCIA

1998

000405911	FILLA DE CLISSA	CAS H
000405844	FRIC DES BOSQ	CAS M
000405685	FRUIT D'ARVOR	CAS M
000405739	FULL MONTY	CAS M
000405915	FURBINA	CAS H
000405696	FURBIOL DES BOSQ	CAS M
000405948	FURIOSA STAR	ALA H

1.21,9-A
 1.21,8-A

DE: CLISSA (DEN)
 DE: LET'S GO MAGGIE (USA)
 DE: TESS D'ARVOR (FR)
 DE: VISTA HERMOSA
 DE: NUBIA
 DE: NATALIE YANKEE (SWE)
 DE: MEL

GALMES PASCUAL, JOSE
 PARERA FERRER, BERNARDO
 TRUYOLS PARERA, DOMINGO
 SANTANDREU PASCUAL, JUAN
 GALMES GALMES, RAFAEL
 PARERA FERRER, BERNARDO
 TOUS LLANERAS, ANTONIO

1999

000406191	GACELA D'UTIL	CAS H
000406100	GALOPE URBINO	ALA M
000406114	GEMNA	CAS H
000406018	GIXON ROYAL	CAS M
000406095	GLASADA AM	CAS H
000406084	GOLA D'OR	CAS H
000406107	GOOD MORNING B	ALA H
000406217	GURBINO CM	CAS M
000406190	GURMAN SAR	CAS M

DE: VERDINA UTIL
 DE: REINA DE SEAS
 DE: OAMBI (DEN)
 DE: HEY DE SPORUP
 DE: NORELIA
 DE: SEGOLA
 DE: PERLA B
 DE: TRAMUNTANA
 DE: SILUETA JB

RAMIS MESQUIDA, GUILLERMO
 VIDAL RIGO, ANTONIO
 BARCELO MAS, ESTEBAN
 SEBASTIA VAQUER, PONCIO
 ANDREU RIERA, DOMINGO
 CAIMARI SERRA, ANTONIO
 BIBILONI FRAU, SEBASTIAN
 RIERA SALAS, MIGUEL
 ALORDA ROTG, SEBASTIAN

2000

000406689	HACAN	CAS M
000406685	HAPPY HELEN GS	CAS H
000406481	HARAQUINA	CAS H
000406551	HARYANA	CAS H
000406558	HORTELA	ALA M
000406620	HURONA	CAS H

DE: SISSI B.A.
 DE: PERLA B
 DE: DINGA
 DE: SPRINGBRIDE (SWE)
 DE: OAMBI (DEN)
 DE: MARIVENT B

BIBILONI FRAU, SEBASTIAN
 GARCIAS MAS, TOMAS
 POU AMENGUAL, JUAN
 VICH BENNASSAR, ANDREU
 BARCELO MAS, ESTEBAN
 BONET ADROVER, RAFAEL

URF DE CLAIRE (FR) (000404358) CAS 1986 1.16,5-A

Padre: GRANIT (USA) 1.14 por AYRES (USA) 1.12 y ROQUEPINE (FR) 1.15
 Madre: JEDYPA (FR) 1.22 por APATY (FR) 1.19 y UKYS (FR) 1.23

CRIADOR: Nacido en FRANCIA

1996

000405134	DEMANA PAS	CAS M
-----------	------------	-------

DE: CHALALA (FR)

ROSSELLO VENY, MIGUEL

1997

000405498	ESQUIVA SPA	CAS H
000405494	ESTEVA DE CLAIRE	CAS M

1.25,1-A

DE: TONKAKIVA (FR)
 DE: NONELLA

RIERA FEMENTAS, MIGUEL
 MASCARO RIERA, SEBASTIAN

1998

000405802	FARI	CAS M
000405801	FAS TARD	CAS M

DE: ASTRA DU VIVIER
 DE: LANZARINA

MESTRE BORDOY, FRANCISCO
 MESTRE BORDOY, FRANCISCO

1999

000406249	GALILEA DE CATIL	CAS H
000406366	GELOSA DE ROSS	CAS H
000406019	GENTIL	CAS M
000406223	GEPAMELA	CAS H
000406222	GRANZARINA	CAS H

DE: EMMA D'ASTORG (FR)
 DE: CHALALA (FR)
 DE: SOLIMAR
 DE: PAMELA
 DE: LANZARINA

CUADRA GELOCATL,
 ROSSELLO VENY, MIGUEL
 ADROVER ESTELRICH, ANTONIO
 MESTRE BORDOY, FRANCISCO
 MESTRE BORDOY, FRANCISCO

2000

000406728	HECHIZERA	CAS H
000406724	HILONALONDRA MS	CAS H

DE: URALITA
 DE: DEGIPTA JA

NADAL CERDA, ANTONIO
 SON BARCELO.

URGOS DE SUCE (FR) (000405181) CAS 1986 1.15,6

Padre: HURGO (FR) 1.14 por URSIN L (FR) 1.21 y ADELAIDE 1966 (FR) O
 Madre: PERLE DE L'ILE (FR) O por EQUIROL 1.18 y JORSIME O

CRIADOR: Nacido en FRANCIA

1998

000405651	F1 LADRONE	CAS H
000405652	FIGURA	NEG H

1.25,1-A

DE: GILL LADRONE (SWE)
 DE: PRINSESSE MELGARD (DEN)

CARBONELL FERRER, MIGUEL
 CARBONELL FERRER, MIGUEL

VAE VICTIS S.E. (000403148) CAS 1992 1.16,6-A

Padre: OKO ROUX (FR) 1.18,6-A por CLIPPER (FR) 1.19 y ISTRIDNE (FR) 1.22
 Madre: OLGA Y 1.21,6-H por CHANG OSTERLOKKE (DEN) 1.18,8 y ILDFLUEN (DEN) O

CRIADOR: S'ESPITAL, CUADRA

2000

000406484	HEROI VICTIS	CAS M
-----------	--------------	-------

DE: PIA ASTRUP (DEN)

MOYA GALMES, HERMANOS

VAGABOND KING (FR) (000405186) CAS 1987 1.14,8

Padre: KEPI VERT (FR) 1.16,2-H por CHAMBON P (FR) 1.20 y AUDIENCE (FR) O
 Madre: IVORY QUEEN (FR) 1.17 por URA (FR) 1.18,5 y QUASI REINE IV 1.21

CRIADOR: Nacido en FRANCIA

1998

000405720	FASHION DU FORT	ALA H
-----------	-----------------	-------

DE: LADY DU FORT G.S.

MATAMALAS MOREY, MIGUEL

1999

000406273	GABOTO DEBORROS	ALA M
-----------	-----------------	-------

DE: URTIANA

MUNAR AMENGUAL, GABRIEL

000406176 GERO KING CAS H DE: UGUI LEA MATAMALAS MOREY, MIGUEL

2000
 000406708 HABEAS CAUSA CAS H DE: RUDDY SF SALLERAS TERRASA, CUADRA
 000406450 HADA KING ALA H DE: DOLCANIT MOLINAS ESTELRICH, JORGE
 000406571 HANDINA B CAS H DE: BELISA B BAUZA MESQUIDA, ANTONIO
 000406682 HASANT ALA H DE: NINA D'ACCUEIL MUNAR AMENGUAL, GABRIEL
 000406451 HEREVA DE KING CAS H DE: A LANCIA PRATS ESTELRICH, MIGUEL
 000406464 HERMOSURA CAS H DE: RAISA HANOVER RIERA SALAS, MIGUEL
 000406465 HONESTITAT CM ALA M DE: TRAMUNTANA RIERA SALAS, MIGUEL
 000406738 HORDA KIT CAS H DE: TIFFANY H.G. FRAU BAUZA, GABRIEL

VALINO (FR) (000405518) CAS 1987 1.15

Padre: FLORESTAN (USA) 1.15 por STAR'S PRIDE (USA) 1.12,8 y ROQUEPINE (FR) 1.15
 Madre: JAVA DE LA MOTTE 1.24 por BEAUSEJOUR II (FR) 1.18 y CANNELLE III 1.21

CRIADOR: Nacido en FRANCIA

1999
 000406121 GASIMA CAS H DE: SAYNA GOMILA TORRES, HERMANOS
 000406060 GRUPA TG CAS H DE: FAQUINA TORRES GELABERT, HERMANOS

VARADOC (FR) (000405191) CAS 1987 1.15,5

Padre: NESTORIAN 1.19 por DERJACQUES (FR) 1.19 y CLEF DES CHAMPS
 Madre: KARA DES VEYS por PRINCE DES VEYS (FR) 1.19 y COSTA WILLIAMS

CRIADOR: Nacido en FRANCIA

1998
 000405686 FARADOC MARE CAS H DE: MARAVILLA MARE MATAMALAS LLULL, ANTONIO

VARCLAY GS (000403146) NEG 1992 1.20,2-A

Padre: BARCLAY SQUARE (USA) 1.17,9-A por SPEEDY CROWN (USA) 1.12,8 y BLITHE LOBELL (USA) 1.18,9
 Madre: EGARA GS 1.33,1-H por ANETO (FR) 1.19,0 y ROSITTA NT (DEN) 1.22,5-H

CRIADOR: GARCIAS MAS, TOMAS

1997
 000405426 ESPERANZA SALAS CM NEG H DE: SELENE B RIERA SALAS, MIGUEL
 000405449 ESTAR CLAYS B CAS H DE: VIRGA B BIBILONI FRAU, SEBASTIAN

VASCO DE TARTIFUME (FR) (000403772) CAS 1987 1.17,9-A

Padre: EQUILEO (FR) 1.13 por PALEO (FR) 1.19,9 y VIVE KAQUI O
 Madre: JUDIE DE TARTIFUME (FR) 1.18 por ARDENT DE PILTIERE (FR) 1.19 y BORDJARCKA (FR) 1.24

CRIADOR: Nacido en FRANCIA

1996
 000404789 DALLAS ALA H DE: T-LOREY SATRE FUSTER, ANA MARIA
 000404875 DARDO DE SASSU CAS M DE: VENERA DE SASU SUREDA POCOVI, JUAN
 000404808 DEESSA CAS H DE: STRELLA M.A. JAUME CIRER, BERNARDO
 000404869 DEFIS TARTIFUM CAS H 1.25,7-H 83000 DE: BEPHISDANA (FR) TORRES BERNAT, BARTOLOME
 000404977 DELFOS CAS M DE: UNIMA (FR) COMAS LLADO, JAIME
 000404954 DESIRIA CAS H DE: C BIRD MAYOL CERDA, GABRIEL
 000404781 DIVERTIDA ALA H DE: BENVENGUDA COLL MOLL, GUILLERMO

1997
 000405245 EMIR PLL CAS M DE: REBECA G POCOVI FIOI, BALTASAR
 000405243 ESCUBIDU P CAS M DE: PERIGORD ETCHOU POCOVI FIOI, BALTASAR

2000
 000406477 HUNDINGURIN CAS H DE: REINA DABLUM OLIVER GOMILA, COSME M

VAU VENT (FR) (000403773) ALA 1987 1.16,8-A

Padre: MAROLDON (FR) 1.18 por DAROLD II (FR) 1.19 y VIVA MARIA III (FR) 1.21
 Madre: KATARINELLA (FR) O por CANINO (FR) 1.17,1 y KATY L D (FR) 1.24

CRIADOR: Nacido en FRANCIA

1995
 000404586 CAISA FRANCAISE CAS H DE: SADY-SX MONJO BORDOY, JUAN

1997
 000405302 ELEGANT BIRD CAS M DE: SADE GRANOCHAMP CUADRA PORTELL-VICH,
 000405303 ESPERIT BIRD CAS M DE: SATALIA BIRD CUADRA PORTELL-VICH,

VELMOR KERVEYER (FR) (000405190) ALA 1987 1.18,2-A

Padre: KIMBERLAND (USA) 1.14 por NEVELE PRIDE (USA) 1.11,3 y ASTRASIA O
 Madre: MAGGA KERVEYER por DUG CREIOMIN 1.19 y BRAO KERVEYER

CRIADOR: Nacido en FRANCIA

1999
000406111 GENIUDA SPA

ALA H

DE: TONKAKIVA (FR)

RIERA FEMENIAS, MIGUEL

2000
000406663 HISTERICA SPA
000406521 HONEY DE FETJET

ALA H
ALA H

DE: TONKAKIVA (FR)
DE: UCA T.R.

RIERA FEMENIAS, MIGUEL
MOREY GELABERT, GABRIEL

VELO FIRST (FR) (000404729) CAS 1987 1.16,2-A

Padre: KINGLY FISH 1.18 por VERNET 1.16 y ABLETTE (FR) 0

Madre: KALINE DE PARNE 1.21 por VITAL DE SASSY - 1.19,1 y MELUSINE D 1.24

CRIADOR: Nacido en FRANCIA

1997
000405577 EBRA M
000405266 EKITA FIRST
000405234 ELO DU FIRST

CAS H 1.24,7-A 186600
CAS H 1.25,2-A 9300
CAS H

DE: ARUSA-M
DE: NIKITA ROYAL
DE: VERA D'ATOUT

GUTIERREZ BALLESTEROS, JOSE JULIAN
MANNERS, SUSAN
PETRUS TALTAVULL **, CARLOS

1999
000406076 GARÇON ROYAL
000406247 GIZMO MOI

ALA H
ALA H

DE: NIKITA ROYAL
DE: VINCI-MOI

MANNERS, SUSAN
JESSETT, MAUREEN

VIC D'ES BOSCH (000403181) CAS 1992 1.18,8-A

Padre: POLO DE BELLEVUE(FR) 1.21,9-A por CHAMBON P (FR) 1.20 y IBSALINE D'ANGLARS(FR) 1.21

Madre: ORDELIA (FR) 1.19,8-H por FORT D'ORANGE (FR) 1.15 y CORDELIA II (FR) 1.20

CRIADOR: PARERA FERRER, BERNARDO

1999
000406188 GLAÇADA DES BOSCH

CAS H

DE: SPACE MOUNTAIN (USA)

PARERA FERRER, BERNARDO

VICADILLO (FR) (000403750) CAS 1987 1.18,1-A

Padre: LURABO (FR) 1.13 por URA (FR) 1.18,5 y QUELLE BOUM C (FR) 1.27

Madre: PECCADILLE (FR) 1.14 por FLORESTAN (USA) 1.15 y VETILLE (FR) 1.21

CRIADOR: Nacido en FRANCIA

1995
000404461 CLASICA DES BOSCH

CAS H

DE: ADELAIDE 1988 (FR)

PARERA FERRER, BERNARDO

1997
000405526 ECLIPSI DES BOSCH
000405223 ECUUS
000405375 EVIL NOIR

CAS H
CAS H
ALA M

DE: CLARA GRANDCHAMP(FR)
DE: NATI S'ESTEL
DE: AZAR

PARERA FERRER, BERNARDO
NADAL FEBRER, JAIME
HERNANDEZ MUÑOZ, ANTONIO

1998
000405693 FLAMA DES BOSCH
000405692 FOC DES BOSCH
000405843 FORT DES BOSCH

ALA H
ALA M
CAS M

DE: CAIA (FR)
DE: CLARA GRANDCHAMP(FR)
DE: ORDELIA (FR)

PARERA FERRER, BERNARDO
PARERA FERRER, BERNARDO
PARERA FERRER, BERNARDO

1999
000406051 GALA DES BOSCH

CAS H

DE: AMODNA (FR)

PARERA FERRER, BERNARDO

2000
000406504 HIDRIA DES BOSCH

CAS H

DE: MARY COLE (SWE)

PARERA FERRER, BERNARDO

VICTOR VICTOR (USA) (**0008106) CAS 1987 1.12,2

Padre: VALLEY VICTORY 1.11,8 por BALTIC SPEED (USA) 1.12,1 y VALLEY VICTORIA (USA) 1.14,6

Madre: SOCIAL SEASON 1.13,6 por HOMESICK 1.13,7 y SOCIETY NEWS 1.19,6

CRIADOR: Nacido en E.E.U.U.

1997
000405512 ENVIT
000405502 ESPASA D'ARC

CAS M 1.19,5-A
CAS H 1.24,4-A

DE: VENICE (DEN)
DE: RONJA SCHEFF (DEN)

ESTEVA LLITERAS, JUAN
AMOROS PASCUAL, MIGUEL

VIDOCQ DU PLESSIS(FR) (000404743) NEG 1987 1.17,9-A

Padre: FLORESTAN (USA) 1.15 por STAR'S PRIDE (USA) 1.12,8 y ROQUEPINE (FR) 1.15

Madre: OPATECA 0 por DERJACQUES (FR) 1.19 y IPATEMA 0

CRIADOR: Nacido en FRANCIA

1997
000405307 ECO DE PLESIR
000405582 EMIR DU PLESSIS
000405437 ENGINYER MA
000405495 EURA FOX

CAS M 1.26,6-A
CAS M
CAS M 1.22,0-A 33000
CAS H

DE: EMILIE (FR)
DE: CHALALA (FR)
DE: SMARA
DE: SILVA FOX

ROSSELLO VENY, MIGUEL
ROSSELLO VENY, MIGUEL
MOYA GONZALEZ, RAFAEL
ROSSELLO VENY, RAMON

1998
000405913 FILL DE PLESSIS
000405957 FITIPALDI
000406772 FLOR DE ROMANI
000405850 FOC D'ESPIRE
000405662 FORREST GUMP
000405799 FOSCA DES PICOT
000405800 FURA DES PICOT

NEG M
CAS M
CAS H
CAS M
CAS M
CAS H
CAS H

DE: CHALALA (FR)
DE: L'ARMAGNAÇAISE (FR)
DE: NONELLA
DE: BENVEGUDA ARTA
DE: VISMA (FR)
DE: PHONSA
DE: AFRICA

ROSSELLO VENY, MIGUEL
PUIGROS SANTANDREU, ANTONIO
MASCARO RIERA, SEBASTIAN
PONT PASCUAL, GUILLELMO
ROSSELLO VENY, MIGUEL
ROIG PUIGROS, ANDRES
ROIG PUIGROS, ANDRES

1999

000406131 GABICA CAS M
 000406061 GAITA MV CAS H
 000406299 GELEN DU PLESSIS CAS H
 000406198 GENEROS DE ROSS CAS M
 000406022 GRILLAT MA CAS H

DE: ULIS PRIDE
 DE: PERSIA
 DE: ANOIRA TC
 DE: EMILIE (FR)
 DE: VOLGA M.A.

LLULL ADROVER, FRANCISCA
 VIVES RIERA, FRANCISCO
 MUNTANER BAUZA, JUAN
 ROSSELLO VINY, MIGUEL
 MOYA GONZALEZ, RAFAEL

2000

000406534 HELFI DSP CAS H
 000406615 HOO PAMELA CAS H
 000406532 HUDSON PLESSIS PR NEG H

DE: RANDI D (DEN)
 DE: PAMELA
 DE: VISMA (FR)

SOLER BARRERA, JUAN
 MESTRE BORDOY, FRANCISCO
 ROSSELLO VINY, MIGUEL

VILLAGE HANOVER (USA) (000405171) CAS 1988 1.25,2-H

Padre: SUPER BOWL (USA) 1.12,3 por STAR'S PRIDE (USA) 1.12,8 y PILLOW TALK 1.21,5

Madre: VICTORIOUS LIL (USA) 0 por NOBLE VICTORY (USA) 1.11,8 y CLAIRECAN (USA) 0

CRIADOR: Nacido en E.E.U.U.

1998

000405797 FANDER BOWL CAS M
 000405760 FAST FOOD GE CAS H
 000405815 FER0Z CAS M
 000405773 FESTER S.C. CAS M
 000405776 FEUBE CAS M
 000405689 FIELD GOAL S.C. CAS M
 000405777 FILLINA HANOVER CAS H
 000405775 FLECHA HANOVER CAS H
 000405623 FLIK DES PONT CAS M
 000405817 FLOK D'AS PONT CAS M
 000405812 FOSQUET SB CAS M
 000405998 FREKY D'AS PONT NEG H
 000405706 FRISO PRIM CAS M
 000405806 FURIA HANOVER CAS H

1.29,6-H

1.28,0-H

1.30,5-H

1.27,9-A

DE: LANE BALLOU
 DE: USTA DU PECH (FR)
 DE: VA URANIA (NOR)
 DE: COMILOMA
 DE: BINIATI B
 DE: ORICAPE (FR)
 DE: AVELANDINA
 DE: REINE SAINT JEAN(FR)
 DE: LAZARILLA TV
 DE: URAKINA (FR)
 DE: TIARE (FR)
 DE: SOTA TR
 DE: JET SUN (DEN)
 DE: FURIA

MORLA CARRERAS, FRANCISCO
 GELABERT QUETGLAS, JAIME
 POLO HERRERO, MAXIMO
 CAVALLER CAVALLER, JUAN RAMON
 ORFILA SINTES, ANTONIO
 CAVALLER CAVALLER, JUAN RAMON
 TEIXIDOR PONS, MAGDALEHA
 ORFILA SINTES, ANTONIO
 ESCUDERO SIREROL, JAIME
 ESCUDERO SIREROL, JAIME
 ROCA COMELLA, ANTONIO
 ESCUDERO SIREROL, JAIME
 RIERA JUAN, JUAN
 SINTES PELEGRI, HERMANOS

1999

000406169 GALA DE BINIATI CAS H
 000406162 GAMES BOND SC CAS M
 000406258 GANICA BIRD CAS H
 000406161 GARONA SC CAS H
 000406151 GATA GRIS CAS H
 000406168 GENERAL RECORD B CAS M
 000406154 GENIO DE GEL CAS H
 000406178 GENTIL D'OGENTIA CAS M
 000406075 GHOST HANOVER CAS M
 000406159 GILARY CAS H
 000406167 GINETE CAS M
 000406171 GLANC QUERCY CAS M
 000406096 GLASS HANOVER CAS M
 000406163 GORKA D'AS PONT CAS M
 000406165 GREKA D'AS PONT CAS H
 000406170 GUANYA B CAS H
 000406158 GUCCI CAS H

DE: MISS BINIATI B
 DE: CASUALIDAD TR
 DE: LAZARILLA TV
 DE: ORICAPE (FR)
 DE: UBOURE
 DE: REINE SAINT JEAN(FR)
 DE: FROKEN W (DEN)
 DE: OGENTIA (FR)
 DE: DIVINA LEY
 DE: FLO JO (NOR)
 DE: VA URANIA (NOR)
 DE: UNA QUERCY
 DE: VESPRE DE LLUNA
 DE: URAKINA (FR)
 DE: VADIMIROVA (FR)
 DE: BINIATI B
 DE: PITUFA TR

ORFILA SINTES, ANTONIO
 CAVALLER CAVALLER, JUAN RAMON
 CUADRA PORTELL-VICH,
 CAVALLER CAVALLER, JUAN RAMON
 SALORD FEBRER, CRISTOBAL
 ORFILA SINTES, ANTONIO
 ORFILA TORRENT, AGUSTIN
 SINTES PELEGRI, HERMANOS
 ORFILA TORRENT, ANTONIO
 FLORIT ANGLADA, JUAN C.
 POLO HERRERO, MAXIMO
 MESQUIDA COLL, JUAN
 GARDES PONS, DAMIAN GUILLERM
 ESCUDERO SIREROL, JAIME
 ESCUDERO SIREROL, JAIME
 ORFILA SINTES, ANTONIO
 JOVER COLL, GERMAN

2000

000406593 HERBA BONA CAS H
 000406743 HERMOSA VISTA CAS H
 000406563 HIALINA PRIDE CAS H
 000406416 HOONEY MOON CAS H
 000406681 HURACANADA MS CAS H
 000406489 HURRICANE VIXI CAS M

DE: ALASCLAYS
 DE: VISTA HERMOSA
 DE: ULIS PRIDE
 DE: AZAR
 DE: RASCARCHITA SAV
 DE: VENUS DE VIXI

REINOSO OLIVER, JUAN
 SANTANDREU PASCUAL, JUAN
 LLULL ADROVER, FRANCISCA
 HERNANDEZ MUÑOZ, ANTONIO
 MAIRATA SOCIAS, MIGUEL
 CUADRA ALORDA,

VOL D'ANGE (FR) (000404731) CAS 1987 1.15,8-A

Padre: HORSE BORN (FR) 1.16 por TONY M (FR) 1.15,8 y QUI LO SA (FR) 1.22

Madre: GAT 0 por GAZON (FR) 1.17 y TIGNAT 0

CRIADOR: Nacido en FRANCIA

1997

000405427 EGES DANGE ALA H
 000405256 ELSTER ALA H
 000405277 EMBAT DE NUBIA NEG M
 000405530 EMBRUTX DES BOSQ CAS M

1.22,6-A

DE: JALINASA G V
 DE: VANIA DE BELLEVUE(FR)
 DE: NUBIA
 DE: BICHE CHOUAN (FR)

SANCHEZ APARICIO, DAVID
 ABELLAN CARBONELL, FRANCISCO
 GALMES GALMES, RAFAEL
 PARERA FERRER, BERNARDO

1998

000405811 FABIAR SB CAS M
 000405810 FLAC H CAS M
 000405809 FLUC H ALA M

1.40,1-A

1.33,7-H

1.43,7-A

DE: LINEA T.R.
 DE: ARUSA-M
 DE: LESLY M

ROCA COMELLA, ANTONIO
 GUTIERREZ BALLESTEROS, JOSE JULIAN
 GUTIERREZ BALLESTEROS, JOSE JULIAN

1999

000406142 GIHA H ALA H

DE: BELLISSIMA M

GUTIERREZ BALLESTEROS, JOSE JULIAN

VOLO TOURBILLON (FR) (000405179) ALA 1987 1.17,2

Padre: MON TOURBILLON (FR) 1.11 por AMYOT (FR) 1.15,7 y TORNADE IV 0

Madre: GRANDE VOLO (FR) 1.19 por FANDANGO. (FR) 1.20,7 y AIGLONNE VOLO 0

CRIADOR: Nacido en FRANCIA

1998

000405818 FANTASTIC VOLO CAS M
 000405699 FIBLO DES BOSQ ALA M
 000405042 FICA DES BOSQ CAS H
 000405839 FIDJI CAT CAS H
 000405683 FLAMENC VOLO ALA M
 000405919 FLORENCIA STARO CAS H
 000405695 FOSC DES BOSQ CAS H
 000405759 FOSCA DE LLUNA NEG M
 000405909 FURALIA DE VOLO NEG H
 000405644 FURIA D'ARBOS CAS H
 000405664 FYE TOURBILLON CAS H
 ALA H

1.21,3-A

1.23,8-A

1.23,6-A

DE: VESTALE DE BRENDAR (FR)
 DE: ELVA DES ECUS (FR)
 DE: VRIE D'ES BOSQ
 DE: SANDRA CAT
 DE: HARMONI BIRD
 DE: LINGONBEN STARO (SWE)
 DE: DI ANNIE (USA)
 DE: PATOUT TF
 DE: NURALIA
 DE: AKY D'ARBOS
 DE: JAINA DE RETZ

QUETGLAS PASCUAL, PEDRO
 PARERA FERRER, BERNARDO
 PARERA FERRER, BERNARDO
 GOMILA ALEMANY, JAUME
 CANTALLOPS SANJO, GUILLERMO
 TERRASA SANCHO, JOSE
 PARERA FERRER, BERNARDO
 ROIG LLODRA, BARBARA
 CAIMARI SERRA, ANTONIO
 JUAN SERVERA, ANTONIO
 FIOL, ANTONIO

1999

000406055 GABELLA DES BOSQ ALA H
 000406363 GAME VX CAS M

DE: ABELLA DES BOSQ
 DE: NOLGA DOS

PARERA FERRER, BERNARDO
 VAQUER SUREDA, ANTONIO

000406057 GAVINA DES BOSC
 000406054 GEL DES BOSC
 000406261 GIARA
 000406225 GINES STARO
 000406372 GIYOLA
 000406053 GLOSA DES BOSC
 000406067 GOLDEN HANOVER

ALA H
 ALA H
 CAS H
 CAS H
 CAS H
 ALA H
 ALA H
 ALA M

DE: ELVA DES ECUS (FR)
 DE: NATALIE YANKEE (SWE)
 DE: HAWAIIAN SUNSET (USA)
 DE: LINGONBEN STARO (SWE)
 DE: VOLIVA (FR)
 DE: CHAMOUSTIERE (FR)
 DE: URELIA

PARERA FERRER, BERNARDO
 PARERA FERRER, BERNARDO
 BUJOSA HOHAR, FRANCISCO
 TERRASA SANCIO, JOSE
 LLITERAS ALZAMORA, BARTOLOME
 PARERA FERRER, BERNARDO
 GONZALEZ FERRER, JOSE FELIX

2000
 000406495 HAVANA VOLO
 000406707 HELCHENE
 000406502 HERBETA DES BOSC
 000406529 HEURA D'ERES
 000406503 HEURA DES BOSC

NEG H
 ALA M
 ALA H
 ALA H
 CAS H

DE: STRELLA M.A.
 DE: ALCHENE (FR)
 DE: ORDELIA (FR)
 DE: VOLIVA (FR)
 DE: TORSION (FR)

JAUME CIRER, BERNARDO
 SALLERAS TERRASA, CUADRA
 PARERA FERRER, BERNARDO
 LLITERAS ALZAMORA, BARTOLOME
 PARERA FERRER, BERNARDO

VOYOU DE KERALLE (FR) (000405183) CAS 1987 1.17,5-A

Padre: KIMBERLAND (USA) 1.14 por NEVELE PRIDE (USA) 1.11,3 y ASTRASIA O

Madre: GELSA (FR) 1.25 por REDER KERVEYER (FR) 1.20 y FRINTANIERE II O

CRIADOR: Nacido en FRANCIA

1998
 000405854 FELICIA CAYROUX

CAS H

DE: ALIDA DU CAYROUX(FR)

TORRES FERRER, ANTONIO

WAIKIKI BEACH (USA) (**0008756) CAS 1990 1.12

Padre: SPEEDY SOMOLLI (USA) 1.11 por SPEEDY CROWN (USA) 1.12,8 y SOMOLLI (USA) O

Madre: HULA LOBELL (USA) 1.15 por SUPER BOWL (USA) 1.12,3 y HOLLY'S MARGE O (USA) 1.15

CRIADOR: Nacido en E.E.U.U.

1999
 000406766 GIGOLO SB "IA"

ALA M

DE: UTTLOPE (FR)

ROCA COMELLA, ANTONIO

Z-AFTERBURNER (CAN) (000404741) CAS 1987 1.14,1-A

Padre: SPEEDY CROWN (USA) 1.12,8 por SPEEDY SCOT (USA) 1.12,6 y MISSILE TOE (USA) 1.17,9

Madre: NUTMEG HANOVER 1.17 por STAR'S PRIDE (USA) 1.12,8 y NOTORIOUS O

CRIADOR: Nacido en CANADA

1997
 000405341 E AFTERBURNER
 000405581 ECUS POWER
 000405342 ELITE SPEED
 000405340 ERIK SATIE
 000405267 ESHENVENGUE
 000405246 ESPLENDIDA Z
 000405231 ESTEL Z
 000405322 FULLERA
 000405343 EUTERPE
 000405435 EVELIN FROST
 000405459 EXPRESS CAT

CAS M 1.24,0-A 49650
 CAS M
 CAS H 1.21,2-A 237500
 CAS M 1.19,3-A 108450
 CAS H 1.26,4-A 13750
 CAS H
 CAS M 1.25,9-A
 CAS M 1.26,9-A
 NEG H 1.20,3-A 88000
 CAS H
 CAS H 1.22,4-A

DE: KRUDTPIGEN (DEN)
 DE: FANDY POWER
 DE: PEANUT FRENNEGARD(DE)
 DE: PRIMA LANNER (DEN)
 DE: BENVENGUDA
 DE: BEPHISDANA (FR)
 DE: EKARINA
 DE: ULLERA HANOVER
 DE: SARITA
 DE: HATLA FROST (DEN)
 DE: URSULA CAT

CUADRAS CAIXETA,
 OBRADOR BOROY, BARTOLOME
 CUADRAS CAIXETA,
 CUADRAS CAIXETA,
 COLL MOLL, GUILLERMO
 TORRES BERNAT, BARTOLOME
 COLL BOVER, MATEO
 MORRO SALOM, JUAN
 CUADRAS CAIXETA,
 SALLERAS TERRASA, CUADRA
 GOMILA ALEMANY, JAUME

1998
 000405640 FADA MORA
 000405946 FANUSSY
 000405752 FATS DOMINO
 000405756 FELLINI'S PRIDE
 000405755 FIBLO
 000405624 FILET D'OR
 000405798 FILL DE MUTINE
 000405646 FILLBURNER
 000405823 FINDEY CROWN
 000405636 FINE CHOUAN
 000405697 FOCUS Z
 000405754 FRANK ZAPPA
 000405753 FRU FRU STAR

CAS H
 CAS H
 CAS M 1.24,3-A
 CAS H 1.23,5-A
 NEG M 1.24,2-A
 CAS M 1.21,0-A
 CAS M
 ALA M 1.28,2-A
 CAS M 1.24,3-A
 NEG H
 CAS M
 CAS M 1.24,4-A
 CAS H 1.21,1-A

DE: HADA MORA
 DE: N'UNICA MUTINE
 DE: VLADYS
 DE: EVITA QUICKSTEP(NOR)
 DE: SARITA
 DE: VA A MISA
 DE: MUTINE
 DE: PUK KONGSTOLPE (DEN)
 DE: ANNA CHOUAN (FR)
 DE: EKARINA
 DE: PRIMA LANNER (DEN)
 DE: PEANUT FRENNEGARD(DE)

GOMIS SAHAGUN, ANTONIO
 PERELLO SUREDA, MATEO
 CUADRAS CAIXETA,
 CUADRAS CAIXETA,
 CUADRAS CAIXETA,
 MASSANET ROSSELLO, JUAN
 LLITERAS LLULL, ANTONIO
 LOPEZ AMER, M^a DEL CARMEN
 VICH BENNASSAR, ANDREU
 GALMES PASCUAL, JOSE
 COLL BOVER, MATEO
 CUADRAS CAIXETA,
 CUADRAS CAIXETA,

1999
 000406231 GALOPINA
 000406086 GERONIE TIRETY
 000406253 GO GO GIRL
 000406200 GRAND BURNER SF
 000406232 GUNDE THOURY

CAS H
 CAS H
 CAS H
 CAS M
 CAS H

DE: AYAYAY
 DE: SILVER STAR (DEN)
 DE: KRUDTPIGEN (DEN)
 DE: ALSINA SF
 DE: UFANA DE THOURY

CUADRAS DANI,
 SERAPIO CARBONELL, MAGDALENA
 CUADRAS CAIXETA,
 ADROVER SAGRERA, MIGUEL
 RECIO RICO, FRAC.MIGUEL

2000
 000406626 HACRER BLACK
 000406643 HACUM SC
 000406449 HALLOWEN
 000406400 HARMONIA
 000406657 HAT TRICK
 000406737 HIGUI
 000406515 HINDSIA CROWN
 000406660 HIP HOP
 000406662 HIPO DREAM
 000406448 HISPANO GOWAN
 000406396 HIVERN DE FRANCE
 000406661 HOB NOB
 000406658 HOBBIT
 000406659 HOGLA HOGLA
 000406522 HOSANNA
 000406747 HUC DES BOSC

NEG M
 CAS M
 CAS M
 CAS H
 CAS M
 CAS M
 CAS H
 CAS H
 NEG H
 CAS M
 CAS M
 CAS M
 CAS M
 CAS M
 CAS H
 CAS H
 CAS H
 NEG M

DE: NELDAS PEAK (SWE)
 DE: ARTARITA PLU
 DE: VILLE LUI
 DE: SARITA
 DE: FEE SEGUINEL (FR)
 DE: UFANA DE THOURY
 DE: ATENEA FRENE
 DE: KRUDTPIGEN (DEN)
 DE: VLADYS
 DE: BIANCA GOWAN (SWE)
 DE: VILLE DE FRANCE
 DE: PEANUT FRENNEGARD(DE)
 DE: EVITA QUICKSTEP(NOR)
 DE: PRIMA LANNER (DEN)
 DE: BONA GATINES
 DE: CLARA GRANDCHAMP(FR)

CALDENTEY JAUME, GABRIEL
 CUADRA SA COMERMA,
 SANTANDREU SERVERA, JUAN
 CUADRAS CAIXETA,
 RECIO RIGO, FCO. MIGUEL
 BONET GOMILA, LORENZO
 GRIMALT FULLANA, PENA
 CUADRAS CAIXETA,
 CUADRAS CAIXETA,
 FUSTER SERVERA, JOSE
 NADAL NADAL, ANTONIA
 CUADRAS CAIXETA,
 CUADRAS CAIXETA,
 CUADRAS CAIXETA,
 BUSQUETS SALAS, MARTIN
 PARERA FERRER, BERNARDO

YEGUAS MADRES

A LANCIA (000200209) CAS 1976 1.24,1-A

Padre: PRINCE DU FIGUIER (FR) 1.18,4 por BIRIATOU II (FR) 1.24 y ÇA POULOTTE (FR) 1.28

Madre: LANCIA 1.28,0-H por ECU D'OR D (FR) 1.24,8 y SIRIA (I.T.I.) 1.26,5-H

CRIADOR: PRATS ESTELRICH , MIGUEL

1993 000403549 ATREVIT	CAS M	1.26,1-A	48500	POR: OBOURG (FR)	PRATS ESTELRICH, MIGUEL
2000 000406451 HERVA DE KING	CAS H			POR: VAGABOND KING (FR)	PRATS ESTELRICH, MIGUEL

A. PARISINA (000403731) ALA 1993 1.30,6-A

Padre: LUBERIAN (FR) 1.19,3-H por NIKY DES ETANGS (FR). 1.19 y TUBEREUSE II (FR) 1.20

Madre: PARISINA 1.28,6-A por JORIM ASSA (FR) 1.19,5-A y VICTORIA II O

CRIADOR: MELIS GOMILA , BERNARDO

2000 000406535 HECSAL DE PARIS	ALA H			POR: QUETZAL D'OVILLARS (FR)	MELIS GOMILA, BERNARDO
--	-------	--	--	------------------------------	------------------------

A. PIROSKA (000403668) CAS 1993 1.23,2-A

Padre: JAUNE ET BLEU (FR) 1.19,3-H por UNO (FR) 1.18,4 y SOUVERAINE M M (FR) 1.23

Madre: HOLA PIROSKA 1.21,7-H por SURGY HANOVER (USA) 1.17,4-A y ANN JAEGBERG (DEN) 1.25,6-A

CRIADOR: CUADRA PIROSKA

1999 000406072 GRINGO PIROSKA	CAS M			POR: ALADIN DES ESSARTS (FR)	MORAGUES NOCERAS, ANTONIO
---	-------	--	--	------------------------------	---------------------------

ABELLA DES BOSCH (000403634) CAS 1993 1.21,4-A

Padre: POLO DE BELLEVUE (FR) 1.21,9-A por CHAMBON P (FR) 1.20 y IBSALINE D'ANGLARS (FR) 1.21

Madre: MIRELLA DE SUCE (FR) 1.20,0-A por DISCRET AMOUR (FR) 1.17,9 y DOMIRELLA (FR) 1.25

CRIADOR: GUAL DE TORRELLA LE-SENNE , JUAN

1999 000406055 GABELLA DES BOSCH	ALA H			POR: VOLO TOURBILLON (FR)	PARERA FERRER, BERNARDO
--	-------	--	--	---------------------------	-------------------------

ADELAIDE 1988 (FR) (000403721) ALA 1988 0

Padre: ISTRAEKI (FR) 1.14,4 por PALEO (FR) 1.19,9 y VANIKIE (FR) 1.22

Madre: JEUNE BOURBONNAISE (FR) 1.21,3 por VILLEQUIER B (FR) 1.17,4 y DAGUE O

CRIADOR: Nacida en FRANCIA

1994 000404342 BUSCA DES BOSCH	ALA H	1.24,1-A	288577	POR: ANITOU (FR)	PARERA FERRER, BERNARDO
1995 000404461 CLASICA DES BOSCH	CAS H			POR: VICADILLO (FR)	PARERA FERRER, BERNARDO
1996 000404890 DIC DES BOSCH	CAS M	1.27,2-H	13000	POR: ROCKY VALSE (FR)	PARERA FERRER, BERNARDO
1997 000405525 EGUINA DES BOSCH	ALA H			POR: ROCKY VALSE (FR)	PARERA FERRER, BERNARDO
1998 000405694 FERA DES BOSCH	CAS H			POR: TRIGGER SPEED (USA)	PARERA FERRER, BERNARDO

ADOREUSE (FR) (000403405) ALA 1988 0

Padre: LURABO (FR) 1.13 por URA (FR) 1.18,5 y QUELLE BOUM C (FR) 1.27

Madre: DOREUSE (FR) O por PACHA GRANDCHAMP (FR) 1.20 y TA RIME O

CRIADOR: Nacida en FRANCIA

1993 000403774 AURA D'ABRIL	ALA H	0		POR: TALASSIUS (FR)	PASCUAL MASSANET, FRANCISCO
1996 000405105 DORAT D'ISSIGNY *IA*	ALA M			POR: LUTIN D'ISSIGNY (FR)	PASCUAL MASSANET, FRANCISCO
1997 000405895 ESPIGA D'ISSIGNY *I.A.*	ALA H	1.33,8-H		POR: LUTIN D'ISSIGNY (FR)	QUETGLAS PASCUAL, PEDRO
1998 000405956 FONER *I.A.*	NEG M			POR: BIESELO (FR)	QUETGLAS PASCUAL, PEDRO
2000 000406425 HISTRIDINA PRIM	CAS H			POR: TRIGGER SPEED (USA)	RIERA JUAN, JUAN

AEROFOGIA JM (000100694) CAS 1976 0

Padre: AUGUST WORTHY (DEN) 1.22,3 por CAVALIER 0 y IRIS WORTHY 0

Madre: REVOLTOSA F 0 por KID TOURTERELLE (FR) 1.22 y IBERIA (I.T.I.) 0

CRIADOR: JULIA MESTRE , ANTONIO

1984

000201567 LUNATICO

CAS M 0

POR: SAMBO TROLLE (DEN)

LLINAS SERRA, BARTOLOME

2000

000406750 HERMOS AEROFO

CAS M

POR: HANSA STENSBÆK(DEN)

LLINAS SERRA, BARTOLOME

AFRICA (000403442) ALA 1993 0

Padre: NOUKO (FR) 1.18,3-H por BUFFET II (FR) 1.14,7 y HANOUCHEKA (FR) 0

Madre: ZAGALA 1.25,6-H por NECTRIA (FR) 1.24,1-H y GILA 1.50,0-H

CRIADOR: NADAL LLINAS , JAIME

1997

000405523 ELTRA GOD

CAS M

POR: ULTRA GOD (FR)

CAPO DARDER, JAIME

1998

000405800 FURA DES PICOT

CAS H

POR: VIDOCQ DU PLESSIS(FR)

ROTG PUIGROS, ANDRES

AGATA LLINARIS (000403662) CAS 1993 0

Padre: OBOURG (FR) 1.20,3-A por URA (FR) 1.18,5 y BOURBOURG (FR) 1.24

Madre: BELLA SISSI 1.27,6-H por GRECO (DEN) 1.22,2-A y SISSI 1.24,6-H

CRIADOR: OLIVES RIUDAVETS , JOSE

1998

000405813 FLOR LLINARITX

CAS H 1.36,0-A

POR: PACHA D'ARLAU (FR)

OLIVES RIUDAVETS, JOSE

1999

000406150 GUTI LLINARITX

CAS M

POR: NAPOLITAIN (FR)

OLIVES RIUDAVETS, JOSE

AGRAIDA F (000403652) CAS 1993 0

Padre: OBOURG (FR) 1.20,3-A por URA (FR) 1.18,5 y BOURBOURG (FR) 1.24

Madre: LA VOILA (FR) 1.21,4-H por TOKYO (FR) 1.19,6 y COQUINE (FR) 0

CRIADOR: FERRER FIOL , MATEO

1999

000406206 GELADA F

CAS H

POR: SPEED ATOUT (FR)

FERRER FIOL, MATEO

AIDA ZK (000403670) CAS 1993 1.22,0-A

Padre: RONSARD DU LOIR (FR) 1.18,6-A por GAZON (FR) 1.17 y FLEUR DU LOIR (FR) 1.20

Madre: EMILIE (DEN) 1.19,7-A por PAY DIRT (USA) 1.14,8 y KIRA (DEN) 0

CRIADOR: MORANTA FORNES , CRISTOBAL

1997

000405462 ESPIT DES NELLS

CAS M

POR: TOWNSMAN (USA)

CUADRAS ES CABANELLS,

2000

000406674 HEROIC HANOVER

CAS M

POR: TAP DANCE KID (USA)

VICH BENNASAR, ANTONIO

AIRE DE MA F (000403666) CAS 1993 0

Padre: ROCKY VALSE (FR) 1.18,4-H por CHAMBON P (FR) 1.20 y ELLE VALSE (FR) 0

Madre: FRENESI MORA 1.29,7-H por ELIPHAR (FR) 1.20,4 y PATT G 0

CRIADOR: GELABERT BAUZA , MIGUEL

1999

000406128 GAVINA CP

CAS H

POR: FILEO

SEGUI SERRA, BARTOLOME

AIXA DE THOURY VX (000403482) CAS 1993 0

Padre: LABRADOR DE THOURY (FR) 1.19,2-H por CANINO (FR) 1.17,1 y DEUTZIA (FR) 1.24

Madre: J. DOS. PERELLONS 0 por EGO (FR) 1.19,5-H y ALFA MORA 1.28,7-A

CRIADOR: VAQUER SUREDA , ANTONIO

2000
000406523 HOLA HAMILTON VX

CAS M

POR: CORRIE KORT (GER)

VAQUER SUREDA, ANTONIO

AJARIFA (000403673) CAS 1993 0

Padre: JAUNE ET BLEU (FR) 1.19,3-H por UNO (FR) 1.18,4 y SOUVERAINE M M (FR) 1.23
Madre: JARIFA 1.30,3-A por UVALLI (FR) 1.20 y HELIDA (FR) 1.22,5

CRIADOR: MARTORELL CANTARELLAS, BARTOLOME

1999
000406304 GRIDO

CAS M

POR: ALADIN DES ESSARTS (FR)

MARTORELL CANTARELLAS, BARTOLOME

2000
000406692 HORTERA ESSARTS

CAS H

POR: ALADIN DES ESSARTS (FR)

MARTORELL CANTARELLAS, BARTOLOME

AKY D'ARBOS (000403744) CAS 1993 1.25,2-H

Padre: WHITELAND CROWN(USA) 1.14,2 por SPEEDY CROWN (USA) 1.12,8 y TARPOT LAUREL (USA) 0
Madre: EASY WINNER (DEN) 1.17,3-A por RICHTHOFEN (USA) 1.15,3 y ALFA (DEN) 0

CRIADOR: JUAN SERVERA, ANTONIO

1998
000405644 FURIA D'ARBOS

CAS H

POR: VOLO TOURBILLON (FR)

JUAN SERVERA, ANTONIO

1999
000406015 GAMINA D'ARBOS

CAS H

POR: TRISTAN (FR)

JUAN SERVERA, ANTONIO

2000
000406405 HERBA D'ARBOS

CAS H

POR: TRISTAN (FR)

JUAN SERVERA, ANTONIO

ALASCLAYS (000403466) CAS 1993 1.23,1-A

Padre: BARCLAY SQUARE (USA) 1.17,9-A por SPEEDY CROWN (USA) 1.12,8 y BLITHE LOBELL (USA) 1.18,9
Madre: ZALAMEA 1.28,3-A por OSCAR C II (FR) 1.23,1-H y FLICKA 1.27,9-H

CRIADOR: HERRACH HERRACH, ANTONIO

2000
000406593 HERBA BONA

CAS H

POR: VILLAGE HANOVER (USA)

REINOSO OLIVER, JUAN

ALASKA BLEU (000403565) CAS 1993 0

Padre: JAUNE ET BLEU (FR) 1.19,3-H por UNO (FR) 1.18,4 y SOUVERAINE M M (FR) 1.23
Madre: RUMBOSA 1 0 por ELIPHAR (FR) 1.20,4 y ES LUJOSA 0

CRIADOR: MARTORELL CANTARELLAS, BARTOLOME

1999
000406307 GRAN RANCHERO

CAS M

POR: ALADIN DES ESSARTS (FR)

MARTORELL CANTARELLAS, BARTOLOME

2000
000406694 HULAN

CAS M

POR: ALADIN DES ESSARTS (FR)

MARTORELL CANTARELLAS, BARTOLOME

ALBA II (000403509) ALA 1993 0

Padre: ROSCOE (FR) 1.19,4-H por ELEAZAR. (FR) 1.13 y TON IDYLLE P (FR) 1.21
Madre: SAIDA COURCEL 0 por ELIOS DE COURCEL(FR) 1.21,0 y ITCHITA (FR) 1.22,8

CRIADOR: RIERA-ALCOVER, HNOS

1999
000406288 GRANT TS

CAS H

POR: TRIGGER SPEED (USA)

SASTRE PONS, ANTONIO

ALCMENE (FR) (000404364) CAS 1988 1.19,2-A

Padre: EFFIAT (FR) 1.20-H por FEU FOLLET X (FR) 1.19,5 y STRADA (FR) 1.21
Madre: ETOILE DE GODISSON 0 por TIBERE II (FR) 1.18,2 y SORCELLERIE L 0

CRIADOR: Nacida en FRANCIA

2000
000406707 HELCMENE

ALA M

POR: VOLO TOURBILLON (FR)

SALLERAS TERRASA, CUADRA

ALIA VALSE (000403440) CAS 1993 0

Padre: ROCKY VALSE (FR) 1.18,4-H por CHAMBON P (FR) 1.20 y ELLE VALSE (FR) 0
Madre: NATI S'ESTEL 1.32,2-A por EGO (FR) 1.19,5-H y BACARA 1.25,0-H

CRIADOR: NADAL FEBRER , JAIME

1997

000405361 ELISIO DU LOIR

CAS M

POR: RONSARD DU LOIR (FR)

SUÑER OBRADOR, MIGUEL

ALICA C.B. (000100089) ALA 1976 1.24,5-H

Padre: NATHAN (DEN) 1.18,8 por FROSTY HANOVER (USA) 1.14,5 y ANITA PRIDE (DEN) 1.29,2

Madre: RAMIRA II O por HOURVARI (FR) 1.22,1 y CLENCHA 1956 O

CRIADOR: ISERN RIPOLL , LORENZO

1983

000201172 JUNCO T.R.

ALA M 1.24,4-A 143500 POR: FOLIGNO (FR)

OLIVAR CANET, GABRIEL DE

1986

000201944 NILON TR

ALA M 1.20,3-H 1052225 POR: FOLIGNO (FR)

OLIVAR CANET, GABRIEL DE

1988

000202292 RITHO TR

CAS M 0 POR: SAVERO (HOL)

OLIVAR CANET, GABRIEL DE

1989

000302528 SILBO TR

ALA M 1.22,5-A 516625 POR: KURDE (FR)

OLIVAR CANET, GABRIEL DE

1990

000302798 TANTALO T.R.

ALA M 1.19,3-H 1399754 POR: NEVADIEN (FR)

OLIVAR CANET, GABRIEL DE

1993

000403608 ALIA TR

ALA H 0 POR: ISAK G.T. (DEN)

DE OLIVAR OLIVER, GABRIEL

1994

000404188 BRINCA TR

ALA H 1.21,3-A 547187 POR: LUBERIAN (FR)

DE OLIVAR OLIVER, GABRIEL

1997

000405407 ENESCUT DE FLO

ALA H POR: ISAK G.T. (DEN)

FLORIT MERCADAL, MANUEL

ALIDA DU CAYROUX(FR) (000404360) CAS 1988 1.21,8-A

Padre: MIQUELON (FR) 1.17,3 por PALEO (FR) 1.19,9 y ODILE III O

Madre: LUCIOLE DE MONDIE (FR) O por JOSSELIN V (FR) 1.20 y DOUCE DE CAZOULENE O

CRIADOR: Nacida en FRANCIA

1996

000404956 DIENSTAG

CAS M 1.28,1-H POR: SLOGAN (GER)

TORRES FERRER, ANTONIO

1998

000405854 FELICIA CAYROUX

CAS H POR: VOYOU DE KERALLE (FR)

TORRES FERRER, ANTONIO

2000

000406680 HEAT DU CAYROUX

CAS M POR: TAP DANCE KID (USA)

TORRES FERRER, ANTONIO

ALIDU (000403520) ALA 1993 1.30,8-A

Padre: JORIM ASSA (FR) 1.19,5-A por COTENTIN (FR) 1.17,0 y TARASSA (FR) 1.23

Madre: LIDUVINA V.X. 1.27,0-A por ELIPHAR (FR) 1.20,4 y ZARZA-MORA 1.32,5-A

CRIADOR: CARRIO GINARD , MIGUEL

2000

000406395 HENTINAT

CAS M POR: TRIGGER SPEED (USA)

GINARD VAQUER, RAFAEL

ALMA SON SIFRE (000403741) ALA 1993 1.25,5-A

Padre: ROSCOE (FR) 1.19,4-H por ELEAZAR, (FR) 1.13 y TON IDYLLE P (FR) 1.21

Madre: S-VODKA O por HARICOT DES GROIX (FR) 1.19,8 y VODKA II (FR) 1.22,6-A

CRIADOR: SITGES SERRA , MARIA

1996

000404830 DID PRIDE SC

CAS M 1.23,5-A 131400 POR: LARRY ODDE (DEN)

BLANCO TABERNER, VICENTE

1999

000406126 GUAPA SC

ALA H POR: THAT'S A GLEAN (USA)

BLANCO MANRÈSA, GABRIELA

ALPES MABON (FR) (000404763) CAS 1988 1.21,2-A

Padre: ORTOLAN (FR) 1.18,3 por FLORESTAN (USA) 1.15 y BELLE DU PLESSIS (FR) 1.24

Madre: NEIGE MABON (FR) 1.20,1 por DANGERVILLOIS (FR) 1.21 y LOFNA (FR) O

CRIADOR: Nacida en FRANCIA

1996

000405106 DIANE OF ALPES

CAS H 1.19,0-A 60724 POR: FIELD JUDGE (USA)

ESTEVA CASTRÒ, MIGUEL ANGEL

1997

000405281 EMBAT ALPES VX

CAS H POR: MEADOWBRANCH ELMO (USA)

VAQUER SUREDA, ANTONIO

2000

ALSINA SF (000403642) CAS 1993 0

Padre: ROCKY VALSE (FR) 1.18,4-H por CHAMBON P (FR) 1.20 y ELLE VALSE (FR) 0
 Madre: FANSI SF 1.21,6-A por GIATO (FR) 1.18,7-H y URANA 0

CRIADOR: ADROVER SAGRERA, MIGUEL

1999

000406200 GRAND BURNER SF

CAS M

POR: Z-AFTERBURNER (CAN)

ADROVER SAGRERA, MIGUEL

2000

000406508 HOUSTON SF

CAS M

POR: MARINO (USA)

ADROVER SAGRERA, MIGUEL

ALTESSE DU PUISIER (FR) (000404747) CAS 1988 1.21,7-A

Padre: JOLI QUITO (FR) 1.13,4 por QUITO (FR) 1.19,5 y QUELLY ROYALE (FR) 1.21
 Madre: MONA DE CHENU (FR) 0 por CHAMBON P (FR) 1.20 y BAZEILLES D (FR) 1.27

CRIADOR: Nacida en FRANCIA

1996

000404807 DALTESSE GF

CAS H

POR: LENOX LOBELL (USA)

GARAU ROSSELLO, ANTONIO

1997

000405242 ELTON GOD GF

NEG H

POR: ULTRA GOD (FR)

GARAU ROSSELLO, ANTONIO

1999

000406276 GRIMPER GF

CAS H

POR: CHARLIE PASSION (FR)

GARAU ROSSELLO, ANTONIO

2000

000406606 HIVERN TRESOR GF

CAS M

POR: TRESOR BRETON (FR)

GARAU ROSSELLO, ANTONIO

AMARILLO ((DK)) (008801380) CAS 1993 1.18,4-A

Padre: FIELD JUDGE (USA) 1.13,8-A por LINDY'S CROWN (USA) 1.11 y COQUETTISH (USA) 1.21
 Madre: MARGARITA (DEN) 1.22,7-A por SURGY HANOVER (USA) 1.17,4-A y GYLDNE ROG (DEN) 0

CRIADOR: Nacida en DINAMARCA

2000

000406554 HELENA UTIL

CAS H

POR: BLUESBREAKER (USA)

ROTGER BELTRAN, MARIA

AMAZING GIRL (SWE) (008801633) CAS 1988 1.20,7-A

Padre: E.O.BRUNN (SWE) por NORLE VICTORY y FREIGHT PLAN
 Madre: SOLDIER GIRL (SWE) por MONOLOG y PRINSESSAN

CRIADOR: Nacida en SUECIA

1999

000406088 GORIET TIRETY

CAS M

POR: TRISTAN (FR)

SERAPIO CARBONELL, MAGDALENA

AMAZONA (000403524) ALA 1993 0

Padre: QUINQUET (FR) 1.16,4-A por BUFFET II (FR) 1.14,7 y EMONE (FR) 1.17
 Madre: QUADRA BRULAIRE (FR) 1.21,7-H por ALAIN D (FR) 1.19 y TA TOUCHE (FR) 0

CRIADOR: BASSA ORDINAS, JUAN

1998

000405918 FIL CORNER

ALA M

POR: HENRY CORNER (GER)

BASSA ORDINAS, JUAN

1999

000406296 GEN HANOVER

ALA M

POR: MERSANT HANOVER(USA)

BASSA ORDINAS, JUAN

AMELINA (FR) (000404368) CAS 1988 1.19,2-A

Padre: PETIT SAM(FR) 1.15,3 por FLORESTAN (USA) 1.15 y TALISCA 1.19
 Madre: RALEA DU PAS (FR) 1.25 por EQUILEO (FR) 1.13 y KOTUALE 0

CRIADOR: Nacida en FRANCIA

1998

000405952 FRANK D'ESCAFI *I.*

CAS M

POR: BIESOLO (FR)

VECINA DIAZ, RAMON

1999

000406140 GOYA D'ESCAFI

ALA H

POR: EMPIRE STAR (USA)

VECINA DIAZ, RAMON

AMI D'SKOVGARD (000403786) CAS 1993 0

Padre: DEXSON SKOVSGARD(DEN) 1.21,1-A por FOX HANOVER (USA) 1.17 y NICOLINE SKOVSGARD (DEN) 1.25

Madre: LADYJO 1.26,8-H por FILE DANS LE VENT(FR) 1.19,9 y BEVERLY 1.26,4-H

CRIADOR: IÑIGUEZ SOBEN, VICTOR

1997

000405464 ERMOSA LANGKJAER

CAS H

POR: JUB LANGKJAER (DEN)

PALAU PLANELLS, JOSE

AMODNA (FR) (000405177) CAS 1988 1.19,6

Padre: NARCUS 0 por I.P.O. 0 y I.P.O 0

Madre: ODNA (FR) 0 por URI F 1.19 y HEGRETA 0

CRIADOR: Nacida en FRANCIA

1999

000406051 GALA DES BOSQ

CAS H

POR: VICADILLO (FR)

PARERA FERRER, BERNARDO

ANATBE (000403601) ALA 1993 0

Padre: HABEO (FR) 1.18,3-H por PALEO (FR) 1.19,9 y PANAMA III (FR) 1.21

Madre: GALERE D'ERIVAN (FR) 1.22,7 por MISTRAL B (FR) 1.21 y URA II (FR) 0

CRIADOR: ORFILA SINTES, ANTONIO

1997

000405404 ESTABE

ALA M

POR: ISAK G.T. (DEN)

ORFILA SINTES, ANTONIO

ANDHRA TC (000403600) ALA 1993 1.23,3-A

Padre: FILEO 1.20,1-A por EQUILEO (FR) 1.13 y HELIOPHILE (FR) 1.20,2-A

Madre: HELEN DU FORT G S 1.20,3-A por ETCHOU (FR) 1.21,5-H y ISABELLE DU FORT(FR) 1.29,0-H

CRIADOR: MOREY OBRADOR, BARTOLOME

1999

000406299 GELEN DU PLESSIS

CAS H

POR: VIDOCQ DU PLESSIS(FR)

MUNTANER BAUZA, JUAN

ANGGI (000403621) CAS 1993 1.32,3-A

Padre: KEYSTONE BENGAL(USA) 1.16,6-A por HICKORY PRIDE (USA) 1.14,2 y BRIGHT VALOUR (USA) 1.19

Madre: AMERICA R 1.32,0-H por RENALDO B (FR) 1.20,8-A y VODKA II (FR) 1.22,6-A

CRIADOR: GUAL DE TORRELLA LE-SENNE, JUAN

1997

000405295 EXCALIBUR HIGH

CAS M

1.23,5-A

80725

POR: QUICK HIGH (FR)

RIUTORT TORRENT, JOSE LUIS

1999

000406099 GASPER CRISMI

CAS M

POR: ASSOUAN (FR)

JUAN MARQUET, ANTONIO

2000

000406546 HICKORY CRISMI

CAS H

POR: LORD VICTORY (USA)

JUAN MARQUET, ANTONIO

ANGLO PROPER (NOR) (000404746) CAS 1987 1.16,3-A

Padre: COOPER LOBELL (USA) 0 por SPEEDY CROWN (USA) 1.12,8 y CRYSTAL LOBELL (USA) 0

Madre: KENWOOD TRINKET (USA) 0 por NEVELE DIAMOND (USA) 1.13,5 y CROWNING GLORY (USA) 0

CRIADOR: Nacida en NORUEGA

1998

000405703 FRESCA J.P.

CAS H

POR: FIELD JUDGE (USA)

PASCUAL AMOROS, HERMANOS

2000

000406767 HARRISON JP "IA"

CAS M

POR: PROFUMO OM (ITY)

PASCUAL AMOROS, HERMANOS

ANIKA (000403620) CAS 1993 1.24,6-A

Padre: KEYSTONE BENGAL(USA) 1.16,6-A por HICKORY PRIDE (USA) 1.14,2 y BRIGHT VALOUR (USA) 1.19

Madre: ESTRELLA MORA 1.23,7-A por MARLOD (DEN) 1.18,7-A y SICILIA M 1.28,5-A

CRIADOR: GUAL DE TORRELLA LE-SENNE, JUAN

1999

000406327 GECO DE TORRELLA

CAS M

POR: BLASON DE MAI (FR)

GUAL DE TORRELLA LE-SENNE, JUAN

ANIMADUCLOS (000403779) CAS 1993 1.27,1-A

Padre: NARCISSE DU CLOS(FR) 1.30,1-A por CRISTOBAL L (FR) 1.19 y IDYLLE D'EYLLONS(FR) 0

Madre: LAINDIA O por HARICOT DES GROIX (FR) 1.19,8 y UMBELA 1.24-0-H

CRIADOR: MESQUIDA LOPEZ, JAIME

1998
000405863 FAT NEG M POR: ARISTOPHANES (GER) MESQUIDA GALMES, JAIME

ANNA CHOUAN (FR) (000403726) NEG 1988 1.19,1-H

Padre: LORY (FR) 1.16,9 por DAROLD II (FR) 1.19 y AGRIPPA (FR) 1.19
Madre: OANA CHOUAN (FR) 1.22,7 por QUEYJA (FR) 1.20,0 y SOURCIL (FR) 1.21

CRIADOR: Nacida en FRANCIA

1995
000404425 CALITJA CAS H POR: QUADRILLE DU PIN (FR) GALMES PASCUAL, JOSE
1998
000405636 FINE CHOUAN NEG H POR: Z-AFTERBURNER (CAN) GALMES PASCUAL, JOSE
1999
000406035 GIRONA CHOUAN CAS H POR: MERSANT HANOVER (USA) GALMES PASCUAL, JOSE

ANNSONG TARA (USA) (000404369) CAS 1988 1.19,8-H

Padre: BALTIC SPEED (USA) 1.12,1 por SPEEDY SOMOLLI (USA) 1.11 y SUGAR FROSTING (USA) 1.22
Madre: SONG SPARROW (USA) 0 por NEVELE PRIDE (USA) 1.11,3 y CROWNED LARK (USA) 1.19

CRIADOR: Nacida en E.E.U.U.

1995
000404663 CANGURO SPED SV CAS M 1.20,8-A 223000 POR: FIELD JUDGE (USA) FERRIOL SALVAT, JESUS
1996
000404992 DAMERICA GS CAS H 1.22,8-A 59666 POR: TAP DANCE KID (USA) GARCIAS MAS, TOMAS
1998
000405878 FLIGHT HORSE G.S. NEG M 1.19,8-A POR: TAP DANCE KID (USA) GARCIAS MAS, TOMAS
2000
000406683 HANSON HORSE GS ALA M POR: THAT'S A GLEAM (USA) GARCIAS MAS, TOMAS

ANOVER BLEU (000403571) CAS 1993 0

Padre: JAUNE ET BLEU (FR) 1.19,3-H por UNO (FR) 1.18,4 y SOUVERAINE M M (FR) 1.23
Madre: HANOVERA 1.29,5-H por HELIOS CH (HOL) 1.19,4-A y HABEDEBLUM (FR) 1.22,6-A

CRIADOR: MARTORELL CANTARELLAS, BARTOLOME

1999
000406301 GALIDO RANCHO CAS M POR: ALADIN DES ESSARTS (FR) MARTORELL CANTARELLAS, BARTOLOME
2000
000406700 HOCAMORA CAS H POR: ALADIN DES ESSARTS (FR) MARTORELL CANTARELLAS, BARTOLOME

ANOVERA HANOVER S.M. (000100462) CAS 1976 1.25,5-H

Padre: GLASNAY HANOVER (SU) 1.19,9-H por APEX HANOVER (USA) 1.15,1 y GLUKHOMAN (SU) 1.26,5
Madre: M.ITU 1.25,0-H por HOURVARI (FR) 1.22,1 y ZALAMERA (I.T.I.) 1.30,9-H

CRIADOR: ADROVER RIGO, GABRIEL

1987
000202213 PANYORA CAS H 1.21,1-A 1160775 POR: LABRADOR DE THOURY (FR) BOSCH ALCOVER, ANTONIO
1989
000302536 SIMPATIC ALA M 1.22,3-A 206650 POR: LABRADOR DE THOURY (FR) VAQUER SUREDA, ANTONIO
1991
000402956 UNALBA ALA H 1.22,4-H 591333 POR: PLAISIR D'AMOUR (FR) MARTI VALLESPIR, JAIME
1992
000403303 VOLEDORA CAS H 1.21,0-A 459584 POR: NORI DES ETANGS (FR) MARTI VALLESPIR, JAIME
1993
000403783 ALISON FORT ALA M 0 POR: QUEBEC DE MARCAIS (FR) MARTI VALLESPIR, JAIME
1994
000404203 BOY ALA M 0 POR: TIBURCE DES ECUS (FR) MARTI VALLESPIR, JAIME
1996
000404923 DOLCE DE NOELS CAS H POR: QUITO DES HOELS (FR) MARTI BAUZA, JAIME
1997
000405387 ES MA BE CAS H POR: QUITO DES HOELS (FR) MARTI BAUZA, JAIME

APSENTA (000403504) CAS 1993 1.24,8-A

Padre: BARCLAY SQUARE (USA) 1.17,9-A por SPEEDY CROWN (USA) 1.12,8 y BLITHE LOBELL (USA) 1.18,9
Madre: V PAMELA 1.25,7-H por NOGARO (FR) 1.21,3 y O. PAMELA 1.32,8-H

CRIADOR: MONSERRAT ROSELLO , BERNAT

1999

000406271 GOLFO

CAS M

POR: HANSA STENSBÆK(DEN)

MELIS GOMILA, RAMON

AQUAVISE (FR) (008801041) NEG 1988 1.19,5-H

Padre: MON CEPALE (FR) por QUERIDO II (FR) 1.17,6 y ENNA (FR)

Madre: QUAVIS GRANCHAMP (FR) por ILAIN (FR) y MYCENIS GRANDCHAMP (FR)

CRIADOR: FALTO DE ANTECEDENTES ,

2000

000406595 HALF DI MONMES

CAS H

POR: LORD VICTORY (USA)

MONTANER ANGLADA, PEDRO

ARANCHA BLEU (000403574) CAS 1993 0

Padre: JAUNE ET BLEU (FR) 1.19,3-H por UNO (FR) 1.18,4 y SOUVERAINE M M (FR) 1.23

Madre: PURA O por ELIPHAR (FR) 1.20,4 y FRANELA O

CRIADOR: MARTORELL CANTARELLAS , BARTOLOME

1999

000406302 GALDOS

CAS M

POR: ALADIN DES ESSARTS (FR)

MARTORELL CANTARELLAS, BARTOLOME

2000

000406695 HORSE

CAS M

POR: ALADIN DES ESSARTS (FR)

MARTORELL CANTARELLAS, BARTOLOME

ARIANNE (000403611) ALA 1993 1.26,8-H

Padre: OBOURG (FR) 1.20,3-A por URA (FR) 1.18,5 y BOURBOURG (FR) 1.24

Madre: FAQUINA 1.26,4-H por BRIO GRANDCHAMP (FR) 1.21,2-A y CAPRICHOSA 1978 O

CRIADOR: CARMONA MERCADAL , DAVID

1998

000405658 FIDDLY D'ARLAU

ALA H

1.30,5-H

POR: PACHA D'ARLAU (FR)

CARMONA MERCADAL, DAVID

ARIS LINE (000403612) CAS 1993 1.35,2-A

Padre: ARISTOPHANES (GER) 1.17,4-A por FAKIR DU VIVIER (FR) 1.14 y GRACE RODNEY (USA) 1.17

Madre: LINEA T.R. O por FOLIGNO (FR) 1.20,8-H y OEKINA (FR) O

CRIADOR: ROCA COMELLA , ANTONIO

1997

000405489 ERIS LINE

CAS H

POR: FILED

SOLIVELLAS RIPOLL, FRANCISCO

1998

000405805 FYE DE MAI

CAS H

POR: BLASON DE MAI (FR)

SOLIVELLAS RIPOLL, FRANCISCO

2000

000406541 HITO

CAS H

POR: TRAIN WAY (SWE)

SOLIVELLAS RIPOLL, FRANCISCO

ARNIESSA PAX (SWE) (000405975) CAS 1986

Padre: ARNIE'S AIM (USA) por ARNIE ALMAHURST(USA) 1.12 y PICTURE DART (USA)

Madre: MONI SCOTT (SWE) por LION SCOTT (SWE) y JANNIE FIBBER (SWE)

CRIADOR: Nacida en SUECIA

1999

000406384 GORG BLAI

CAS M

POR: BUCK NEWTON (USA)

FORNES VALLESPIR, HERMANOS

2000

000406589 HURON BLAI

NEG M

POR: ALCON BLAI

FORNES VALLESPIR, HERMANOS

ARPA VALSE (000403495) CAS 1993 0

Padre: ROCKY VALSE (FR) 1.18,4-H por CHAMBON P (FR) 1.20 y ELLE VALSE (FR) O

Madre: POMPADUR O por JORIM ASSA (FR) 1.19,5-A y CATYA J.B. O

CRIADOR: NADAL FEBRER , JAIME

1997

000405273 ESQUITX

ALA M

POR: QUASAR CELESTE (FR)

SALORD MESQUIDA, PABLO

1998

000405670 FUMAT

ALA M

POR: PACHA D'ARLAU (FR)

SALORD MESQUIDA, PABLO

1999

000406152 GALIA PRIDE

CAS H

POR: NAPOLITAIN (FR)

SALORD MESQUIDA, PABLO

ARPILE D'ESPOEY (FR) (000405612) CAS 1988 1.20,3-H

Padre: JAMES PILE (FR) 1.17 por AMIRAL WILLIAMS (FR). 1.17 y TA PILE 1.22

Madre: ROXANE D'ESPOEY (FR) por HAUT SION (FR) 1.20 y GRENETTE

CRIADOR: FALTO DE ANTECEDENTES ,

1998
000405774 FUROR DI HOMMES CAS M 1.32,0-H POR: BIBO DI HOMMES *IA* MONTANER ANGLADA, PEDRO
2000
000406597 HADOL DI HOMMES CAS M POR: SCOTTY LOBELL (USA) MONTANER ANGLADA, PEDRO

ARTARITA PLU (000403546) NEG 1993 1.20,7-A

Padre: PLUVIOSE (FR) 1.23,5-A por VALMONT (FR) 1.18 y CITATION (FR) 0

Madre: SIBARITA 1.26,8-A por GOUR (FR) 1.21,1-H y ZALAMEA 1.28,3-A

CRIADOR: TORRES BERNAT , BARTOLOME

2000
000406643 HACUM SC CAS M POR: Z-AFTERBURNER (CAN) CUADRA SA COMERMA.

ARUSA-M (000403645) CAS 1993 1.29,4-A

Padre: NAPOLITAIN (FR) 1.20,6-H por FLORESTAN (USA) 1.15 y FAUVILLE (FR) 1.21

Madre: TORTONA M 1.34,1-H por NECTRIA (FR) 1.24,1-H y BREDA M 1.25,2-H

CRIADOR: GUTIERREZ BALLESTEROS , JOSE JULIAN

1997
000405577 EBRA M CAS H 1.24,7-A 186600 POR: VELO FIRST (FR) GUTIERREZ BALLESTEROS, JOSE JULIAN
1998
000405810 FLAC M CAS M 1.33,7-H POR: VOL D'ANGE (FR) GUTIERREZ BALLESTEROS, JOSE JULIAN

ASIKA D'OVILLARS (000403780) ALA 1993 0

Padre: QUETZAL D'OVILLARS (FR) 1.17,7-H por IGOR DE BEAUVOISIN 1.15 y IZENE D'OVILLARS(FR) 1.28

Madre: JESSICA 0 por GAMIN D'ISIGNY (FR) 1.19,0-A y BORINE 1.31,4-H

CRIADOR: CALVO GUERRERO , ANSELMO

1999
000406082 GIRSY QUEEN CAS H POR: MEADOWBRANCH ELMO (USA) BAUZA BALAGUER, BARTOLOME

ASPA NINFA (000403577) CAS 1993 0

Padre: PLUVIOSE (FR) 1.23,5-A por VALMONT (FR) 1.18 y CITATION (FR) 0

Madre: NINFA M.A. 0 por JORIM ASSA (FR) 1.19,5-A y TAILANDIA 0

CRIADOR: MORRO PEREZ , JUAN

2000
000406735 HERMINA ALA H POR: MEMO HEJNSTRUP (DEN) CANTALLOPS TORRENS, MIGUEL

ASTRA DU VIVIER (000403733) ALA 1993 0

Padre: PHEBUS DU VIVIER(FR) 1.18,8-A por BUFFET II (FR) 1.14,7 y COUR ROYALE (FR) 1.20

Madre: UTECIANA (FR) 1.24,7-H por TARPAN III (FR) 1.18,7 y LUTECIA D'IRAN (FR) 1.23

CRIADOR: GELABERT GALMES , BERNARDO

1998
000405802 FARI CAS M POR: URF DE CLAIRE (FR) MESTRE BORDOY, FRANCISCO

ATAPY GF (000403580) ALA 1993 1.24,0-A

Padre: QUINQUET (FR) 1.16,4-A por BUFFET II (FR) 1.14,7 y EMONE (FR) 1.17

Madre: MALAWI S M 1.23,5-A por HARICOT DES GROIX (FR) 1.19,8 y M.ITU 1.25,0-H

CRIADOR: GARAU ROSSELLO , ANTONIO

2000
000406572 HYUNDAI ALA M POR: FORMIA LOBELL (DEN) CRESPI SOCIAS, ALEJANDRO

ATENEA FRENE (000403681) CAS 1993 1.21,1-A

Padre: MERSANT HANOVER(USA) 1.17,1-A por FLORIDA PRO (USA) 1.11,5 y MANEROS PRIDE (USA) 1.16,4
Madre: ROMY FRENE (FR) 1.22,6-A por CLEVELAND (FR) 1.19,7 y JOIE PRINTANIERE(FR) 0

CRIADOR: CUADRA ALORDA ,

1997 000405240	ESPEDI CROW	CAS M	1.23,0-A	32000	POR: TRIGGER SPEED (USA)	GALLEGO HOMAN, JULIAN
1999 000406132	GELAMI DE FRENE	CAS M			POR: TAP DANCE KID (USA)	PEÑA GRIMALT-FULLANA,
2000 000406515	HINDSIA CROWN	CAS H			POR: Z-AFTERBURNER (CAN)	GRIMALT FULLANA, PEÑA

ATENEA M (000403502) CAS 1993 1.27,8-A

Padre: SLOGAN (GER) 1.18,1-A por KEYSTONE HILLIARD (USA) 1.14,6 y RESIDENZ (GER) 1.21,3
Madre: ENEIBA 1.24,5-A por EAQUE GRANDCHAMP(FR) 1.20,3-H y NIKA PIROSKA 1.30,9-H

CRIADOR: SUREDA JAUME , JUAN

1999 000406208	GAMBERRO NEULA	CAS M			POR: REGAL DJUHM (DEN)	SUREDA BRUNET, JOSE
-------------------	----------------	-------	--	--	------------------------	---------------------

AUBA (000403788) CAS 1993 0

Padre: TOWNSMAN (USA) 1.14 -A por NEVELE PRIDE (USA) 1.11,3 y MY TOWN (USA) 1.17
Madre: REINA II 1.26,8-A por HOURVARI (FR) 1.22,1 y GINESTA (I.T.I.) 0

CRIADOR: JAUME VIDAL , NICOLAS

2000 000406463	HURON D'AUBA	CAS H			POR: MARINO (USA)	JAUME VIDAL, NICOLAS
-------------------	--------------	-------	--	--	-------------------	----------------------

AUME GT (000403488) ALA 1993 1.24,0-A

Padre: LABRADOR DE THOURY (FR) 1.19,2-H por CANINO (FR) 1.17,1 y DEUTZIA (FR) 1.24
Madre: VEVEYSANNE (FR) 0 por MANAY PORT (FR) 1.19 y GALOPAIDE (FR) 1.27

CRIADOR: CUADRA GAVALLINA ,

1999 000406029	GAVALLINA	ALA H			POR: EMPIRE STAR (USA)	TERRASA NEBOT, JOSE
-------------------	-----------	-------	--	--	------------------------	---------------------

AURA D'ABRIL (000403774) ALA 1993 0

Padre: TALASSIUS (FR) 1.17,1-H por QUIOCO (FR) 1.15-A y GAMELIA (FR) 1.14
Madre: ADOREUSE (FR) 0 por LURABO (FR) 1.13 y DOREUSE (FR) 0

CRIADOR: PASCUAL MASSANET , FRANCISCO

1999 000406229	GALATZO	CAS M			POR: TRISTAN (FR)	PASCUAL MASSANET, FRANCISCO
2000 000406629	HACANEA	CAS H			POR: TRISTAN (FR)	PASCUAL MASSANET, FRANCISCO

AURELIENNE (FR) (000403355) CAS 1988 1.21,6-A

Padre: JEAN (FR) 1.16 por VIMONT (FR) 1.19 y BAGHERA (FR) 1.24
Madre: ORICETTE (FR) 0 por ALBATROS (FR) 1.25 y IMAGE MABON (FR) 0

CRIADOR: Nacida en FRANCIA

1996 000404874	DART DE LADIL	ALA M			POR: NEMO	SALLEINS JUAN, SEBASTIANA
1998 000405787	FIE DE LADIL	CAS H	1.23,4-A		POR: UNIVERS DE MESLAY(FR)	SALLEINS JUAN, SEBASTIANA
1999 000406265	GAITA DE LADIL	CAS H			POR: TRAIN WAY (SWE)	SALLEINS JUAN, SEBASTIANA

AURORA D'ARLAU (000403649) CAS 1993 0

Padre: PACHA D'ARLAU (FR) 1.15,8-A por DUC DE MAUREVERT(FR) 1.17 y JACKIE JACK (FR) 0
Madre: MARINA HANOVER 1.33,1-A por GALANT DE RETZ (FR) 1.20,2 y DORELIA HANOVER 1.33,1-H

CRIADOR: SANTANDREU SERVERA , JUAN

1998

AVELANDINA (000200305) ALA 1976 1.30,0-H

Padre: JASMIN DU PONT (FR) 1.21,6 por QUIROGA II (FR) 1.24 y DIANE R (FR) 1.32

Madre: TORRAVELONDINAFLORO por RAVEL (FR) 1.21 y ONDINA II (I.T.I.) O

CRIADOR: FLORIT MERCADAL, MANUEL

1982 000201008 HEY	ALA H 0	POR: FOLIGNO (FR)	GELABERT QUETGLAS, JAIME
1983 000201189 JUNIOR	CAS M 1.21,3-A	399527 POR: SOURIANT QUERCY (FR)	GELABERT QUETGLAS, JAIME
1986 000201938 NIRBAL	CAS M 1.24,9-A	655100 POR: BAL DU VERBOIS (FR)	TEIXIDOR PONS, MAGDALENA
1989 000302577 SABRINA BOYS	CAS H 1.21,5-A	1064799 POR: SAVERO (HOL)	TEIXIDOR PONS, MAGDALENA
1990 000302734 TRISTAN (SPA)	ALA M 1.21,8-A	5100 POR: ODORANT (FR)	TEIXIDOR PONS, MAGDALENA
1992 000403243 VITAL DE THOURY	CAS M 1.24,8-A	115000 POR: LABRADOR DE THOURY (FR)	TEIXIDOR PONS, MAGDALENA
1993 000403465 AVISPADA	ALA H 1.22,8-A	354700 POR: OBOURG (FR)	TEIXIDOR PONS, MAGDALENA
1994 000404093 BONENIT	CAS H 1.23,2-A	255166 POR: TOWNSMAN (USA)	TEIXIDOR PONS, MAGDALENA
1998 000405777 FILLINA HANOVER	CAS H 1.30,5-H	POR: VILLAGE HANOVER (USA)	TEIXIDOR PONS, MAGDALENA

AWAY (000403636) ALA 1993 1.24,2-A

Padre: US.WAY TO PLEASE (USA) 1.14,8 por NEVELE PRIDE (USA) 1.11,3 y WAY TO LOVE (USA) O

Madre: DESDEMONA C II 1.30,5-A por OSCAR C II (FR) 1.23,1-H y QUENIA KHAN 1.27,4-H

CRIADOR: GUAL DE TORRELLA LE-SENNE, JUAN

2000 000406757 HERMOSA BABY	NEG H	POR: QUETZAL D'OVILLARS (FR)	MUNAR RIBAS, MIGUEL
---------------------------------------	-------	------------------------------	---------------------

AYAYAY (000403629) CAS 1993 1.22,5-A

Padre: LYPHARD (FR) 1.21,2-H por VILLEQUIER B (FR) 1.17,4 y ERITZA (FR) O

Madre: FINURA 1.28,0-H por GALANT DE RETZ (FR) 1.20,2 y VERA S.M. 1.38,2-A

CRIADOR: GUAL DE TORRELLA LE-SENNE, JUAN

1999 000406231 GALOPINA	CAS H	POR: Z-AFTERBURNER (CAN)	CUADRAS DANI,
-----------------------------------	-------	--------------------------	---------------

AYDA (000403553) ALA 1993 1.21,2-A

Padre: ORIO (FR) 1.20,3-A por CAPRIOR (FR) 1.19,8 y HONFLEUR (FR) 1.19,5

Madre: FARAONA 1.24,7-H por NATHAN (DEN) 1.18,8 y RAMIRA II O

CRIADOR: SOREL FERRER, BARTOLOME

2000 000406458 HAPPY DAY VX	CAS H	POR: CORRIE KORT (GER)	VAQUER SUREDA, ANTONIO
---------------------------------------	-------	------------------------	------------------------

AYLA GRANDCHAMP (000403448) TOR 1993 0

Padre: HYATT (DEN) 1.24,7-A por VOKAL N (DEN) 1.14,9 y CARINA BIRK (DEN) 1.25

Madre: JAURILLE (FR) 1.20,0-H por QUEYJA (FR) 1.20,0 y AURORE MABON (FR) 1.27

CRIADOR: DURAN GAYA, MIGUEL

1997 000405204 ENYA GRANDCHAMP	ALA H	POR: LENOX LOBELL (USA)	DURAN GAYA, MIGUEL
1999 000406031 GRISA GRANDCHAMP	TOR H	POR: LENOX LOBELL (USA)	DURAN GAYA, MIGUEL
2000 000406442 HENYA GRANDCHAMP	TOR H	POR: LENOX LOBELL (USA)	DURAN GAYA, MIGUEL

AZAR (000403508) ALA 1993 1.26,7-A

Padre: OLKY (FR) 1.18,2-A por AIGLE NOIR (FR) 1.18,0 y CATHY III (FR) 1.20

Madre: FIBRINA HC 1.27,5-A por GIATO (FR) 1.18,7-H y TRIFULCA MORA 1.27,5-A

CRADOR: MARTINEZ GAMIZ , VIDAL

1997

000405375 EVIL NOIR

ALA M

POR: VICADILLO (FR)

HERNANDEZ MUÑOZ, ANTONIO

2000

000406416 HOONEY MOON

CAS H

POR: VILLAGE HANOVER (USA)

HERNANDEZ MUÑOZ, ANTONIO

AZUCENA F (000100523) CAS 1976 1.26,0-H

Padre: GRECO (DEN) 1.22,2-A por EARL'S MR WILL 1.16,9 y PRIMAVERA 1.23,3

Madre: OLGA Y 1.21,6-H por CHANG OSTERLOKKE (DEN) 1.18,8 y ILDFLUEN (DEN) 0

CRADOR: PONS PALLICER , BARTOLOME

1986

000201927 NINO-B

CAS M 0

POR: TROTTLING B (DEN)

BIBILONI FRAU, SEBASTIAN

1988

000202250 RISQUE B

ALA H 1.22,6-A 331750

POR: ETCHOU (FR)

BIBILONI FRAU, SEBASTIAN

1989

000302550 SOCIO B

CAS M 1.18,3-A 1793876

POR: SLOGAN (GER)

BIBILONI FRAU, SEBASTIAN

1990

000302823 TONY B

ALA M 1.24,2-A 78500

POR: SLOGAN (GER)

BIBILONI FRAU, SEBASTIAN

1992

000403144 VERDY GS

CAS H 1.23,3-A 104850

POR: ETCHOU (FR)

GARCIAS MAS, TOMAS

1994

000404262 BABIECA GS

CAS H 1.17,9-A 1538271

POR: TAP DANCE KID (USA)

GARCIAS MAS, TOMAS

1996

000404997 DAFNIS GS

CAS M 1.17,5-A 1500330

POR: FIELD JUDGE (USA)

GARCIAS MAS, TOMAS

1999

000406287 GALA GS

CAS H

POR: FIELD JUDGE (USA)

GARCIAS MAS, TOMAS

BABA LLAR (000404291) CAS 1994 1.38,0-A

Padre: LENOX LOBELL (USA) 1.13,8-H por SPEEDY SOMOLLI (USA) 1.11 y LINDYS LADY (USA) 1.18

Madre: ONGLENN CREIOMIN (FR 0 por CARUS L (FR) 1.21 y HEG CREIOMIN (FR) 1.23

CRADOR: PROHENS BENNASAR , ANGELA MARIA

2000

000406404 HABE JUDGE

CAS H

POR: FIELD JUDGE (USA)

CUADRA ALCINA-BRUNET,

BABIECA 1977 B (000200067) CAS 1977 0

Padre: AUGUST WORTHY (DEN) 1.22,3 por CAVALIER 0 y IRIS WORTHY 0

Madre: TURQUESA 0 por JASMIN DU PONT (FR) 1.21,6 y ZALAMERA (I.T.I.) 1.30,9-H

CRADOR: PROHENS ARTIGUES , JAIME

1999

000406058 GOLONDRIÑA

CAS H

POR: SPEED ATOUT (FR)

PROHENS ARTIGUES, JAIME

2000

000406462 HERENCIA LOBELL

CAS H

POR: LENOX LOBELL (USA)

PROHENS ARTIGUES, JAIME

BACFA (FR) (000405990) CAS 1989 1.23,3

Padre: MENTON (FR) por GAZON (FR) 1.17 y DALINE (FR)

Madre: MISS AGFA (FR) por QUATT CENT TROIS (FR) 1.21,2 y OSNAGO (ITY) 1.22,1

CRADOR: Nacida en FRANCIA

1999

000406195 GANICAUT

CAS H

POR: HENRY CORNER (GER)

LLITERAS LLULL, ANTONIO

BALBINA (000404018) CAS 1994 1.22,0-A

Padre: UNAG (FR) 1.20,5-H por QUIOCO (FR) 1.15-A y GNA (FR) 1.21,8

Madre: AVELINA ORNEBJERG 0 por PRINS ORNEBJERG(DEN) 1.23,2 y QUIRINA (I.T.I.) 0

CRADOR: LLULL SANCHEZ , ANTONIO

2000

000406402 HEITORN CN

CAS M

POR: STARLIGHT C N (DEN)

LLULL SANCHEZ, ANTONIO

BALDUFA (000404029) CAS 1994 0

Padre: JALEO PIROSKA 1.17,5-A por SURGY HANOVER (USA) 1.17,4-A y ANNETTE DYHRBERG(DEN) 1.19,0-A

Madre: HEY DE SPORUP 0 por SPORUP (DEN) 1.22,6-H y VERONICA WORTHY 1.30,9-H

CRIADOR: GELABERT MASSANET , ANTONIO

1998

000405765 FLETXA SIURANA

CAS H

POR: SLOGAN (GER)

TORTELL ALORDA, JUAN

1999

000406186 GARRIDA SIURANA

CAS H

POR: FORMIA LOBELL (DEN)

TORTELL ALORDA, JUAN

BARDA DE TORRELLA (000404272) CAS 1994 1.30,5-A

Padre: US.WAY TO PLEASE (USA) 1.14,8 por NEVELE PRIDE (USA) 1.11,3 y WAY TO LOVE (USA) 0

Madre: REFLEX 1.41,0-A por GOMUS (FR) 1.21,4 y CALA ANDREA 0

CRIADOR: GUAL DE TORRELLA LE-SENNE , JUAN

1999

000406046 GILENKO

CAS H

POR: SCOTTY LOBELL (USA)

MATEMALES FERRER, CATALINA

BARETA (000404313) CAS 1994 1.24,5-H

Padre: NAPOLITAIN (FR) 1.20,6-H por FLORESTAN (USA) 1.15 y FAUVILLE (FR) 1.21

Madre: RODNEY II 1.34,1-A por POLAR (GER) 1.18,7 y TERLINA 0

CRIADOR: NOGUERA VALVERDE , GASPAR

1998

000405832 FARES CROM

CAS H

POR: MEADOWBRANCH ELMO (USA)

TORRENS COMPANY, ANTONIA

2000

000406409 HESTARLINE

NEG H

POR: STARLIGHT C N (DEN)

HUNTANER TORRENS, MIGUEL

BARITA B (000404036) CAS 1994 0

Padre: POLO DE BELLEVUE(FR) 1.21,9-A por CHAMBON P (FR) 1.20 y IBSALINE D'ANGLARS(FR) 1.21

Madre: FRANCIS 1.25,3-A por ANETO (FR) 1.19,0 y TINA HANOVER Y 1.24,4-H

CRIADOR: BERGAS MAS , ANTONIO

1998

000405718 FEDORA STAR A.R.

CAS H

POR: EMPIRE STAR (USA)

RIBAS TUGORES, ANDRES

1999

000406108 GAS LOBELL AR

CAS M

POR: SCOTTY LOBELL (USA)

RIBAS TUGORES, ANDRES

BAROCHE (000404135) CAS 1994 1.28,8-A

Padre: NAPOLITAIN (FR) 1.20,6-H por FLORESTAN (USA) 1.15 y FAUVILLE (FR) 1.21

Madre: LAROCHE M 0 por IMPREU DE MESLAY (FR) 1.20,6 y LUXURIANTE (FR) 1.23,0-A

CRIADOR: ADROVER SUÑER , MATIAS

1999

000406036 GALILEA AF

CAS H

POR: TRIGGER SPEED (USA)

CUADRAS ADROVER-FERRER.

BEATLE CROWN (000404111) CAS 1994 0

Padre: NOME HANOVER (USA) 1.19,9-A por SUPER BOWL (USA) 1.12,3 y NOBLE REFLECTION(USA) 1.15,7

Madre: JETTE'S SECRET (NOR) 0 por DAMONS PRIDE (USA) 0 y FINE STAR (DEN) 1.19,1-A

CRIADOR: GARI OLIVER , JOSE IGNACIO

2000

000406540 HABANA STAR

CAS H

POR: AMBASSADOR FORTUNA (USA)

BATISTA, CUADRA

BEAUTY WOMAN (SWE) (000405974) CAS 1991

Padre: SPEEDY LMAR (USA) por SPEEDY CROWN (USA) 1.12,8 y NOBLE CAROL (USA)

Madre: RITA FLOWER (SWE) por ARCTIC EDITION (SWE) y RITA DAUGHTER (SWE)

CRIADOR: Nacida en SUECIA

1999

000406233 GIBIBO

CAS H

POR: TRISTAN (FR)

TERRASA SANCHO, JOSE

BEBE D'OVILLARS (000404063) ALA 1994 0

Padre: QUETZAL D'OVILLARS (FR) 1.17,7-H por IGOR DE BEAUVOISIN 1.15 y IZENE D'OVILLARS(FR) 1.28

Madre: HELGWINE-R 1.28,5-H por GIATO (FR) 1.18,7-H y GWEN UHELLE (FR) 1.21,8

CRIDADOR: BUJOSA HOMAR , FRANCISCO

1998 000405630 FUMBON	CAS M	1.27,5-A	POR: T. ZUMBON	CARRERAS SINTES, DANIEL
1999 000406033 GOBLIN DEBON	ALA M		POR: T. ZUMBON	CARRERAS SINTES, DANIEL
2000 000406564 HOWARD	ALA M		POR: T. ZUMBON	CARRERAS SINTES, DANIEL

BEKY DAS PONT (000404004) CAS 1994 0

Padre: TOWNSMAN (USA) 1.14 -A por NEVELE PRIDE (USA) 1.11,3 y MY TOWN (USA) 1.17

Madre: LAZARILLA TV 1.24,6-A por TWIST S (FR) 1.22,7-H y SITA JUNE (DEN) 1.46,3-H

CRIDADOR: ESCUDERO SIREROL , JAIME

1999 000406166 GORKY D'AS PONT	CAS H		POR: HENRY CORNER (GER)	ESCUDERO SIREROL, JAIME
2000 000406585 HOOKER DAS PONT	CAS M		POR: LORD VICTORY (USA)	ESCUDERO SIREROL, JAIME

BELINDA LIRA (000404253) CAS 1994 1.28,5-A

Padre: DEMETRIUS SF 1.19,5-A por GLASNYS HANOVER (SU) 1.19,9-H y VALESKA S.F. 0

Madre: LIRA 0 por GALAGO (FR) 1.22,2-H y DIMITRIA 1.31,1-H

CRIDADOR: MONTANER PONS , MIGUEL

1999 000406059 G KETU	ALA M		POR: TREMPOLINO (FR)	GOMILA TORRES, HERMANOS
---------------------------------	-------	--	----------------------	-------------------------

BELISA B (000404070) ALA 1994 0

Padre: NAPOLITAIN (FR) 1.20,6-H por FLORESTAN (USA) 1.15 y FAUVILLE (FR) 1.21

Madre: FIRA 1.26,6-H por ANETO (FR) 1.19,0 y AROS D'OR B 1976 0

CRIDADOR: BAUZA MESQUIDA , ANTONIO

2000 000406571 HANDINA B	CAS H		POR: VAGABOND KING (FR)	BAUZA MESQUIDA, ANTONIO
------------------------------------	-------	--	-------------------------	-------------------------

BELLA SISSI (000100323) ALA 1977 1.27,6-H

Padre: GRECO (DEN) 1.22,2-A por EARL'S MR WILL 1.16,9 y PRIMAVERA 1.23,3

Madre: SISSI 1.24,6-H por NECTRIA (FR) 1.24,1-H y NORMA 0

CRIDADOR: OLIVES RIUDAVETS , JOSE

1984 000201357 LINDANGO	ALA M	<u>1.21,4-H</u>	1164575	POR: HILDANGO (FR)	OLIVES RIUDAVETS, JOSE
1985 000201627 M. SISSI	CAS H	1.35,2-A	1100	POR: HILDANGO (FR)	OLIVES RIUDAVETS, JOSE
1986 000201930 NACHITO	CAS M	<u>1.18,3-H</u>	4686734	POR: HILDANGO (FR)	OLIVES RIUDAVETS, JOSE
1987 000202122 PRIDE DANDY	ALA M	<u>1.22,1-A</u>	1156303	POR: EGO (FR)	OLIVES RIUDAVETS, JOSE
1988 000202314 RONEY	CAS M	<u>1.22,4-A</u>	507375	POR: JORIM ASSA (FR)	OLIVER RIUDAVEST, JOSE
1990 000302724 T. SISSI	ALA H	0		POR: NEVADIEN (FR)	OLIVES RIUDAVETS, JOSE
1991 000402936 UNA LLINARITX	CAS H	1.24,1-H	266915	POR: NEVADIEN (FR)	OLIVES RIUDAVETS, JOSE
1992 000403291 VUELVE SISSI	ALA H	0		POR: HILDANGO (FR)	OLIVES RIUDAVETS, JOSE
1993 000403662 AGATA LLINARIS	CAS H	0		POR: OBOURG (FR)	OLIVES RIUDAVETS, JOSE
1994 000404308 BRANDY LLINARITX	CAS M	<u>1.21,7-A</u>	416889	POR: TOWNSMAN (USA)	OLIVES RIUDAVETS, JOSE
1995 000404562 CACHITO LLINARITX	ALA M	<u>1.19,3-A</u>	909760	POR: ROCKY VALSE (FR)	OLIVES RIUDAVETS, JOSE
1997 000405425 ESTIL LLINARITX	CAS M	1.25,7-H	76600	POR: PACHA D'ARLAU (FR)	OLIVES RIUDAVETS, JOSE
1999 000406149 GRACIA LLINARITX	CAS H			POR: NAPOLITAIN (FR)	OLIVES RIUDAVETS, JOSE

BELLE DE FRELIGNE(FR) (000403792) CAS 1989 1.21,8-A

Padre: PACTOLE DE TILLARD (FR) 1.17,7 por URA (FR) 1.18,5 y CASA DE MIRVIL 0

Madre: RALEA DU PAS (FR) 1.25 por EQUILEO (FR) 1.13 y KOTUALE O

CRIADOR: Nacida en FRANCIA

1996 000404823	DORIA D'ESCAFI	CAS H		POR: EMPIRE STAR (USA)	VECINA DIAZ, RAMON	
1997 000405428	ELITE D'ESCAFI	CAS H	1.22,9-A	44250	POR: EMPIRE STAR (USA)	VECINA DIAZ, RAMON
1998 000405779	FABULA D'ESCAFI	CAS H		POR: EMPIRE STAR (USA)	VECINA DIAZ, RAMON	
1999 000406137	GRETA D'ESCAFI	CAS H		POR: SCOTTY LOBELL (USA)	VECINA DIAZ, RAMON	
2000 000406553	HEYDAY D'ESCAFI	CAS H		POR: TAP DANCE KID (USA)	VECINA DIAZ, RAMON	

BELLE DU SABLIER (FR) (000405594) CAS 1989 1.19,8-H

Padre: MAITRE ATOUT (FR) por SABI PAS (FR) 1.17,6 y FEE DE SANS ATOUT (FR)

Madre: HERMINE DU SABLIER (FR) por KANO 1.25 y UNE JONQUILLE T (FR)

CRIADOR: Nacida en FRANCIA

2000 000406394	HERMINE SOMOLLI	CAS H		POR: MARINO (USA)	CALVO FORNES, BARTOLOME
-------------------	-----------------	-------	--	-------------------	-------------------------

BELLISSIMA M (000404208) CAS 1994 0

Padre: TOWNSMAN (USA) 1.14 -A por NEVELE PRIDE (USA) 1.11,3 y MY TOWN (USA) 1.17

Madre: LESLY M 1.23,7-A por ARTICHAUT M (FR) 1.21,0H y TORTONA M 1.34,1-H

CRIADOR: GUTIERREZ BALLESTEROS, JOSE JULIAN

1999 000406142	GINA M	ALA H		POR: VOL D'ANGE (FR)	GUTIERREZ BALLESTEROS, JOSE JULIAN
2000 000406549	HAPPY VICTORY	CAS M		POR: LORD VICTORY (USA)	PONS VIDAL, CARLOS

BENVEGUDA ARTA (000404060) CAS 1994 0

Padre: LANCANT S.M. 1.25,0-A por JORIM ASSA (FR) 1.19,5-A y QUINTA HANOVER 1.21,3-H

Madre: BRENTA S.F. 0 por ANETO (FR) 1.19,0 y BRENTA (SU) 1.37,6-H

CRIADOR: GONZALEZ FERRER, JOSE FELIX

1998 000405850	FOC D'ESPIRE	CAS M		POR: VIDOCQ DU PLESSIS (FR)	PONT PASCUAL, GUILLERMO
-------------------	--------------	-------	--	-----------------------------	-------------------------

BENVENGUDA (000100524) CAS 1977 1.23,3-H

Padre: NATHAN (DEN) 1.18,8 por FROSTY HANOVER (USA) 1.14,5 y ANITA PRIDE (DEN) 1.29,2

Madre: FATA MORGANA (DEN) 1.47,3 por HOLSTENBURCHE - 1.20,3 y RELLA THE GREAT 1.29,3

CRIADOR: COLL MOLL, GUILLERMO

1991 000403007	UFANOS-BEN	CAS M	0	POR: HJERARD NICOLAI (DEN)	COLL MOLL, GUILLERMO	
1992 000403162	VENTI-VENGUT	CAS M	0	POR: QUADRILLE DU PIN (FR)	COLL MOLL, GUILLERMO	
1994 000404032	BEANAT	CAS H	1.17,7-A	597466	POR: HJERARD NICOLAI (DEN)	COLL MOLL, GUILLERMO
1995 000404413	COMPANYERA	CAS H		POR: TELL DES BRUYERES (FR)	COLL MOLL, GUILLERMO	
1996 000404781	DIVERTIDA	ALA H		POR: VASCO DE TARTIFUME (FR)	COLL MOLL, GUILLERMO	
1997 000405267	ESBENVENGUDE	CAS H	1.26,4-A	13750	POR: Z-AFTERBURNER (CAN)	COLL MOLL, GUILLERMO
1999 000406241	GUS MARINO	CAS M		POR: MARINO (USA)	ORELL RIGO, LORENZO	

BEPHISDANA (FR) (000403354) CAS 1989 0

Padre: MEPHISTO (FR) 1.18 por TONY M (FR) 1.15,8 y QUANTA 1.24

Madre: ROSADANA (FR) 0 por BILL D 1.16 y ADAÑA B 1.23

CRIADOR: Nacida en FRANCIA

1993 000403740	APRIOLO	ALA M	1.20,1-H	1184855	POR: SAPIOLO (FR)	TORRES BERNAT, BARTOLOME
-------------------	---------	-------	----------	---------	-------------------	--------------------------

1994 000404149 BEFIS DU PIN	ALA H	0		POR: QUADRILLE DU PIN(FR)	TORRES BERNAT, BARTOLOME
1995 000404542 COLOMA	CAS H			POR: NAPOLITAIN (FR)	TORRES BERNAT, BARTOLOME
1996 000404869 DEFIS TARTIFUM	CAS H	1.25,7-H	83000	POR: VASCO DE TARTIFUME (FR)	TORRES BERNAT, BARTOLOME
1997 000405246 ESPLENDIDA Z	CAS H			POR: Z-AFTERBURNER (CAN)	TORRES BERNAT, BARTOLOME
1998 000405792 FENOLL MART	CAS M			POR: TRAIN WAY (SWE)	TORRES BERNAT, BARTOLOME
1999 000406393 GERONA SPEED	CAS H			POR: TRIGGER SPEED (USA)	MARTORELL CANTARELLAS, BARTOLOME

BERLINA 1977 (000200664) CAS 1977 1.22,1-A

Padre: UVALLI (FR) 1.20 por VORONOFF (FR) 1.25,0 y DROUAISE (FR) 1.26

Madre: DEFENSORA 1.37,8-H por DIASPRO (ITY) 1.26,2 y IMPARABLE (I.T.I.) 1.39,6-H

CRIADOR: GOMILA ARBONA, RAFAEL

1985 000201793 MATX S.R.	CAS M	1.29,1-A	9375	POR: GALANT DE RETZ (FR)	ADROVER ESTELRICH, FRANCISCO
1986 000201860 NUMBLON SR	CAS M	0		POR: ZUMBON MORA	ADROVER ESTELRICH, FRANCISCO
1989 000302498 SKOPAS SR	CAS M	1.24,6-H	163050	POR: FILEO	ADROVER ESTELRICH, FRANCISCO
1990 000302708 TILEO SR	CAS M	<u>1.21,1-A</u>	712035	POR: FILEO	ADROVER ESTELRICH, FRANCISCO
1991 000403006 UVALLI S.R.	ALA M	<u>1.20,4-A</u>	1173428	POR: FILEO	ADROVER ESTELRICH, FRANCISCO
1997 000405211 ERLINA SR	CAS H			POR: SMOOTH CHARACTER (USA)	ADROVER ESTELRICH, FRANCISCO

BIANCA GOWAN (SWE) (000405889) CAS 1989 1.17,2

Padre: ATA STARL (SWE) por TIBUR 1.19 y ATA BDONNA V

Madre: LILLI GOWAN (SWE) por KENTUCKY FIBBER (SWE) y MONNY BULWARK (SWE)

CRIADOR: Nacida en SUECIA

1998 000405928 FLAMENCO ESPORT	CAS M			POR: TRIGGER SPEED (USA)	TERRASA SANCHO, JOSE
1999 000406224 GEROLIN	CAS M			POR: TRIGGER SPEED (USA)	TERRASA SANCHO, JOSE
2000 000406448 HISPANO GOWAN	CAS M			POR: Z-AFTERBURNER (CAN)	FUSTER SERVERA, JOSE

BICHE CHOUAN (FR) (000403745) CAS 1989 1.22 -H

Padre: LORY (FR) 1.16,9 por DAROLD II (FR) 1.19 y AGRIPPA (FR) 1.19

Madre: NINA CHOUAN (FR) 1.19 por DANGERVILLOIS (FR) 1.21 y DINAQUIL (FR) 1.21

CRIADOR: Nacida en FRANCIA

1995 000404460 CELIA DES BOSQ	CAS H	<u>1.21,2-A</u>	450609	POR: ROI DES LANDES (FR)	PARERA FERRER, BERNARDO
1996 000404893 DUC DES BOSQ	CAS M			POR: ROCKY VALSE (FR)	PARERA FERRER, BERNARDO
1997 000405530 EMBRUIX DES BOSQ	CAS M			POR: VOL D'ANGE (FR)	PARERA FERRER, BERNARDO

BILEIKA VB (000404247) CAS 1994 1.25,6-A

Padre: TOWNSMAN (USA) 1.14 -A por NEVELE PRIDE (USA) 1.11,3 y MY TOWN (USA) 1.17

Madre: DAMA JB 1.42,5-H por ANETO (FR) 1.19,0 y SABRINA 1971 O

CRIADOR: VIVES VIVES, JERONIMO

2000 000406579 HERIKA VB	NEG H			POR: ALCON BLAI	VIVES VIVES, JERONIMO
------------------------------------	-------	--	--	-----------------	-----------------------

BINIATI B (000404284) ALA 1994 0

Padre: HABEO (FR) 1.18,3-H por PALEO (FR) 1.19,9 y PANAMA III (FR) 1.21

Madre: GALERE D'ERIVAN (FR) 1.22,7 por MISTRAL B (FR) 1.21 y URA II (FR) 0

CRIADOR: ORFILA SINTES, ANTONIO

1998 000405776 FEUBE	CAS M	1.28,0-H	POR: VILLAGE HANOVER (USA)	ORFILA SINTES, ANTONIO
1999 000406170 GUANYA B	CAS H		POR: VILLAGE HANOVER (USA)	ORFILA SINTES, ANTONIO
2000 000406560 HABEO DE BINIATI	CAS M		POR: LORD VICTORY (USA)	ORFILA SINTES, ANTONIO

BJ "N" HAZEL (USA) (000404758) CAS 1985 1.17,1-A

Padre: NEVELE IMPULSE (USA) 1.13,4 por NEVELE PRIDE (USA) 1.11,3 y FLORAL PRINCESS (USA) 1.19,6
Madre: HASTY HILL (USA) 1.14,6 por B.F.COALTOWN (USA) 1.14,7 y HOW ABOUT ME 0

CRIADOR: Nacida en E.E.U.U.

1996 000405151 DIC MAN HC	CAS M	<u>1.22,6-A</u>	57400	POR: JOIN LOJBJERG (USA)	CARRERAS SERRA, JAIME
1997 000405475 EDEL KID HC	CAS H	<u>1.22,3-A</u>	18100	POR: TAP DANCE KID (USA)	CARRERAS SERRA, JAIME
1999 000406212 GENIAL HC	CAS H			POR: SCOTTY LOBELL (USA)	CARRERAS SERRA, JAIME
2000 000406627 HAZEL THAT'S HC	CAS M			POR: THAT'S A GLEAM (USA)	CARRERAS SERRA, JAIME

BLUE BELL VX (000404075) CAS 1994 0

Padre: LABRADOR DE THOURY (FR) 1.19,2-H por CANINO (FR) 1.17,1 y DEUTZIA (FR) 1.24
Madre: J. DOS. PERELLONS 0 por EGO (FR) 1.19,5-H y ALFA MORA 1.28,7-A

CRIADOR: VAQUER SUREDA , ANTONIO

1999 000406294 GWEN OF BLUE VX	CAS H			POR: ATKINSON RIDGE (USA)	VAQUER SUREDA, ANTONIO
--	-------	--	--	---------------------------	------------------------

BOIRA DE LADIL (000404214) CAS 1994 1.33,8-A

Padre: NAPOLITAIN (FR) 1.20,6-H por FLORESTAN (USA) 1.15 y FAUVILLE (FR) 1.21
Madre: VERONIQUE LOVE (FR) 1.21,4-H por JAMES PILE (FR) 1.17 y PEGGY LOVE (FR) 1.23

CRIADOR: SALLEINS JUAN , SEBASTIANA

2000 000406666 HURA DE LADIL	CAS H			POR: TRAIN WAY (SWE)	SALLEINS JUAN, SEBASTIANA
--	-------	--	--	----------------------	---------------------------

BOMBON BLEU (000404234) CAS 1994 0

Padre: JAUNE ET BLEU (FR) 1.19,3-H por UNO (FR) 1.18,4 y SOUVERAINE M M (FR) 1.23
Madre: H. PRIDE 1.25,9-A por RODEO C (FR) 1.19,9 y KALA ANDREA (DEN) 0

CRIADOR: LLULL ROSSELLO , RAFAEL

1998 000405702 FILIGRANA DES PUIG	ALA H			POR: MERSANT HANOVER(USA)	LLULL ROSSELLO, RAFAEL
2000 000406557 HIPY DES PUIG	ALA M			POR: ALADIN DES ESSARTS (FR)	LLULL ROSSELLO, RAFAEL

BON DOS MAIX (000200213) ALA 1977 0

Padre: UVALLI (FR) 1.20 por VORONOFF (FR) 1.25,0 y DROUAISE (FR) 1.26
Madre: U VICIOSA 0 por QUOLOMBON (FR) 1.22,6 y LOBA 1.29,1-A

CRIADOR: SERVERA NADAL , JUAN

1982 000201005 HONG KONG	ALA M	1.29,7		POR: OLE SENATOR (DEN)	GOMILA ARBONA, RAFAEL
1984 000201496 LOLIN MAX	CAS M	0		POR: JORIM ASSA (FR)	CAÑELLAS BARCELO, PEDRO
1986 000201976 NINO MACH	ALA M	0		POR: JORIM ASSA (FR)	CAÑELLAS BARCELO, PEDRO
1987 000202243 PETIT MACH	ALA M	0		POR: IQUELON (FR)	CAÑELLAS BARCELO, PEDRO
1989 **0302603 SEA MARCUS	ALA M	1.29,8-A	25750	POR: ESPOIR DE CHAPEAU(FR)	BORDOY VIVES, JUAN
1990 000302787 TUVALLI	ALA H	0		POR: LUBERIAN (FR)	BORDOY VIVES, JUAN
1993 000403505 ALFONSINA	CAS H	0		POR: QUINQUET (FR)	BORDOY VIVES, JUAN
1994 000404091 BOBY	ALA M	0		POR: LANCANT S.M.	BORDOY VIVES, JUAN
1996					

000404882 DUMBO CAS M POR: LABRADOR DE THOURY (FR) TOUS GINARD, MIGUEL ANTONIO
1997
000405255 EVORA ALA H POR: TSAR DE SAINT CYR (FR) TOUS GINARD, MIGUEL ANTONIO

BONA GATINES (000404015) ALA 1994 1.28,2-A

Padre: PHOCAS DU GATINES(FR) 1.16,8 por AIGLE NOIR (FR) 1.18,0 y FUSION (FR) 1.27
Madre: UTECIANA (FR) 1.24,7-H por TARPAN III (FR) 1.18,7 y LUTECIA D'IRAN (FR) 1.23

CRIADOR: GELABERT GALMES , GABRIEL

2000
000406522 HOSANNA CAS H POR: Z-AFTERBURNER (CAN) BUSQUETS SALAS, MARTIN

BORGIE D'AMUR (000404183) ALA 1994 0

Padre: LOVELY MUSIC (DEN) 1.18,0-A por GLENQUIN (USA) 1.14 y OTHILIE GOTTRUP(DEN) 1.22
Madre: QUENOTTE SABLaise(FR) 1.21 -H por BORGIA III (FR) 1.19 y DIANE DE RETZ (FR) 1.26

CRIADOR: ALOMAR FONTCUBERTA , MIGUEL

1999
000406193 GALLITO DE VIDAL CAS M POR: TAP DANCE KID (USA) MARTINEZ GAMIZ, VIDAL

BRAILY (000404041) CAS 1994 0

Padre: OK DU GANEP (FR) 1.19,5-H por ELIOSUS (FR) 1.18 y FEE D'ARNAGE (FR) 1.26
Madre: REBONA 1.31,8-A por LABRADOR DE THOURY (FR) 1.19,2-H y DAMA AUGUSTA 1.23,8-H

CRIADOR: JUAN MARQUET , ANTONIO

1997
000405346 ERICXON ALA M 1.21,3-A 116700 POR: JEPPE W (DEN) JUAN MARQUET, ANTONIO

BRENTA Z (000404030) CAS 1994 1.24,4-H

Padre: ROSCOE (FR) 1.19,4-H por ELEAZAR. (FR) 1.13 y TON IDYLLE P (FR) 1.21
Madre: ZETA 1.22,6-A por RADAR (FR) 1.21,8 y PORTUGUESA 1.39,2-A

CRIADOR: MESQUIDA NADAL , GABRIEL

1999
000406014 GAPITOLE CAS M POR: TRISTAN (FR) TORRES VERDERA, FRANCISCO
2000
000406733 HARLEY CAS M POR: TRISTAN (FR) CUADRA SA CANOVA,

BRENTHA MA (000404125) CAS 1994 0

Padre: KEYSTONE BENGAL(USA) 1.16,6-A por HICKORY PRIDE (USA) 1.14,2 y BRIGHT VALOUR (USA) 1.19
Madre: BRENTA (SU) 1.37,6-H por TANGEYZER (SU) 1.17,5 y BALTIKA (SU) 1.27,9

CRIADOR: MOYA ALEMANY , HERMANOS

2000
000406441 HESTAMBUK CAS M POR: SPEED ATOUT (FR) FERRER ALZAMORA, JOSE

BRISE DE LA LOGE(FR) (000403747) CAS 1989 0

Padre: BEAUSEJOUR II (FR) 1.18 por KERJACQUES (FR) 1.19,4 y MAGICIENNE (FR) 1.19
Madre: NIRHE (FR) 1.22 por SABLON (FR) 1.20 y A LA REINE (FR) 1.23

CRIADOR: Nacida en FRANCIA

1996
000405041 DINES ALA H 1.20,9-A 125200 POR: LENOX LOBELL (USA) CAMPOMAR SEGUI, ANTONIO
1997
000405419 ESINES ALA H 1.22,4-A POR: TRESOR BRETON (FR) CAMPOMAR SEGUI, ANTONIO
1999
000406300 GRILL CAS H POR: CHARLIE PASSION (FR) CAMPOMAR SEGUI, ANTONIO
2000
000406476 HISTORIA DE PASSION CAS H POR: CHARLIE PASSION (FR) CAMPOMAR SEGUI, ANTONIO

BULLA FLORIT (000404302) CAS 1994 0

Padre: QUICK HIGH (FR) 1.19,0-A por HIGH ECHELON (FR) 1.15,4 y BELLA DONNA III (FR) 1.21
Madre: OPRIORE (FR) 1.33,1-H por CAPRIOR (FR) 1.19,8 y FANTINE DU GY (FR) 0

CRIADOR: FLORIT MERCADAL , MANUEL

1998 000405725	FLOR DE FLO	ALA H	POR: ISAK G.T. (DEN)	FLORIT MERCADAL, MANUEL
1999 000406147	GRANCOR DE FLO	ALA H	POR: ISAK G.T. (DEN)	FLORIT MERCADAL, MANUEL
2000 000406569	HUMA DE FLO	CAS H	POR: LORD VICTORY (USA)	FLORIT MERCADAL, MANUEL

BUÑOL BENGAL (000404303) CAS 1994 0

Padre: KEYSTONE BENGAL(USA) 1.16,6-A por HICKORY PRIDE (USA) 1.14,2 y BRIGHT VALOUR (USA) 1.19

Madre: TRINQUETTE (FR) 1.25,3 por EPAMINONDAS (FR) 1.20,4 y LEUCANIE (FR) 1.21

CRIADOR: BRONDO JOVER , NICOLAS

1999 000406157	GEPPE	ALA M	POR: JEPPE W (DEN)	ALLES CANET, FRANCISCO
2000 000406509	HELOIS CORNER	CAS H	POR: HENRY CORNER (GER)	ALLES CANET, FRANCISCO

CABBAGE PATCH KID (US) (000406382) TOR 1983

Padre: LINDY'S CROWN (USA) 1.11 por LINDY'S PRIDE (USA) 1.13,1 y SPEEDY TOE (USA) 1.15,3

Madre: LA BELLE HELENE (US) por FLORICAN (USA) 1.13 y PARISIAN MODEL (US)

CRIADOR: Nacida en E.E.U.U.

2000 000406763	HAF BOWL	TOR M	POR: LINEBACHER (USA)	ORTEGA REINA, GUILLERMO
--------------------------	----------	-------	-----------------------	-------------------------

CABEZA (000100163) CAS 1978 1.26,6-A

Padre: ORNIFLE (FR) 1.21,7 por DEDE V (FR) 1.21 y ETOILE D'ARDIERES (FR) 1.32

Madre: PALMERA O por HOURVARI (FR) 1.22,1 y IEOCA O

CRIADOR: MERCADAL SALORD , DAMASO

1983 000201145	JOTAVI	CAS M	1.26,4-H	15000	POR: GOUR (FR)	MERCADAL SALORD, DAMASO
1986 000201886	NIKE STAR	CAS M	1.25,0-A	306545	POR: ESPOIR DE CHAPEAU(FR)	PINEDA ROSELL, MANUEL
1987 000202102	PINK STAR	CAS M	1.25,0-H	541967	POR: HABEO (FR)	PINEDA ROSELL, MANUEL
1992 000403236	VEZA	CAS H	1.22,1-A	564110	POR: OBOURG (FR)	BENEJAM BENEJAM, JUAN
1994 000404039	BRIGITTE CABEZA	CAS H	1.26,8-H	41260	POR: OK DU GANEP (FR)	MESQUIDA TORRES, LORENZO
1996 000405050	DETROIT	CAS M	1.23,0-A	109200	POR: JEPPE W (DEN)	MESQUIDA TORRES, LORENZO
1997 000405441	ECTASIS ISAK	CAS H	1.32,2-A	5075	POR: ISAK G.T. (DEN)	MESQUIDA TORRES, LORENZO
1999 000406143	GINET DE FLO	CAS M			POR: ISAK G.T. (DEN)	FLORIT MERCADAL, MANUEL

CAIA (FR) (000403722) CAS 1990 0

Padre: IOBARKO (FR) 1.21,1 por QUIOCO (FR) 1.15-A y TABARKA (FR) 1.23

Madre: GNA (FR) 1.21,8 por RANISHKA 1.19,6 y SPA II (FR) 1.23

CRIADOR: Nacida en FRANCIA

1994 000404344	BRANCA DES BOSQ	CAS H	1.22,1-A	89100	POR: ROYAL CHAMBON (FR)	PARERA FERRER, BERNARDO
1997 000405527	ESTEL DES BOSQ	CAS M	1.25,2-A		POR: TRIGGER SPEED (USA)	PARERA FERRER, BERNARDO
1998 000405693	FLAMA DES BOSQ	ALA H			POR: VICADILLO (FR)	PARERA FERRER, BERNARDO
2000 000406746	HIMNE DES BOSQ "IA"	CAS M			POR: BIESOLO (FR)	PARERA FERRER, BERNARDO

CAISERINDEN (000404667) CAS 1995

Padre: SURGY HANOVER (USA) 1.17,4-A por STAR'S PRIDE (USA) 1.12,8 y SURREY HANOVER (USA) 1.16,7

Madre: IMMER BLITZ (DEN) 1.17,0-A por RETROSPECT (USA) 1.14,2 y CLIMI BLITZ (DEN) 1.27,3

CRIADOR: MOLL GARAU , JUAN

2000
000406734 HACHE D'OR

CAS M

POR: FILED

CALDENTE Y FONS, LORENZO

CALI (000100587) ALA 1978 1.38,7-H

Padre: RENALDO B (FR) 1.20,8-A por HORUS L (FR) 1.20,8 y FLEUR DE MAI IX (FR) 1.26

Madre: HARTA O por JOLI COEUR (FR) 1.31,6-H y QUIRLA I 1.38,1-H

CRIADOR: TELER, JUAN RAMON

1982 000200817 HEYDI	ALA H	1.34.1-A	POR: ELIDO (FR)	BERMUDEZ MORENO, ANTONIO
1994 000404195 BARON DE LARRE	ALA M	1.23.1-A 126300	POR: UMIKO DE LARRE (FR)	MESQUIDA ROSSELLO, MARGARITA
1995 000404496 CALISKIPPER SM	CAS H		POR: MOUNTAIN SKIPPER (DEN)	MESQUIDA ROSSELLO, MARGARITA
1996 000404914 DEN MOUNTAIN SM	ALA H		POR: MOUNTAIN SKIPPER (DEN)	MESQUIDA ROSSELLO, MARGARITA
1997 000405356 ESPANYOL SM	CAS M		POR: BARCLAY SQUARE (USA)	MESQUIDA ROSSELLO, MARGARITA
1998 000405866 FILLASPEED S.M.	CAS H		POR: TRIGGER SPEED (USA)	MESQUIDA ROSSELLO, MARGARITA

CANELA TR (000404554) ALA 1995

Padre: ROCKY VALSE (FR) 1.18,4-H por CHAMBON P (FR) 1.20 y ELLE VALSE (FR) O

Madre: CACHITA 1.29,3-H por SOURIAnt QUERCY (FR) 1.22,2-H y RAQUEL M 1.40,7-H

CRIADOR: DE OLIVAR OLIVER, GABRIEL

1998 000405669 FLAMBY D'ARLAU	ALA M		POR: PACIA D'ARLAU (FR)	MERCADAL MARQUES, CARLOS
1999 000406177 GRANDI	ALA M		POR: HENRY CORNER (GER)	ALLES CANET, FRANCISCO

CAPRICHOSA PRIM (000404719) CAS 1995

Padre: ROCKY VALSE (FR) 1.18,4-H por CHAMBON P (FR) 1.20 y ELLE VALSE (FR) O

Madre: ROSAURA O por NAPOLITAIN (FR) 1.20,6-H y VARCOLINA P 1.26,7-A

CRIADOR: RIERA JUAN, JUAN

2000 000406453 HOLLY	CAS H		POR: ARISTOPHANES (GER)	FERNANDEZ SILVA, ANTONIO
-------------------------	-------	--	-------------------------	--------------------------

CARELLA NECA (000404671) NEG 1995

Padre: QUENTIN DE BREUILH (FR) 1.19,9-A por CAID IV (FR) 1.19,9 y DAONELLA (FR) O

Madre: LA FILLETTE O por HAUT QUITO (FR) 1.19,3 y FILLETTE DU ROVE (FR) 1.21,7-H

CRIADOR: PIZA BUYOLA, CRISTOBAL

2000 000406566 HIDAIRA NECA	CAS H		POR: THAT'S A GLEAM (USA)	PIZA BUYOLA, CRISTOBAL
--------------------------------	-------	--	---------------------------	------------------------

CARIOCA STAR (000404577) CAS 1995

Padre: TOWNSMAN (USA) 1.14-A por NEVELE PRIDE (USA) 1.11,3 y MY TOWN (USA) 1.17

Madre: CIMICAIRE (FR) O por LURABO (FR) 1.13 y REINE DE VINCENNES (FR) 1.20,7

CRIADOR: ORTEGA REINA, GUILLERMO

1999 000406183 GIPSI ESTAR	CAS H		POR: FORMIA LOBELL (DEN)	FERRIOL SALVAT, ALBERTO
-------------------------------	-------	--	--------------------------	-------------------------

CARLETTE (000404560) CAS 1995

Padre: NAPOLITAIN (FR) 1.20,6-H por FLORESTAN (USA) 1.15 y FAUVILLE (FR) 1.21

Madre: HURI 1.27,8-H por URUS G (FR) 1.20 y BRENTA (SU) 1.37,6-H

CRIADOR: FORNES BRUNET, MIGUEL

2000 000406614 HARLET	CAS M		POR: MEMO HEJNSTRUP (DEN)	FORNES BRUNET, MIGUEL
--------------------------	-------	--	---------------------------	-----------------------

CARLOTA BLAI (000404570) CAS 1995

Padre: PARVALLON 1.16,8-A por JAUNE ET BLEU (FR) 1.19,3-H y ONDEE DU CARVALLON 1.27,7
Madre: GYLDNE ROG (DEN) 0 por ROG DYHRBERG (DEN) 1.23,3 y DLGA. (DEN) 0

CRIADOR: FORNES VALLESPÍR, HERMANOS

1999
000406240 GARÇON BLAI CAS M POR: MEMO HEJNSTRUP (DEN) FORNES VALLESPÍR, HERMANOS

CAROLINA (000100699) ALA 1978 0

Padre: ULLON (FR) 1.19,6-A por NARCISSE VIII (FR) 1.30,2 y AIMEE B (FR) 1.28
Madre: HARMONISLEY 1.22,6-A por FOX M (FR) 1.23 y SILVA (I.T.I.) 1.28,5-H

CRIADOR: TERRASA POU, JUAN ANTONIO

1982
000201063 HARMONI BIRD CAS H 0 POR: GREAT JOHN CUADRA PORTELL-VICH.
1999
000406317 GEMELLA CAS H POR: ALADIN DES ESSARTS (FR) MARTORELL CANTARELLAS, BARTOLOME

CAROLINA II (000201475) CAS 1978 0

Padre: TENDERLOIN (USA) 1.18,5 por RODNEY (USA) 1.13,0 y FILET MIGNON (USA) 1.18,3
Madre: TINSELLE 0 por SIRIUS III (FR) 1.20,0 y ISLA DEL ESTE -ITI 0

CRIADOR: MARTORELL CANTARELLAS, BARTOLOME

1984
000201530 LARUSKA CAS H 0 POR: ROUSKO (FR) MARTORELL CANTARELLAS, BARTOLOME
1985
000201811 MUNDO PEQUEÑO CAS M 0 POR: ELIPHAR (FR) MARTORELL CANTARELLAS, BARTOLOME
1987
000202175 PIONERA ALA H 0 POR: ELIPHAR (FR) MARTORELL CANTARELLAS, BARTOLOME
1988
000202364 REMEDIOS CAS H 0 POR: ELIPHAR (FR) MARTORELL CANTARELLAS, BARTOLOME
1989
000302653 SOM DAVANT ALA M 0 POR: ELIPHAR (FR) MARTORELL CANTARELLAS, BARTOLOME
1991
000402931 USHAMEL CAS H 0 POR: ELIPHAR (FR) MARTORELL CANTARELLAS, BARTOLOME
1994
000404167 BRONCELLA CAS H 0 POR: JAUNE ET BLEU (FR) MARTORELL CANTARELLAS, BARTOLOME
1995
000404635 CAROLINA BLAU CAS H POR: JAUNE ET BLEU (FR) MARTORELL CANTARELLAS, BARTOLOME
1996
000405087 DAMIANA CAS H POR: JAUNE ET BLEU (FR) MARTORELL CANTARELLAS, BARTOLOME
1997
000405517 ES PRECIOSA BLAU CAS H POR: JAUNE ET BLEU (FR) MARTORELL CANTARELLAS, BARTOLOME

CAROLINA MAYO (000100667) CAS 1978 1.22,2A

Padre: ORNIFLE (FR) 1.21,7 por DEDE V (FR) 1.21 y ETOILE D'ARDIERES (FR) 1.32
Madre: TEBA 0 por STIA (FR) 1.20,9 y BAVIERA (I.T.I.) 1.37,2-H

CRIADOR: OLIVER GOMILA, COSME M|

1989
000302618 S'AUBA DE MAIG CAS H 1.17,9-A 1360925 POR: EGO (FR) OLIVER GOMILA, COSME M|
1993
000403616 ANUSKA ALA H 0 POR: TROTting B (DEN) OLIVER GOMILA, COSME M|
1995
000404423 CRISTIE CAS H 1.31,9-A POR: TROTting B (DEN) OLIVER GOMILA, COSME M|
1997
000405480 ETXARAVIDA CAS H POR: TIBURCE DES ECUS(FR) OLIVER GOMILA, COSME M|

CARVALLINA BLAI (000404571) CAS 1995

Padre: PARVALLON 1.16,8-A por JAUNE ET BLEU (FR) 1.19,3-H y ONDEE DU CARVALLON 1.27,7
Madre: LATINA HEDEVANG(DEN) 1.20,3-A por FRANCIS SENATOR (DEN) 1.21,9 y RIKKA KIGNAES (DEN) 1.23,1

CRIADOR: FORNES VALLESPÍR, HERMANOS

2000
000406525 HIMO BLAI CAS M POR: MEMO HEJNSTRUP (DEN) FORNES VALLESPÍR, HERMANOS

CASUALIDAD STAR (000404578) CAS 1995

Padre: JAUNE ET BLEU (FR) 1.19,3-H por UNO (FR) 1.18,4 y SOUVERAINE M M (FR) 1.23

Madre: FINE STAR (DEN) 1.19,1-A por FRANCIS SENATOR (DEN) 1.21,9 y STARDUST (DEN) 0

CRIADOR: ORTEGA REINA , GUILLERMO

1999
000406260 GITANERO CAS M POR: AMBASSADOR FORTUNA (USA) BERMUDEZ MORENO, ANTONIO

CASUALIDAD TR (000404553) CAS 1995

Padre: ROCKY VALSE (FR) 1.18,4-H por CHAMBON P (FR) 1.20 y ELLE VALSE (FR) 0

Madre: RAM TR 1.22,7-A por JORIM ASSA (FR) 1.19,5-A y OEKINA (FR) 0

CRIADOR: DE OLIVAR OLIVER , GABRIEL

1999
000406162 GAMES BOND SC CAS M POR: VILLAGE HANOVER (USA) CAVALLER CAVALLER, JUAN RAMON

CATERINA S.M. (000100542) CAS 1978 1.29,0-H

Padre: ANETO (FR) 1.19,0 por HERMES D (FR) 1.20,6 y FETICHE II (FR) 1.28

Madre: LUCANA 1.35,9-H por KID TOURTERELLE (FR) 1.22 y ZALAMERA (I.T.I.) 1.30,9-H

CRIADOR: ADROVER RIGO , GABRIEL

1983 000201263 JOFAINA S.M.	CAS H	1.23,6-A	180925	POR: MONET (DEN)	ADROVER RIGO, GABRIEL
1985 000201740 ME DEAB S.M.	CAS M	1.21,5-A	718891	POR: ALEX C.B.	ADROVER RIGO, GABRIEL
1987 000202078 PITER SM	ALA M	0		POR: KURDE (FR)	ADROVER RIGO, GABRIEL
1988 000202342 RUBERIAN CATE	CAS M	1.20,8-A	127500	POR: LUBERIAN (FR)	GOMIS FERRER, MIGUEL
1989 000302614 SANDRA CAT	CAS H	1.21,6-A	610500	POR: NAPOLITAIN (FR)	GOMIS FERRER, MIGUEL
1990 000302713 TURBO CAT	CAS M	0		POR: NOMADE EN FORET (FR)	GOMIS FERRER, MIGUEL
1991 000403068 URSULA CAT	ALA H	0		POR: FILEO	GOMIS FERRER, MIGUEL
1993 000403490 ARCO-CAT	ALA M	0		POR: UNAG (FR)	GOMILA GARAU, JAIME
1994 000404068 BENHUR CAT	CAS M	0		POR: NAPOLITAIN (FR)	GOMIS FERRER, MIGUEL
1996 000404820 DEONBRANCH CAT	CAS M			POR: MEADOWBRANCH ELMO (USA)	GOMIS LLOMPART, JAIME
1997 000405460 EMPIRE CAT	ALA M			POR: EMPIRE STAR (USA)	GOMIS LLOMPART, JAIME
1998 000405660 FALDA CAT	CAS H			POR: SCOTTY LOBELL (USA)	GOMIS LLOMPART, JAIME
1999 000406041 GARRIGE CAT	ALA M			POR: SCOTTY LOBELL (USA)	GOMIS LLOMPART, JAIME

CEBINA (000404631) CAS 1995

Padre: JAUNE ET BLEU (FR) 1.19,3-H por UNO (FR) 1.18,4 y SOUVERAINE M M (FR) 1.23

Madre: FABRINA 0 por MONET (DEN) 1.19,6-A y SABINA II 1.24,4-H

CRIADOR: MARTORELL CANTARELLAS , BARTOLOME

2000
000406701 HISTORIA BLEU CAS H POR: ALADIN DES ESSARTS (FR) MARTORELL CANTARELLAS, BARTOLOME

CECILIA (000200649) CAS 1978 1.24,0-A

Padre: TWIST S (FR) 1.22,7-H por L'ELOPE (FR) 1.18,9 y L'HALLALI S (FR) 1.26

Madre: TURISTA FOX 0 por VESTJYDEN (DEN) 1.22,3 y LORENA FOX 1.35,9-H

CRIADOR: HENARES , HERMANOS

1987 000202212 PAS DE CECILIA	CAS H	0		POR: JORIM ASSA (FR)	HENARES RIERA, EMILIO
1991 000402927 U-CECILIA	ALA H	0		POR: BARCLAY SQUARE (USA)	HENARES RIERA, EMILIO
1993 000403531 ASET MAYO CH	CAS M	0		POR: PLAISIR D'AMOUR (FR)	HENARES RIERA, EMILIO
1995 000404531 CELFON CH	CAS M			POR: QUETZAL D'OVILLARS (FR)	HENARES RIERA, EMILIO
1997 000405332 ECIL CH	CAS M			POR: TOWNSMAN (USA)	HENARES RIERA, EMILIO
1999					

CENTECLA D'ETANGS (000404630) CAS 1995

Padre: NORI DES ETANGS (FR) 1.20,7-A por CAPRIOR (FR) 1.19,8 y FALCINELLE (FR) 1.27

Madre: HELSIKA-R 1.43,0-A por GIATO (FR) 1.18,7-H y GANGA 1.38,9-H

CRIADOR: LLOMPART PASCUAL, ANTONIO

1999

000406246 GUITI BEGE

CAS M

POR: ARISTOPHANES (GER)

BENEJAM GENESTAR, ANDRES

2000

000406542 HAOO BD "IA"

CAS M

POR: PROFUMO OM (ITY)

BENEJAM GENESTAR, ANDRES

CETONIA (000100147) CAS 1978 0

Padre: SAMBO TROLLE (DEN) 1.24,9-H por GAST HANOVER (USA) 1.18,8-A y FLICKA THE GREAT 1.40,3

Madre: QUINOLA 1.38,2-H por RADAR (FR) 1.21,8 y BLUE BIRD (I.T.I.) 1.33,1-H

CRIADOR: GINARD FERRER, ANTONIO

1984

000201415 LORIMA G.F.

CAS H 0

POR: JORIM ASSA (FR)

GINARD FERRER, ANTONIO

1988

000202386 RINGO ANDALUZ

CAS M 1.31,7-A 3750

POR: JAUNE ET BLEU (FR)

LLOMPART PASCUAL, ANTONIO

1990

000302822 TRENC DAUBA

NEG M 0

POR: KURDE (FR)

AMER TORTELLA, GABRIEL

1998

000405883 FOSQUE NEGRE

TOR M

POR: QUERER BARBES (FR)

AMER TORTELLA, GABRIEL

CHALALA (FR) (000404352) CAS 1990 0

Padre: JACQUES DES BLAVES (FR) 1.17 por SABI PAS (FR) 1.17,6 y URGANDE C (FR) 0

Madre: POMME DE COURBURE (FR) 1.19,2 por TIVASO P (FR) 1.21 y FADEN (FRA) 0

CRIADOR: Nacida en FRANCIA

1996

000405134 DEMANA PAS

CAS M 1.26,2-A 12150

POR: URF DE CLAIRE (FR)

ROSSELLO VENY, MIGUEL

1997

000405582 EMIR DU PLESSIS

CAS M

POR: VIDOCQ DU PLESSIS (FR)

ROSSELLO VENY, MIGUEL

1998

000405913 FILL DE PLESSIS

NEG M

POR: VIDOCQ DU PLESSIS (FR)

ROSSELLO VENY, MIGUEL

1999

000406366 GELOSA DE ROSS

CAS H

POR: URF DE CLAIRE (FR)

ROSSELLO VENY, MIGUEL

2000

000406555 HELIX CP

CAS H

POR: MARINO (USA)

SEGUI SERRA, BARTOLOME

CHAMOSSIÈRE (FR) (000403749) ALA 1990 0

Padre: LURABO (FR) 1.13 por URA (FR) 1.18,5 y QUELLE BOUM C (FR) 1.27

Madre: NATATA DU RANCH (FR) 1.21,6 por COTENTIN (FR) 1.17,0 y RATATA (FR) 1.25

CRIADOR: Nacida en FRANCIA

1995

000404462 CAMI DES BOSC

CAS M 1.22,6-A 163147

POR: TOWNSMAN (USA)

PARERA FERRER, BERNARDO

1996

000404891 DRUIDA DES BOSC

ALA H 1.30,9-H 22000

POR: ROCKY VALSE (FR)

PARERA FERRER, BERNARDO

1997

000405529 ENCANT DES BOSC

CAS M

POR: ROCKY VALSE (FR)

PARERA FERRER, BERNARDO

1999

000406053 GLOSA DES BOSC

ALA H

POR: VOLO TOURBILLON (FR)

PARERA FERRER, BERNARDO

CHERRY REMINGTON(SWE) (000404757) CAS 1990 1.17,1

Padre: LORD OF ALL 0 por SPEEDY CROWN (USA) 1.12,8 y SOMOLLI (USA) 0

Madre: KELLY'S PRINCESS 0 por BONEFISH (USA) 1.13,5 y SPANISH VICTORY 0

CRIADOR: Nacida en SUECIA

1997

000405378 ELIPSIS FF

CAS H 1.22,2-A

POR: NITTANY STAR (USA)

FRAU FERRER, CATALINA

2000

000406784 HAVANA CLUB SB "IA"

CAS M

POR: BIESOLO (FR)

ROCA COMELLA, ANTONIO

CHICK'S MALIBU (NOR) (000403409) NEG 1987 1.20,9-A

Padre: MALIBU HANOVER (USA) 1.13,7 por SPEEDY COUNT (USA) 1.13,8 y MANEROS PRIDE (USA) 1.16,4
Madre: CHICK EDEN (NOR) 0 por WILD FLASH (DEN) 0 y ANNETT EDEN (DEN) 0

CRIADOR: Nacida en NORUEGA

1993 000403547	ARESTA SV	CAS H	0	POR: TAP DANCE KID (USA)	SOLIVELLAS VANRELL, HERMANOS
1994 000404259	BASIC SV	CAS M	0	POR: TAP DANCE KID (USA)	SOLIVELLAS VANRELL, HERMANOS
1995 000404656	CHICK SV	CAS H		POR: FIELD JUDGE (USA)	SOLIVELLAS VANRELL, HERMANOS
1997 000405423	EXTRA JUDGE SV	CAS H	<u>1.19.7-A</u> 88700	POR: FIELD JUDGE (USA)	SOLIVELLAS VANRELL, HERMANOS

CHIN CHIN (GER) (000405606) CAS 1991

Padre: SMOKIN YANKEE (USA) 1.12,8 por SPEEDY CROWN (USA) 1.12,8 y MODERN YANKEE (USA) 1.17
Madre: KRISTINA CEDER (SWE) por BILL HICKEY (USA) y KRISTINA CEDER (SWE)

CRIADOR: VAQUER SUREDA, ANTONIO

2000 000406787	HERES VX "IA"	CAS H		POR: PROFUMO OM (ITY)	VAQUER SUREDA, ANTONIO
--------------------------	---------------	-------	--	-----------------------	------------------------

CHOUANNE DE JUHEL(FR) (000404748) CAS 1990 1.27,6-A

Padre: QUEMI (FR) 1.13,8 por VALMONT (FR) 1.18 y FLEXINE (FR) 1.18
Madre: ROQUETTE DU CHENE (FR) 0 por FIRSTLY (FR) 1.15 y LANTICA 0

CRIADOR: Nacida en FRANCIA

1996 000404896	DABOUM GF	CAS H		POR: LENOX LOBELL (USA)	GARAU ROSSELLO, ANTONIO
1997 000405320	ELIPSE GF	CAS H		POR: TRESOR BRETON (FR)	GARAU ROSSELLO, ANTONIO

CIMICAIRE (FR) (000403746) ALA 1990 0

Padre: LURABO (FR) 1.13 por URA (FR) 1.18,5 y QUELLE BOUM C (FR) 1.27
Madre: REINE DE VINCENNES (FR) 1.20,7 por FLORESTAN (USA) 1.15 y ERIKA DU CHAUTAY 0

CRIADOR: Nacida en FRANCIA

1995 000404577	CARIOCA STAR	CAS H		POR: TOWNSMAN (USA)	ORTEGA REINA, GUILLERMO
1996 000404842	DEADIVERSION	CAS M		POR: CREATEADIVERSION(USA)	ORTEGA REINA, GUILLERMO
1997 000405369	ESPARTACO SCOT	CAS M	<u>1.20.0-A</u> 49850	POR: CREATEADIVERSION(USA)	ORTEGA REINA, GUILLERMO
1998 000405749	FLASH THE GLEAM	ALA M	<u>1.22.6-A</u>	POR: THAT'S A GLEAM (USA)	ORTEGA REINA, GUILLERMO
1999 000406251	GARDENIA BOWL	ALA H		POR: THAT'S A GLEAM (USA)	ORTEGA REINA, GUILLERMO

CLARA GRANDCHAMP(FR) (000403723) CAS 1990 0

Padre: MINOU DU DONJON (FR) 1.11,5-A por QUIOCO (FR) 1.15-A y GERIBIA (FR) 0
Madre: OCEANE GRANDCHAMP (FR) 1.22,4 por TIBURCE (FR) 1.20,3 y EGERIE GRANDCHAMP 0

CRIADOR: Nacida en FRANCIA

1995 000404463	CLARA DES BOSC	ALA H	<u>1.17.4-A</u> 754752	POR: TRISTAN (FR)	PARERA FERRER, BERNARDO
1997 000405526	ECLIPSI DES BOSC	CAS H		POR: VICADILLO (FR)	PARERA FERRER, BERNARDO
1998 000405692	FOC DES BOSC	ALA M		POR: VICADILLO (FR)	PARERA FERRER, BERNARDO
1999 000406056	GINOLA DES BOSC	CAS M		POR: TRISTAN (FR)	PARERA FERRER, BERNARDO
2000 000406747	HUC DES BOSC	NEG M		POR: Z-AFTERBURNER (CAN)	PARERA FERRER, BERNARDO

CLARISA (000404520) CAS 1995

Padre: TOWNSMAN (USA) 1.14 -A por NEVELE PRIDE (USA) 1.11,3 y MY TOWN (USA) 1.17
Madre: AVELINA ORNEBJERG 0 por PRINS ORNEBJERG(DEN) 1.23,2 y QUIRINA (I.T.I.) 0

CRIADOR: AMER SOCIAS , RAFAEL

1999 000406078	GURFISTE	CAS M			POR: RONSARD DU LOIR (FR)	AMER SOCIAS, RAFAEL
2000 000406471	HELIA BOY	CAS H			POR: COWBOY LINDFLOWER (SWE)	AMER SOCIAS, RAFAEL

CLISSA (DEN) (000201038) CAS 1976 1.19,2-A

Padre: NIDEAL 1.22,0 por LANCE HANOVER (USA) 1.17,9 y IDEAL 1.29,8

Madre: INGA D 1.22,8 por VICTORY MON (USA) 1.17,2 y CITY BINGEN 1.33,5-A

CRIADOR: Nacida en DINAMARCA

1989 000302511	SUNDEY	CAS M	<u>1.22,9-A</u>	354350	POR: GALANT DE RETZ (FR)	GALMES PASCUAL, JOSE
1991 000402968	UTOPIA	CAS H	<u>1.19,7-A</u>	953370	POR: POMPON DE CHENU (FR)	GALMES PASCUAL, JOSE
1992 000403301	VET AQUI	CAS M	<u>1.20,5-A</u>	952487	POR: QUADRILLE DU PIN (FR)	GALMES PASCUAL, JOSE
1993 000403648	ARTILEO	CAS M	1.26,4-H	46650	POR: FILEO	GALMES PASCUAL, JOSE
1994 000404161	BLAKSON	CAS M	<u>1.19,3-A</u>	988795	POR: MERSANT HANOVER (USA)	GALMES PASCUAL, JOSE
1996 000404841	DARD LEO	CAS M	<u>1.19,4-A</u>	75100	POR: FILEO	GALMES PASCUAL, JOSE
1997 000405230	ESCARLATA	CAS H			POR: CREATEADIVERSION (USA)	GALMES PASCUAL, JOSE
1998 000405911	FILLA DE CLISSA	CAS H			POR: URBINO (FR)	GALMES PASCUAL, JOSE
1999 000406280	GINESTA CLISSA	CAS H			POR: TRISTAN (FR)	GALMES PASCUAL, JOSE

COCA (000404610) CAS 1995

Padre: US.WAY TO PLEASE (USA) 1.14,8 por NEVELE PRIDE (USA) 1.11,3 y WAY TO LOVE (USA) 0

Madre: ESPAÑA JB 0 por ANETO (FR) 1.19,0 y OBERIVE O 1.24,0-A

CRIADOR: GUAL DE TORRELLA LE-SENNE , JUAN

2000 000406651	HEROINA DE TORRELLA	CAS H			POR: KEYSTONE BENGAL (USA)	GUAL DE TORRELLA LE-SENNE, JUAN
--------------------------	---------------------	-------	--	--	----------------------------	---------------------------------

COMILONA (000100118) ALA 1978 1.26,1-H

Padre: SAM FRISCO (DEN) 1.24,7-H por TJAJS (DEN) 1.17,9 y JENNY FRISCO (DEN) 1.25,6-A

Madre: MISTERIOSA 0 por ZIBIBBO 1.39,5H y FLOR DE LOTO 0

CRIADOR: FORCADA CORTES , JOSE

1984 300201345	LORD SAM SK	CAS M	1.24,9-A	364800	POR: HILDANGO (FR)	FORCADA CORTES, JOSE
1985 300201635	MANSUR S.K.	CAS M	1.24,3-A	344450	POR: HILDANGO (FR)	FORCADA CORTES, JOSE
1986 300201940	NABI SK	CAS M	1.28,9-H	234178	POR: HILDANGO (FR)	FORCADA CORTES, JOSE
1987 300202101	PADDOCK SK	CAS M	1.23,2-A	714846	POR: EGO (FR)	FORCADA CORTES, JOSE
1989 300302465	SHOWA SK	CAS H	1.25,2-H	185130	POR: GALAGO (FR)	FORCADA CORTES, JOSE
1990 300302790	TIFFER-SK	ALA H	1.25,4-H	193058	POR: NEVADIEN (FR)	FORCADA CORTES, JOSE
1991 300403015	UPPER SK	ALA H	<u>1.22,7-A</u>	219000	POR: NEVADIEN (FR)	FORCADA CORTES, JOSE
1992 300403276	VENUSTA-SK	ALA H	0		POR: NOUKO (FR)	FORCADA CORTES, JOSE
1993 300403617	ARROW SK	ALA M	<u>1.20,4-A</u>	992047	POR: ISAK G.T. (DEN)	FORCADA CORTES, JOSE
1994 300404084	BRAINY SK	ALA H	1.23,0-H	369667	POR: LUBERIAN (FR)	FORCADA CORTES, JOSE
1995 300404501	CAPRICE SK	ALA M			POR: ISAK G.T. (DEN)	FORCADA CORTES, JOSE
1996 300405040	DEVIL SK	ALA H	1.40,5-H		POR: ISAK G.T. (DEN)	FORCADA CORTES, JOSE
1997 300405442	ESTROP	ALA M			POR: ISAK G.T. (DEN)	CAVALLER CAVALLER, JUAN RAMON
1998 300405773	FESTER S.C.	CAS M			POR: VILLAGE HANOVER (USA)	CAVALLER CAVALLER, JUAN RAMON
2000 300406511	HENERGY CORNER	ALA M			POR: HENRY CORNER (GER)	ALLES CANET, FRANCISCO

CONCORDE IT (SWE) (000405973) CAS 1992 1.20.9

Padre: NAPOLETANO (USA) por SUPER BOWL (USA) 1.12,3 y NOBLE SARA (USA)

Madre: VIBEKE HEDEGARD (DEN) por PAY DIRT (USA) 1.14,8 y BETTY THE GREAT (DEN)

CRIADOR: Nacida en SUECIA

1999

000406387 GIVE ME LOVE

ALA H

POR: JEANNE'S SOMOLLI (USA)

PEÑA BAILON.

2000

000406619 HUSAK F

CAS M

POR: AMBASSADOR FORTUNA (USA)

OLIVER BALLESTER, FELIPE

CONFITURA VX (000404419) CAS 1995

Padre: SCIPPIO (USA) 1.19,0-A por FLORIDA PRO (USA) 1.11,5 y ELMA'S LADY (USA) 1.16

Madre: SAVIA 1.24,7-A por HARMOL (FR) 1.20 y ONGLENN CREIOMIN (FR) 0

CRIADOR: VAQUER SUREDA, ANTONIO

1999

000406295 GENTLE VX

NEG H

POR: CORRIE KORT (GER)

VAQUER SUREDA, ANTONIO

CONTRALTO G (000100480) CAS 1978 0

Padre: TENDERLOIN (USA) 1.18,5 por RODNEY (USA) 1.13,0 y FILET MIGNON (USA) 1.18,3

Madre: ICARIA 1.37,6-H por ECU D'OR D (FR) 1.24,8 y BALSAMIRA (I.T.I.) 0

CRIADOR: GALMES GIRART, JUAN

1983

000201232 JAIFA

CAS H 0

POR: ECHO 1970 (FR)

GALMES GIRART, JUAN

1984

000201560 LETON

CAS M 0

POR: TROTting B (DEN)

GALMES GIRART, JUAN

1985

000201689 MON CHAMBON

CAS M 1.21,2-A 918400

POR: KIRSTLY (FR)

GALMES GIRART, JUAN

1986

000201857 NIT DE MAIG

CAS H 0

POR: GUS (FR)

GALMES GIRART, JUAN

1988

000202330 RIMAYA II

CAS H 0

POR: IQUELON (FR)

GALMES GIRART, JUAN

1991

000402948 UNA SON LLULLS

CAS H 1.28,6-A 15000

POR: JAUNE ET BLEU (FR)

GALMES GIRART, JUAN

1992

000403147 VARON DU PIN

CAS M 1.20,9-A 268000

POR: QUADRILLE DU PIN(FR)

GALMES GIRART, JUAN

1994

000404137 B OBOURG

CAS M 0

POR: OBOURG (FR)

GALMES GIRART, JUAN

1995

000404450 CONDESA DU PIN

ALA H

POR: QUADRILLE DU PIN(FR)

GALMES GIRART, JUAN

1996

000404857 DE SON LLULLS

CAS M

POR: NAPOLITAIN (FR)

GALMES GIRART, JUAN

1997

000405481 ENTENDIDO

CAS M

POR: QUITO DES NOELS (FR)

GALMES GIRART, JUAN

COQUETA DE LADIL (000404518) CAS 1995

Padre: TELL DES BRUYERES(FR) 1.20,6-A por JOACHIM (FR) 1.16 y HALERIE D'AX (FR) 1.22

Madre: VERONIQUE LOVE (FR) 1.21,4-H por JAMES PILE (FR) 1.17 y PEGGY LOVE (FR) 1.23

CRIADOR: SALLEINS JUAN, SEBASTIANA

1999

000406350 GUIA DE LADIL

CAS H

POR: DART DE LADIL

SALLEINS JUAN, SEBASTIANA

COURTLAND CRYSTAL (USA) (000405984) CAS 1981 0

Padre: NEVELE PRIDE (USA) 1.11,3 por STAR'S PRIDE (USA) 1.12,8 y THANKFUL 1.16

Madre: SILENT TEARS (USA) por SPEED STAR (USA) y HOM (USA)

CRIADOR: Nacida en E.E.U.U.

1999

000406386 GALANTE NUKE IT

CAS H

POR: NUKE IT FREDDIE (USA)

CUADRA S'HERETAT.

CRISIS SB (000404687) ALA 1995 1.32,8-H

Padre: ROCKY VALSE (FR) 1.18,4-H por CHAMBON P (FR) 1.20 y ELLE VALSE (FR) 0

Madre: DIANA DIRT (DEN) 1.23,4-A por PAY DIRT (USA) 1.14,8 y TRINE GLUDSTED (DEN) 0

CRIADOR: ROCA COMELLA , ANTONIO

1999
000406160 GASTON LEGASS ALA M POR: ISAK G.T. (DEN) FLORIT ANGLADA, JUAN C.
2000
000406494 HAVANNA VICTORY CAS II POR: LORD VICTORY (USA) FLORIT ANGLADA, JUAN

CUNA D'ESCAFI (000404616) CAS 1995

Padre: US.WAY TO PLEASE (USA) 1.14,8 por NEVELE PRIDE (USA) 1.11,3 y WAY TO LOVE (USA) 0
Madre: UNA D'ESCAFI 0 por NOMADE EN FORET (FR) 1.18,3-A y ROUSSETTE PELO (FR) 0

CRIADOR: VECINA DIAZ , RAMON

1999
000406139 GLOSSA D'ESCAFI CAS II POR: EMPIRE STAR (USA) VECINA DIAZ, RAMON
2000
000406552 HUELLA D'ESCAFI CAS II POR: EMPIRE STAR (USA) VECINA DIAZ, RAMON

DAISY MORRO (000404941) CAS 1996

Padre: LENOX LOBELL (USA) 1.13,8-H por SPEEDY SOMOLLI (USA) 1.11 y LINDYS LADY (USA) 1.18
Madre: LITA MORRO 0 por GIATO (FR) 1.18,7-H y PICARA 1.31,2-H

CRIADOR: SERRA VERD , BARTOLOME

2000
000406770 HELLO DOLLY CAS H POR: NAPOLITAIN (FR) CALVO SEGARRA, JOSE

DAKIRA BLUE (000405028) CAS 1996

Padre: ARISTOPHANES (GER) 1.17,4-A por FAKIR DU VIVIER (FR) 1.14 y GRACE RODNEY (USA) 1.17
Madre: QUIRALA (FR) 0 por GUILBO (FR) 1.19 y JALARICA (FR) 0

CRIADOR: PONS SALOM , SANTIAGO

1999
000406155 GOGO GERES CAS M POR: ATHOS DES BREGERES (FR) PONS VIDAL, CARLOS

DAKOTA FRENE (000405054) CAS 1996

Padre: RONSARD DU LOIR (FR) 1.18,6-A por GAZON (FR) 1.17 y FLEUR DU LOIR (FR) 1.20
Madre: ROMY FRENE (FR) 1.22,6-A por CLEVELAND (FR) 1.19,7 y JOIE PRINTANIERE(FR) 0

CRIADOR: CUADRA ALORDA ,

2000
000406486 HARLEY DAK ALA M POR: MERSANT HANOVER(USA) CUADRA ALORDA,

DALIA DE KIT (000405011) CAS 1996 1.19,7-A

Padre: TAP DANCE KID (USA) 1.13,3-A por SPEEDY SOMOLLI (USA) 1.11 y FLIPPED OVER (USA) 1.18
Madre: URANIA B 1.21,6-A por RENALDO B (FR) 1.20,8-A y QUINOLA G 0

CRIADOR: MORRO SALOM , JUAN

2000
000406718 HINITZAN CROWN CAS M POR: CRISTIAN CROWN CUADRAS MORRO,

DANCING CHEETAH (DE) (008801575) CAS 1991 1.19,5-A

Padre: CHEETAH (USA) por NEVELE PRIDE (USA) 1.11,3 y EXCITING SPEED 1.17,3
Madre: CAPRI (DE) por GERROL (DE) y JARMINA (DE)

CRIADOR: IMPORTADO , **

2000
000406760 HUK NEG M POR: TAP DANCE KID (USA) MARTINEZ AGUILAR, JUAN

DE MORA (000100744) CAS 1979 0

Padre: URBAIN VIII (FR) 1.20,0-H por HARPAGON (FR) 1.21 y LA JUMELLE (FR) 0
Madre: ILDFLUEN (DEN) 0 por STUART HANOVER (USA) 1.15,1 y LONA BRITTON 0

CRIADOR: MORA GORNALS , JUAN

1987 000202161	PETIT I BO	ALA M	0		POR: ETCHOU (FR)	CAMPINS COMAS, ANTONIO
1989 000302548	SILVANA	ALA H	<u>1.18.8-A</u>	1372850	POR: NAPOLITAIN (FR)	PUIGSERVER CAPELLA, AGUSTIN
1992 000403158	VOLCAN ROSELL	CAS M	1.25.6-A	41500	POR: ETCHOU (FR)	COMAS FULLANA, MARTIN
1994 000404202	BRISA ROCAMAR	CAS H	<u>1.22.2-A</u>	23800	POR: NAPOLITAIN (FR)	ROCA JUAN, GABRIEL
1995 000404516	COPA D'OR	CAS H	<u>1.18.7-A</u>	648218	POR: NAPOLITAIN (FR)	ROCA JUAN, GABRIEL
1996 000404870	DELFIN MORA RS	CAS M			POR: HANSA STENSBAEK(DEN)	ROCA JUAN, GABRIEL
1997 000405331	EMORE RS	CAS H			POR: TOWNSMAN (USA)	ROCA JUAN, GABRIEL

DEFENSORA S.R. (000100229) CAS 1979 0

Padre: AUGUST WORTHY (DEN) 1.22,3 por CAVALIER 0 y IRIS WORTHY 0

Madre: DEFENSORA 1.37,8-H por DIASPRO (ITY) 1.26,2 y IMPARABLE (I.T.I.) 1.39,6-H

CRIADOR: ADROVER ESTELRICH, FRANCISCO

1983 000201123	JIOSKO	CAS M	0		POR: GIATO (FR)	ADROVER ESTELRICH, FRANCISCO
1985 000201792	MALLA S.R.	CAS H	<u>1.22.5-A</u>	349675	POR: GALANT DE RETZ (FR)	ADROVER ESTELRICH, FRANCISCO
1986 000201864	NEIS SR	CAS H	1.29.1-H	31500	POR: GRAND HARD (FR)	ADROVER ESTELRICH, FRANCISCO
1989 000302499	SOL-VEIG SR	CAS M	0		POR: FILED	ADROVER ESTELRICH, FRANCISCO
1991 000403005	URBARI S.R.	CAS M	0		POR: FILED	ADROVER ESTELRICH, FRANCISCO
1992 000403776	VIRAT S.R.	CAS M	1.27.2-A	24300	POR: FILED	ADROVER ESTELRICH, FRANCISCO
1993 000403519	ALEGRE S.R.	CAS M	<u>1.19.3-A</u>	653809	POR: BARCLAY SQUARE (USA)	ADROVER ESTELRICH, FRANCISCO
1997 000405222	ECHARACTER SR	CAS M			POR: SMOOTH CHARACTER (USA)	ADROVER ESTELRICH, FRANCISCO
1998 000405645	FUM S.R.	CAS M			POR: SMOOTH CHARACTER (USA)	ADROVER ESTELRICH, FRANCISCO
1999 000406010	GENETA SR	CAS H			POR: SMOOTH CHARACTER (USA)	ADROVER ESTELRICH, FRANCISCO
2000 000406407	HOMELIA SC	CAS H			POR: SMOOTH CHARACTER (USA)	ARTIGUES DALMAU, MARGARITA

DEGIPTJE JA (000404796) CAS 1996

Padre: SCIPPIO (USA) 1.19,0-A por FLORIDA PRO (USA) 1.11,5 y ELMA'S LADY (USA) 1.16

Madre: ALONDRA WORTHY S.M. 1.25,5-A por AUGUST WORTHY (DEN) 1.22,3 y LUCANA 1.35,9-H

CRIADOR: ALOU BONET, JAIME

2000 000406724	HILONALONDRA NS	CAS H			POR: URF DE CLAIRE (FR)	SON BARCELO,
--------------------------	-----------------	-------	--	--	-------------------------	--------------

DELICIEUSE MISS (FR) (000404735) CAS 1991 0

Padre: NOLTEN DE CHENU (FR) 1.18 por CHAMBON P (FR) 1.20 y FARINETTE 0

Madre: MISS DES CASTELETS (FR) 1.20,3 por TONY M (FR) 1.15,8 y EIRE (FR) 0

CRIADOR: Nacida en FRANCIA

1996 000404930	DARO DE ETANGS	CAS M	<u>1.20.9-A</u>	102250	POR: NORI DES ETANGS (FR)	LLOMPART PASCUAL, ANTONIO
1997 000405477	EUGIN SMITH	CAS H	1.23.7-A		POR: EGES MR SMITH (SWE)	LLOMPART PASCUAL, ANTONIO

DEMILIA WEST (SWE) (000405988) CAS 1991 0

Padre: DEMILO HANOVER (USA) por y

Madre: LOLLY QUICK (SWE) por QUICK PAY (USA) 1.12,5 y LOLLY GIRL

CRIADOR: Nacida en SUECIA

1999 000406342	GRANITO	CAS M			POR: COLA WARRIOR (USA)	MOLL GARAU, JUAN
--------------------------	---------	-------	--	--	-------------------------	------------------

DESIG DE MARTA (000405136) CAS 1996

Padre: DALLAS LOBELL (USA) 1.12,2 por NOBLE VICTORY (USA) 1.11,8 y DEAR RODNEY (USA) 0
Madre: HILLS MERMAID (USA) 1.19,6 por COLD COMFORT (USA) 1.12,8 y LADYFISH (USA) 0

CRIADOR: TOUS PALMER, NICOLAS

2000
000406623 HECSIS DE MARTA CAS M POR: SCOTTY LOBELL (USA) LLOMPART PASCUAL, ANTONIO

DI ANNIE (USA) (000405554) NEG 1983 0

Padre: SPEEDY SOMOLLI (USA) 1.11 por SPEEDY CROWN (USA) 1.12,8 y SOMOLLI (USA) 0
Madre: CALAMARI BLUE CHIP (USA) por ALL AFLAME y CAROLINA (USA)

CRIADOR: Nacida en E.E.U.U.

1997
000405902 ELIANA DES BOSCH *I.A* NEG H 1.19,6-A 184700 POR: BIESOLO (FR) PARERA FERRER, BERNARDO
1998
000405695 FOSC DES BOSCH NEG M 1.23,6-A POR: VOLO TOURBILLON (FR) PARERA FERRER, BERNARDO
2000
000406781 HEREU E "IA" NEG M POR: PROFUMO OM (ITY) SERRA VICH, PEDRO

DIADEM SOLLA (SWE) (008801406) CAS 1988 1.23,4-H

Padre: ULTIMO H (SWE) por SUPER BOWL (USA) 1.12,3 y OLETHA HANOVER (USA)
Madre: MARIOLA I DALF (SWE) por GUNDALF (SWE) y MAZURKA (SWE)

CRIADOR: Nacida en SUECIA

1999
000406123 GENIT CR CAS M POR: ABZAC BRILLOUARD (FR) ROSELLO TORRES, VICENTE

DIANA DIRT (DEN) (000404330) ALA 1977 1.23,4-A

Padre: PAY DIRT (USA) 1.14,8 por FLORICAN (USA) 1.13 y IMPISH (USA) 1.13,7
Madre: TRINE GLUDSTED (DEN) 0 por PETER HACK (USA) 1.16 y TROLD 0

CRIADOR: Nacida en DINAMARCA

1995
000404687 CRISIS SB ALA H 1.32,8-H 219800 POR: ROCKY VALSE (FR) ROCA COMELLA, ANTONIO
1996
000405150 DEVIL DIRT SB *I.A* CAS H POR: LITTLE DEVIL (USA) ROCA COMELLA, ANTONIO
1997
000405576 EASY GO SB *I.A* CAS M 1.21,2-A 112600 POR: LITTLE DEVIL (USA) ROCA COMELLA, ANTONIO
1998
000405963 FINA DIRT GN *I.A* CAS H POR: LITTLE DEVIL (USA) GARAU NICOLAU, PEDRO

DIANA DURBIN V.A. (**0100428) ALA 1979 0

Padre: OSCAR C II (FR) 1.23,1-H por CHRISTIANA (FR) 1.22 y HIETTE C (FR) 0
Madre: BERTUTA II 0 por FRISSE (ITY) 1.25,1 y NEIBA 1.48,7-H

CRIADOR: VIDAL RIGO, ANTONIO

1994
000404317 BEATRIZ CAS H 0 POR: OLAFSSON (FR) VIDAL RIGO, ANTONIO
1995
000404480 COLMAN DURBIN CAS M POR: TOWNSMAN (USA) VIDAL RIGO, ANTONIO
2000
000406470 HUNGRIA CAS H POR: BUSHMILL (USA) VIDAL RIGO, ANTONIO

DIAREVA (FR) (000403787) CAS 1991 0

Padre: FAKIR DU VIVIER (FR) 1.14 por SABI PAS (FR) 1.17,6 y UA UKA (FR) 1.26
Madre: NUIT DE REVE (FR) 0 por HERIANGO (FR) 1.20 y VICTORIA QUEEN II 0

CRIADOR: Nacida en FRANCIA

1996
000405148 DESSIREE DEVIL *I.A* NEG H 1.28,5-A 13750 POR: LITTLE DEVIL (USA) MONTANER BAGUR, MIGUEL
1998
000405953 FANIA MONSOL *I.A* NEG H POR: PETIT SAM (FR) MONTANER BAGUR, MIGUEL
2000
000406577 HISTORIC VICTORY CAS M POR: LORD VICTORY (USA) MONTANER BAGUR, MIGUEL

DINAMITA P (000404836) CAS 1996

Padre: BARCLAY SQUARE (USA) 1.17,9-A por SPEEDY CROWN (USA) 1.12,8 y BLITHE LOBELL (USA) 1.18,9

Madre: PERIGORD ETCHOU O por ETCHOU (FR) 1.21,5-H y IDOLE DU PERIGORD (FR) 1.21,8-A

CRIADOR: POCOVI FIOL , BALTASAR

2000

000406769 HIGH BARCLAYSON

CAS M

POR: NAPOLITAIN (FR)

CALVO SEGARRA, JOSE

DINGA (000405063) ALA 1996

Padre: NILON TR 1.20,3-H por FOLIGNO (FR) 1.20,8-H y ALICA C.B. 1.24,5-H

Madre: ZORAIDA D'OR O por ECU D'OR D (FR) 1.24,8 y ZORAYDA (I.T.I.) 1.29,0-H

CRIADOR: POU AMENGUAL , JUAN

2000

000406481 HARAQUINA

CAS H

POR: URBINO (FR)

POU AMENGUAL, JUAN

DIVINA LEY (000404961) CAS 1996

Padre: QUICK HIGH (FR) 1.19,0-A por HIGH ECHELON (FR) 1.15,4 y BELLA DONNA III (FR) 1.21

Madre: OGENIA (FR) 1.24,6-H por CAPRIOR (FR) 1.19,8 y GENIA PORT (FR) O

CRIADOR: SINTES MERCADAL , JUAN

1999

000406075 GHOST HANOVER

CAS M

POR: VILLAGE HANOVER (USA)

ORFILA TORRENT, ANTONIO

DOLCANIT (000405052) ALA 1996 1.28,4-A

Padre: MERSANT HANOVER(USA) 1.17,1-A por FLORIDA PRO (USA) 1.11,5 y MANEROS PRIDE (USA) 1.16,4

Madre: MENUDA O por HARICOT DES GROIX (FR) 1.19,8 y UMBELA 1.24-0-H

CRIADOR: OLIVER ESTELRICH , FRANCISCO

2000

000406450 HADA KING

ALA H

POR: VAGABOND KING (FR)

MOLINAS ESTELRICH, JORGE

DORELIA HANOVER (000100726) ALA 1979 1.33,1-H

Padre: GLASNY HANOVER (SU) 1.19,9-H por APEX HANOVER. (USA) 1.15,1 y GLUKHOMAN (SU) 1.26,5

Madre: RAMONA Y 1.27,1-H por NOTABLE (FR) 1.21,9 y FINE D (DEN) 1.44,0

CRIADOR: SOLER MESTRE , PEDRO

1985

000201797 MARINA HANOVER

CAS H

1.33,1-A

10000

POR: GALANT DE RETZ (FR)

SOLER MESTRE, PEDRO

1986

000201861 NORELIA

ALA H

1.20,8-A

1115000

POR: GALANT DE RETZ (FR)

SOLER MESTRE, PEDRO

1987

000202216 PALOMINA HANOVER

ALA H

1.24,2-A

169250

POR: IQUELON (FR)

SOLER MESTRE, PEDRO

1988

000202401 ROSMARINE

ALA H

1.21,4-H

457200

POR: IQUELON (FR)

LLAMBIAS LLULL, ANTONIO

1990

000302721 TROTAMONS C D.

ALA M

1.18,8-A

1451137

POR: NEVADIEN (FR)

MESQUIDA CALDENTEY, MATIAS

1991

000403024 URELIA

ALA H

1.23,5-A

235850

POR: POLO DE BELLEVUE(FR)

MESQUIDA CALDENTEY, MATIAS

1994

000404217 BARELIA

ALA H

O

POR: UNAG (FR)

MESQUIDA CALDENTEY, MATIAS

1996

000404999 DIESOLO

CAS M

1.22,4-A

3600

POR: SPEED ATOUT (FR)

MESQUIDA CALDENTEY, MATIAS

1997

000405358 ESTELA DE GOOD

ALA H

POR: ULTRA GOD (FR)

MESQUIDA CALDENTEY, MATIAS

1999

000406102 GRINE

CAS H

POR: SMOOTH CHARACTER (USA)

MESQUIDA CALDENTEY, MATIAS

DORIA (000200311) CAS 1979 1.26,1-A

Padre: STIA (FR) 1.20,9 por CARIOCA II (FR) 1.26,2 y EGLONNE VOLO (FR) 1.22

Madre: KUPEL (SU) O por PRIVAL (SU) 1.20,0 y KUITKA (SU) 1.35,4

CRIADOR: MORA GORNALS , JUAN

1991

000402955 UINS CHESTER

CAS M

1.18,1-A

1765326

POR: PLAISIR D'AMOUR (FR)

NICOLAU JUAN, ARNALDO

1992

000403316	VOLARE	CAS H	0		POR: PLAISIR D'AMOUR (FR)	RIERA JUAN, JUAN
1993						
000403530	ATLAS DE MARCAIS	NEG H	<u>1.19,7-A</u>	580820	POR: QUEBEC DE MARCAIS (FR)	RIERA JUAN, JUAN
1994						
000404132	BABY PRIM	NEG H	1.29,9-A	1400	POR: TIBURCE DES ECUS(FR)	RIERA JUAN, JUAN
1996						
000404945	DORIA PRIM	CAS H			POR: QUETZAL D'OVILLARS (FR)	RIERA JUAN, JUAN
1997						
000405335	ESPECIALISTA	CAS M			POR: QUETZAL D'OVILLARS (FR)	RIERA JUAN, JUAN
1998						
000405729	FANNET PRIM	CAS H			POR: NORI DES ETANGS (FR)	RIERA JUAN, JUAN
1999						
000406110	GALIS SPEED	NEG H			POR: TRIGGER SPEED (USA)	RIERA JUAN, JUAN

DORIA PRIM (000404945) CAS 1996

Padre: QUETZAL D'OVILLARS (FR) 1.17,7-H por IGOR DE BEAUVOISIN 1.15 y IZENE D'OVILLARS(FR) 1.28

Madre: DORIA 1.26,1-A por STIA (FR) 1.20,9 y KUPEL (SU) 0

CRIADOR: RIERA JUAN, JUAN

2000						
000406433	HABANA PALMER AC	CAS H			POR: TRIGGER SPEED (USA)	VICENS ROIG, ANTONIO

DORIDOLLA (FR) (000404361) CAS 1991 0

Padre: MAJOR DE TILLARD (FR) 1.18 por QUIOCO (FR) 1.15-A y ENTREVUE 0

Madre: ORIDOLLA (FR) 0 por FLORISUGE (FR) 1.19,7 y FARANDOLA (FR) 1.22,7

CRIADOR: Nacida en FRANCIA

1996						
000405023	DANCE WIHT ME	ALA H			POR: TIBURCE DES ECUS(FR)	SALLERAS TERRASA, CUADRA
1998						
000405769	FLACH DU VIVIER	CAS M			POR: ARISTOPHANES (GER)	SALLERAS TERRASA, CUADRA
1999						
000406093	GUINMI SPEED	CAS H			POR: TRIGGER SPEED (USA)	SALLERAS TERRASA, CUADRA

DOROTHY (000200322) NEG 1979 1.29,9-A

Padre: RENALDO B (FR) 1.20,8-A por HORUS L (FR) 1.20,8 y FLEUR DE MAI IX (FR) 1.26

Madre: VICTORIA POWER 0 por HORSEPOWER (DEN) 1.20,3 y QUETA SOL 0

CRIADOR: SALORD FEBRER, JAIME

1984						
000201361	LUCAS	CAS M	<u>1.17,1-A</u>	1822600	POR: GALAGO (FR)	SALORD FEBRER, JAIME
1987						
000202131	P. OCEANA	CAS H	1.25,7-H	327884	POR: GALAGO (FR)	SALORD FEBRER, JAIME
1989						
000302525	SIVER	ALA M	<u>1.18,9-A</u>	762975	POR: HABEO (FR)	SALORD FEBRER, JAIME
1990						
000302743	TROTABE	ALA M	0		POR: HABEO (FR)	SALORD FEBRER, JAIME
1991						
000402957	UFARABE	ALA M	1.39,7-H	1256	POR: OBOURG (FR)	ORFILA SINTES, ANTONIO
1992						
000403270	VE BE	CAS H	0		POR: HABEO (FR)	ORFILA SINTES, ANTONIO
1993						
000403506	AURA	CAS H	0		POR: QUICK HIGH (FR)	SALORD FEBRER, JAIME
1994						
000404286	BINIATI DE QUICK	CAS H	<u>1.18,5-A</u>	1273647	POR: QUICK HIGH (FR)	ORFILA SINTES, ANTONIO
1995						
000404680	CASI BE	NEG H	1.32,2-A	11900	POR: GUY (GER)	ORFILA SINTES, ANTONIO
1996						
000405031	DIUBE	NEG M	1.24,9-A		POR: GUY (GER)	ORFILA SINTES, ANTONIO
1997						
000405327	EDMON	NEG M	<u>1.21,5-A</u>	8100	POR: GUY (GER)	GOMILA TORRES, HERMANOS
1998						
000405721	FLASH	CAS M	1.35,7-A		POR: ACARAL DU GITE (FR)	GOMILA TORRES, HERMANOS

DUNE SPEED (FR) (000405613) OVE 1991 1.17,2

Padre: IANTHIN 1.17 por VESUVE T y CADENCE II

Madre: NOVA SPEED por FEU VIOLET y AICHA II

CRIADOR: Nacida en FRANCIA

1998						
000405637	FUMANCHU G.F.	CAS M			POR: TRESOR BRETON (FR)	GARAU ROSSELLO, ANTONIO
2000						

E BONITA (000100589) CAS 1980 1.25,5-A

Padre: RADAR (FR) 1.21,8 por HORUS IV (FR) 1.21 y GLORIEUSSE III (FR) 1.25

Madre: QUINCOINA O por RAVEL (FR) 1.21 y HALCOINA O

CRIADOR: SUREDA FERRIOL, JUAN

1987

000202159 POBLERA

CAS H

1.29,4-A

42700

POR: LEONTIOS (FR)

SILVESTRE MARTINEZ, JOSE FRANCISCO

1992

000403153 VONITA

CAS H

1.22,4-A

409921

POR: NAPOLITAIN (FR)

ROSELLO GOMILA, AGUSTIN

1997

000405275 EBONITA RONSARD

CAS H

POR: RONSARD DU LOIR (FR)

ROSELLO GOMILA, AGUSTIN

E VENGUDA (000200616) CAS 1980 0

Padre: RODEO C (FR) 1.19,9 por BANCO III (FR) 1.19,9 y CHARMEUSE C (FR) 1.22

Madre: V CAMAS O por ORNIFLE (FR) 1.21,7 y DEMI SOL. 1.40,1-H

CRIADOR: MARTORELL CANTARELLAS, BARTOLOME

1984

000201531 L'EMIGRANT

CAS M

0

POR: ROUSKO (FR)

MARTORELL CANTARELLAS, BARTOLOME

1987

000202244 PUSA

CAS H

0

POR: ELIPHAR (FR)

MARTORELL CANTARELLAS, BARTOLOME

1989

000302662 SOSPRESA

CAS H

0

POR: ELIPHAR (FR)

MARTORELL CANTARELLAS, BARTOLOME

1995

000404633 CARA BLANCA

CAS M

POR: JAUNE ET BLEU (FR)

MARTORELL CANTARELLAS, BARTOLOME

2000

000406704 HABANERA BLEU

CAS H

POR: JAUNE ET BLEU (FR)

MARTORELL CANTARELLAS, BARTOLOME

EGARA GS (000200038) NEG 1980 1.33,1-H

Padre: ANETO (FR) 1.19,0 por HERMES D (FR) 1.20,6 y FETICHE II (FR) 1.28

Madre: ROSITTA NT (DEN) 1.22,5-H por LORD VALENTINE (USA) 1.17,4 y MERETE SKOVSGAARD O

CRIADOR: GARCIAS MAS, TOMAS

1987

000202191 PLATINO GS

CAS M

0

POR: HELIOS CH (HOL)

GARCIAS MAS, TOMAS

1988

000202408 RAPIDA G.S.

CAS H

1.27,9-A

71000

POR: ETCHOU (FR)

GARCIAS MAS, TOMAS

1989

000302623 SANDY GS

CAS H

1.23,4-H

386875

POR: ETCHOU (FR)

GARCIAS MAS, TOMAS

1990

000302704 TANIA JAK GS

CAS H

0

POR: NOBLE JACQUES (FR)

GARCIAS MAS, TOMAS

1992

000403146 VARCLAY GS

NEG M

1.20,2-A

1400337

POR: BARCLAY SQUARE (USA)

GARCIAS MAS, TOMAS

1993

000403540 ALI GS

CAS M

1.19,2-A

2785945

POR: TAP DANCE KID (USA)

GARCIAS MAS, TOMAS

1994

000404264 BANDIDO GS

CAS M

1.18,2-A

2825720

POR: TAP DANCE KID (USA)

GARCIAS MAS, TOMAS

1995

000404657 CORAL GS

CAS H

1.20,4-A

454221

POR: BARCLAY SQUARE (USA)

GARCIAS MAS, TOMAS

1996

000404993 DA VINCY GS

NEG M

1.25,1-A

POR: TAP DANCE KID (USA)

GARCIAS MAS, TOMAS

1997

000405414 EGARA KID GS

CAS H

POR: TAP DANCE KID (USA)

GARCIAS MAS, TOMAS

EKARINA (000100675) CAS 1980 1.31,2-H

Padre: CARISTOUM (FR) 1.22,0 por HYDERABAD (FR) 1.17 y IXIA II (FR) 1.22

Madre: TORTONA M 1.34,1-H por NECTRIA (FR) 1.24,1-H y BRENDA M 1.25,2-H

CRIADOR: SINTES PELEGRI, HERMANOS

1987

000202235 PER VORA VORA

CAS M

1.46,1-A

POR: LABRADOR DE THOURY (FR)

TOUS LLANERAS, ANTONIO

1990

000302880 TROVADOR

ALA M

1.28,7-H

4500

POR: LABRADOR DE THOURY (FR)

ORTEGA REINA, GUILLERMO

1991

000403025 UKARINA

CAS H

0

POR: POMPON DE CHENU (FR)

AVELLA MORLA, ANTONIO

1993

000403492 ATUS HANOVER

CAS M

1.20,7-A

448900

POR: NOME HANOVER (USA)

COLL GARI, RAFAEL

1994

000404282 BAYTO HANOVER

CAS M

1.23,0-A

133050

POR: NOME HANOVER (USA)

COLL BOVER, MATEO

1996

000401843	DESTELL	CAS M	<u>1.22,2-A</u>	103650	POR: TAP DANCE KID (USA)	COLL BOVER, MATEO
1997						
000405231	ESTEL Z	CAS M	1.25,9-A		POR: Z-AFTERBURNER (CAN)	COLL BOVER, MATEO
1998						
000405697	FOCUS Z	CAS M			POR: Z-AFTERBURNER (CAN)	COLL BOVER, MATEO

ELECTRA (000200736) ALA 1980 0

Padre: ANETO (FR) 1.19,0 por HERMES D (FR) 1.20,6 y FETICHE II (FR) 1.28
 Madre: POMPEYA 1.29,8-A por HOURVARI (FR) 1.22,1 y AFRIS (I.T.I.) 1.33,9-H

CRIADOR: NICOLAU CALAFAT, NICOLAS

1986						
000201974	NIPON	CAS M	0		POR: GALVANO (FR)	NICOLAU CALAFAT, NICOLAS
1994						
000404245	BUFET G	ALA M	0		POR: OBOURG (FR)	NICOLAU ALOMAR, GUILLERMO
1997						
000405589	ELISIO PRIM	CAS M			POR: NORI DES ETANGS (FR)	RIERA JUAN, JUAN

ELLE DE L'AIROU (FR) (000404355) ALA 1992 0

Padre: PONTAUBAULT (FR) 1.14-H por EJAKVAL (FR) 1.14 y LA FINE CARA 0
 Madre: SAVILLONA (FR) 0 por AIGLE NOIR (FR) 1.18,0 y MAVILLONA (FR) 0

CRIADOR: Nacida en FRANCIA

1998						
000405967	FORA VIA	CAS H			POR: MARINO (USA)	ROSSELLO VENY, RAMON

ELLEN LOVE (SWE) (000404379) CAS 1987 1.17,5-H

Padre: SENATE HILL 0 por ALADDIN HILL 0 y SOLO HILL 0
 Madre: LADY BIANCA 0 por LEP HANOVER 0 y LADY ELLEN 0

CRIADOR: Nacida en SUECIA

2000						
000406638	HUMIT BIRD	ALA M			POR: REGAL DJUHM (DEN)	CUADRA PORTELL-VICH.

ELMA MORA (000100733) ALA 1980 0

Padre: ELIPHAR (FR) 1.20,4 por NENUPHAR V (FR) 1.22 y LENE DU SCION (FR) 0
 Madre: NILMA 1.27,0-H por LARCA (FR) 1.23 y GANABIERA (I.T.I.) 1.50,0-H

CRIADOR: MORA GORNALS, JUAN

1984						
000201513	LETSY	ALA H	0		POR: TROTING B (DEN)	BLANCO TABERNER, VICENTE
1986						
000201859	NILMA D'INTREPIT	ALA H	0		POR: INTREPIDE BEGONIA(FR)	BLANCO TABERNER, VICENTE
1993						
000403496	ALBELLO	ALA M	<u>1.20,6-A</u>	581014	POR: OLKY (FR)	MARTI JOSE, MIGUEL
1997						
000405257	ESCUT ET OR	CAS M	1.23,2-A	4050	POR: ARGENT ET OR (FR)	MARTI JOSE, MIGUEL

ELMINA SEGUINEL (FR) (000405152) CAS 1992 0

Padre: KEPI VERT (FR) 1.16,2-H por CHAMBON P (FR) 1.20 y AUDIENCE (FR) 0
 Madre: REBECCA SEGUINEL (FR) por CHARDONNERET II (FR) 1.30 y FEE DE CHOLET (FR) 0

CRIADOR: Nacida en FRANCIA

1997						
000405224	EUGIN R	CAS M			POR: ULTRA GOD (FR)	ROIG LLODFA, BARBARA

ELVA (DEN) (000405992) CAS 1978 1.23,3

Padre: SPEEDY YANKEE (USA) por SPEEDSTER 1.13 y YANKEE LASS (USA)
 Madre: KISSPIGEN (DEN) por MEROWINGER 1.20,8 y ELSEPIGEN

CRIADOR: Nacida en DINAMARCA

1990						
000405548	STARLIGHT C N (DEN)	CAS M	<u>1.17</u>		POR: VOKAL N (DEN)	FALTO DE ANTECEDENTES.
1996						
000406353	DINETTE C N (DEN)	CAS H			POR: SHANE T HANOVER (USA)	FALTO DE ANTECEDENTES.

1999
000406362 GCV RIOS

CAS H

POR: BUCKFINDER (USA)

TAULER TORTELL, JAIME

ELVA DES ECUS (FR) (000405551) ALA 1992

Padre: LUTIN D'ISIGNY (FR) 1.13-A por FIRSTLY (FR) 1.15 y DAME D'ISIGNY (FRA) 1.20

Madre: SISSI DU TRONCHET (FR) por FAKIR DU VIVIER (FR) 1.14 y COSTA RICA III (FR)

CRIADOR: Nacida en FRANCIA

1997 000405566	ENCIS DES BOSC	ALA M		POR: ROCKY VALSE (FR)	PARERA FERRER, BERNARDO
1998 000405699	FIBLO DES BOSC	ALA M	<u>1.21.3-A</u>	POR: VOLO TOURBILLON (FR)	PARERA FERRER, BERNARDO
1999 000406057	GAVINA DES BOSC	ALA H		POR: VOLO TOURBILLON (FR)	PARERA FERRER, BERNARDO
2000 000406748	HEROINA DES BOSC	CAS H		POR: TRISTAN (FR)	PARERA FERRER, BERNARDO

EMILIANA (FR) (000404382) ALA 1992 0

Padre: JOYEUX CHAMBON (FR) 1.17 por CHAMBON P (FR) 1.20 y ALOUETTE F (FR) 1.23

Madre: ORIDOLLA (FR) 0 por FLORISUGE (FR) 1.19,7 y FARANDOLA (FR) 1.22,7

CRIADOR: Nacida en FRANCIA

1996 000404934	DISTRET	CAS M	<u>1.18.2-A</u>	168900	POR: TAP DANCE KID (USA)	GARAU NICOLAU, PEDRO
1997 000405515	EMILIO SPEED	CAS M	<u>1.19.3-A</u>	20700	POR: TRIGGER SPEED (USA)	JURGENS, URSULA
1998 000405830	FLIPO	CAS M	1.25.0-A		POR: SCIPPIO (USA)	JURGENS, URSULA
2000 000406761	HELIANA "IA"	CAS H			POR: PROFUMO OM (ITY)	JURGENS, URSULA

EMILIENNE (FR) (000404353) CAS 1992 0

Padre: ORFEU NEGRO (FR) 1.17 por VALMONT (FR) 1.18 y EREGOYA (FR) 1.14,9

Madre: MARIZONA (FR) 1.24,7 por GAZON (FR) 1.17 y FERINE (FR) 0

CRIADOR: Nacida en FRANCIA

1996 000404980	DASTRE	CAS M			POR: LENOX LOBELL (USA)	ROSSELLO VENY, MIGUEL
1997 000405307	ECO DE PLESTR	CAS M	1.26.6-A		POR: VIDOCQ DU PLESSIS(FR)	ROSSELLO VENY, MIGUEL
1998 000405966	FILL DEL MAR	CAS M			POR: MARINO (USA)	ROSSELLO VENY, MIGUEL
1999 000406198	GENEROS DE ROSS	CAS M			POR: VIDOCQ DU PLESSIS(FR)	ROSSELLO VENY, MIGUEL

EMMA D'ASTORG (FR) (000404354) CAS 1992 0

Padre: RU (FR) 1.17 por JANDA DU CADRAN (FR) 1.18 y NATURE (FR)

Madre: PRINCESSE D'ASTORG (FR) 0 por DERJACQUES (FR) 1.19 y FATIMA D'ASTORG (FR) 0

CRIADOR: Nacida en FRANCIA

1997 000405496	ESPIRETA DE CATIL	CAS H			POR: TRISTAN (FR)	CUADRA GELOCATL.
1999 000406249	GALILEA DE CATIL	CAS H			POR: URF DE CLAIRE (FR)	CUADRA GELOCATL.

EMMY (000100710) ALA 1980 1.28.8-H

Padre: OSCAR C II (FR) 1.23,1-H por CHRISTIANA (FR) 1.22 y HIETTE C (FR) 0

Madre: TU ROQUEPIN 1.33,0-H por NOGARO (FR) 1.21,3 y NEBLINA (I.T.I.) 0

CRIADOR: AMENGUAL RAMIS, JUAN

1987 000202066	PERLA	ALA H	1.25.9-A	172750	POR: JORIM ASSA (FR)	AMENGUAL RAMIS, JUAN
1989 000302503	SERAU	ALA M	1.29.3-A	7500	POR: IQUELON (FR)	AMENGUAL RAMIS, JUAN
1990 000302781	TIMBAL	CAS M	<u>1.21.9-A</u>	464803	POR: NOUKO (FR)	AMENGUAL RAMIS, JUAN
1993 000403610	AURA DE EMMY	CAS H	<u>1.21.6-A</u>	400485	POR: BARCLAY SQUARE (USA)	AMENGUAL RAMIS, JUAN
1995						

000404474	CENSAL	CAS M		POR: NOUKO (FR)	AMENGUAL RAMIS, JUAN
1997					
000405363	ESPLAI	CAS M		POR: LENOX LOBELL (USA)	AMENGUAL RAMIS, JUAN

ENIGMA MORA (000100734) CAS 1980 1.27,2-H

Padre: ELIPHAR (FR) 1.20,4 por NENUPHAR V (FR) 1.22 y LENE DU SCION (FR) 0

Madre: RUMANIA 0 por PERKINS (FR) 1.22 y BREDA M 1.25,2-H

CRIADOR: MORA GORNALS, JUAN

1988	000202338	RISAL D	CAS H	1.25,7-A	172250	POR: KIANG (FR)	RIUTORT MUNAR, BERNARDO
1989	000302524	SPORT CHAPEAU	CAS M	0		POR: ESPOIR DE CHAPEAU (FR)	RIUTORT MUNAR, BERNARDO
1991	000403103	UKIND	CAS H	<u>1.21,1-H</u>	612905	POR: KURDE (FR)	RIUTORT MUNAR, BERNARDO
1993	000403467	ASPEEDY TAP	CAS M	0		POR: TAP DANCE KID (USA)	RIUTORT MUNAR, BERNARDO
1996	000404963	DEUTE OF	CAS M	<u>1.21,0-A</u>	56250	POR: HANSA STENSBÆK (DEN)	OLIVER FEMENIAS, ANTONIO
1998	000405945	FOC MITCHEL	CAS H	<u>1.22,6-A</u>		POR: TAP DANCE KID (USA)	COMAS LLADO, JAIME
1999	000406243	GUAPA DE MICHEL	CAS H			POR: THAT'S A GLEAM (USA)	COMAS LLADO, JAIME
2000	000406520	HONOR MOUNTAIN	CAS H			POR: MOUNTAIN SKIPPER (DEN)	OLIVER FEMENIAS, ANTONIO

ERMONISLEY (000100647) CAS 1980 1.23,5-A

Padre: ANETO (FR) 1.19,0 por HERMES D (FR) 1.20,6 y FETICHE II (FR) 1.28

Madre: HARMONISLEY 1.22,6-A por FOX M (FR) 1.23 y SILVA (I.T.I.) 1.28,5-H

CRIADOR: TERRASA POU, JUAN ANTONIO

1992	000403318	VERIAN LEY	CAS M	0		POR: LUBERIAN (FR)	SASTRE MAS, BARTOLOME
1993	000403619	ANAROS DE LEY	CAS M	0		POR: SLOGAN (GER)	SASTRE MAS, BARTOLOME
1994	000404226	BAHIA DE LEY	CAS H	1.26,0-H	245500	POR: NOME HANOVER (USA)	SASTRE MAS, BARTOLOME
1996	000404845	DOC MITCHEL	CAS M	1.32,4-H	12000	POR: TOWNSMAN (USA)	COMAS LLADO, JAIME
1997	000405235	EROS MITCHEL	CAS H			POR: TOWNSMAN (USA)	COMAS LLADO, JAIME
1998	000405944	FERMONISLEY M	ALA H			POR: QUELASIO (FR)	COMAS LLADO, JAIME

ESITA JAMES (FR) (000404736) ALA 1992 0

Padre: MINOU DU DONJON (FR) 1.11,5-A por QUIOCO (FR) 1.15-A y GERIBIA (FR) 0

Madre: SITA DES MONTS (FR) 0 por JAMES PILE (FR) 1.17 y HITTA PORT (FR) 1.22

CRIADOR: Nacida en FRANCIA

1997	000405602	EIXERIDA SB *I.A*	ALA H			POR: COPPERFIELD (DEN)	ROCA COMELLA, ANTONIO
1998	000405955	FINOLIS SB *I.A*	CAS H	<u>1.18,2-A</u>		POR: LITTLE DEVIL (USA)	ROCA COMELLA, ANTONIO
1999	000406343	GUAPERAS SB *I.A*	CAS M			POR: LITTLE DEVIL (USA)	ROCA COMELLA, ANTONIO
2000	000406783	HISTERIC SB "IA"	CAS M			POR: LITTLE DEVIL (USA)	ROCA COMELLA, ANTONIO

ESTELA NEGRA GS (000405416) CAS 1997 1.18,9-A

Padre: TAP DANCE KID (USA) 1.13,3-A por SPEEDY SOMOLLI (USA) 1.11 y FLIPPED OVER (USA) 1.18

Madre: PERLA NEGRA GS 1.21,7-A por HELIOS CH (HOL) 1.19,4-A y ROSITTA NT (DEN) 1.22,5-H

CRIADOR: GARCIAS MAS, TOMAS

2000	000406758	HAN FET TALA SPA	CAS H			POR: EMBAT D' ESCAFI	SUNER MARTI, ANTONIO
------	-----------	------------------	-------	--	--	----------------------	----------------------

ESTRELLA MORA (000100741) CAS 1980 1.23,7-A

Padre: MARLOO (DEN) 1.18,7-A por STUART HANOVER (USA) 1.15,1 y SOLO (DEN) 1.28,4

Madre: SICILIA M 1.28,5-A por PERKINS (FR) 1.22 y BREDA M 1.25,2-H

CRIADOR: MORA GORNALS , JUAN

1991 000402910	UN LYPHARD	CAS M	<u>1.21,9-A</u>	319868	POR: LYPHARD (FR)	GUAL DE TORRELLA LE-SENNE, JUAN
1992 000403214	VIVALDI LE ANN	CAS M	<u>1.21,3-A</u>	411317	POR: KEYSTONE BENGAL (USA)	GUAL DE TORRELLA LE-SENNE, JUAN
1993 000403620	ANIKA	CAS H	1.24,6-A	142078	POR: KEYSTONE BENGAL (USA)	GUAL DE TORRELLA LE-SENNE, JUAN
1995 000404604	CARPE DIEM	CAS M			POR: MOSOLO (FR)	GUAL DE TORRELLA LE-SENNE, JUAN
1998 000405904	FADRINETA	NEG H			POR: TILLEUL (FR)	GUAL DE TORRELLA LE-SENNE, JUAN
2000 000406756	HAPPY HOUR	CAS M			POR: CARLOMAN (FR)	MUNAR RIBAS, MIGUEL

EURA (000200049) CAS 1980 1.35,4-H

Padre: EGO (FR) 1.19,5-H por FEU FOLLET X (FR) 1.19,5 y OCARINA R II (FR) 1.29

Madre: ABRILERA B O por AUGUST WORTHY (DEN) 1.22,3 y S-ZINGARA B 1.28,5-H

CRIADOR: BARCELO BIBILONI , PEDRO JUAN

1985 000201647	MORNING	CAS M	<u>1.22,9-A</u>	415086	POR: TROTting B (DEN)	TORRENS RIPOLL, JUAN
1986 000201992	NORTING	CAS M	0		POR: TROTting B (DEN)	TORRENS RIPOLL, JUAN
1995 000404547	CORDNA	CAS H			POR: TAP DANCE KID (USA)	TORRENS RIPOLL, JUAN
1997 000405225	EURA ROYALE	NEG H			POR: TORESTAN ROYAL (FR)	FERRER ALEMANY, JOSE JUAN
1998 000405710	FOSCA DE PONENT	CAS H			POR: TAP DANCE KID (USA)	FERRER ALEMANY, JOSE JUAN

EUREKA MORA (000100743) ALA 1980 1.24,7-A

Padre: ELIPHAR (FR) 1.20,4 por NENUPHAR V (FR) 1.22 y LENE DU SCION (FR) O

Madre: SILVANA VOLO 1.37,9-H por PETIT VOLO 1.20,7 y VALKIRIA (I.T.I.) 1.36,7-H

CRIADOR: MORA GORNALS , JUAN

1993 000403462	ABANCAY AB	ALA M	1.25,4-A	100800	POR: HILDANGO (FR)	BONET CALDENTEY, ANTONIO
1994 000404027	BELLA EUREKA AB	ALA H	0		POR: UNAG (FR)	BONET CALDENTEY, ANTONIO
1995 000404398	CURSI NOUKO AB	ALA H	1.23,7-A	127150	POR: NOUKO (FR)	BONET CALDENTEY, ANTONIO
1997 000405214	ESTIK TARI AB	ALA M			POR: QUERER BARBES (FR)	BONET CALDENTEY, ANTONIO
1999 000406202	GELINOT DE BUFEY	ALA H			POR: BILL DU BOUFFEY (FR)	BONET CALDENTEY, ANTONIO
2000 000406621	HELION DE BUFEY	CAS M			POR: BILL DU BOUFFEY (FR)	BONET CALDENTEY, ANTONIO

EVITA QUICKSTEP(NOR) (000404365) CAS 1988 1.18,5-A

Padre: HART HANOVER O por SUPER BOWL (USA) 1.12,3 y HONEYSUCKLE ROSE 1.14

Madre: ULRIKA BACH O por SPIKE BACH O y KULA SUNO O

CRIADOR: Nacida en NORUEGA

1998 000405756	FELLINI'S PRIDE	CAS H	1.23,5-A		POR: Z-AFTERBURNER (CAN)	CUADRAS CAIXETA,
2000 000406658	HOBBIT	CAS H			POR: Z-AFTERBURNER (CAN)	CUADRAS CAIXETA,

EXKYNA MORA (000100735) CAS 1980 1.26,0-A

Padre: ELIPHAR (FR) 1.20,4 por NENUPHAR V (FR) 1.22 y LENE DU SCION (FR) O

Madre: U ZORAIDA 1.28,0-A por ECU D'OR D (FR) 1.24,8 y ZORAYDA (I.T.I.) 1.29,0-H

CRIADOR: MORA GORNALS , JUAN

1985 000201639	MONKEY L.P.	CAS M	0		POR: HELIOS CH (HOL)	RIERA JUAN, HERMANOS
1991 000403130	UA PETITA	CAS H	0		POR: IQUELON (FR)	GELABERT MOREY, JUAN
1994 000404016	BELLA D'OR	CAS H	1.23,2-A	212600	POR: LARRY ODDE (DEN)	GELABERT MOREY, JUAN
1995 000404446	CABALLI	CAS M	1.27,2-A	68300	POR: SILVER MOON (FR)	GELABERT MOREY, JUAN

1996 000404865	DISPERAT	ALA M	1.23,5-A	POR: NAPOLITAIN (FR)	GELABERT MOREY, JUAN
1997 000405374	ESPIRE D'OR	CAS H		POR: TRIGGER SPEED (USA)	GELABERT MOREY, JUAN
2000 000406709	HECHICERA DOR	CAS H		POR: TRIGGER SPEED (USA)	GELABERT MOREY, JUAN

EXOTIQUE (FR) (000404367) ALA 1992 0

Padre: NETSUKE DE RETZ (FR) 1.17-H por VILLEQUIER B (FR) 1.17,4 y ADINE II (FR) 0
Madre: RANAVALO (FR) 0 por VASCO (FR) 1.21 y GUSTAVIA (FR) 1.18

CRIADOR: Nacida en FRANCIA

1997 000405536	EXOCET	CAS M		POR: SILIANO (FR)	GUAL DE TORRELLA LE-SENNE, JUAN
1999 000406323	GINEBRA DES RAFALOT	CAS H		POR: KEYSTONE BENGAL(USA)	GUAL DE TORRELLA LE-SENNE, JUAN
2000 000406646	HARPIA DES RAFALOT	ALA H		POR: BLASON DE MAI (FR)	GUAL DE TORRELLA LE-SENNE, JUAN

EYDA HANOVER (000200496) CAS 1980 1.22,8-H

Padre: ELIPHAR (FR) 1.20,4 por NENUPHAR V (FR) 1.22 y LENE DU SCION (FR) 0
Madre: MC LINA HANOVER 1.32,7-H por ECU D'OR D (FR) 1.24,8 y ZORAYDA (I.T.I.) 1.29,0-H

CRIADOR: CABANELLAS PORTELL, JUAN

1995 000404468	CAREY	ALA H		POR: POLO DE BELLEVUE(FR)	CABANELLAS PORTELL, JUAN
1996 000404918	DEMPSEY	CAS M		POR: MEADOWBRANCH ELMO (USA)	CABANELLAS PORTELL, JUAN
1998 000405700	FARAONA DES RAFAL	CAS H		POR: TOWNSMAN (USA)	CABANELLAS PORTELL, GUILLERMO

FAIR CLASSY (USA) (000404778) CAS 1985 1.20,2

Padre: NEVELE IMPULSE (USA) 1.13,4 por NEVELE PRIDE (USA) 1.11,3 y FLORAL PRINCESS (USA) 1.19,6
Madre: CLASSY LAND (USA) 0 por LINCOLN LAND TAD (USA) y CLASSY HANOVER (USA) 0

CRIADOR: Nacida en E.E.U.U.

1996 000405120	DETROIT HANOVER	CAS M	<u>1.17,5-A</u>	1044812	POR: SURGY HANOVER (USA)	ORTEGA REINA, GUILLERMO
1997 000405461	ESCOT CASTELL	CAS M	<u>1.21,1-A</u>	41400	POR: CREATEADIVERSION(USA)	ORTEGA REINA, GUILLERMO
1998 000405747	FLORESTAN BLAY	CAS M			POR: PARVALLON	ORTEGA REINA, GUILLERMO
1999 000406252	GALILEA BOWL	CAS H			POR: SMOOTH CHARACTER (USA)	ORTEGA REINA, GUILLERMO
2000 000406655	HIPER BOWL	CAS M			POR: THAT'S A GLEAM (USA)	ORTEGA REINA, GUILLERMO

FANDY POWER (000200444) CAS 1981 1.20,9-H

Padre: HORSEPOWER (DEN) 1.20,3 por ARGYLE (DEN) 1.17,1 y PANDORA (DEN) 1.31,7
Madre: OLGA Y 1.21,6-H por CHANG OSTERLOKKE (DEN) 1.18,8 y ILDFLUEN (DEN) 0

CRIADOR: GELABERT SERVERA, JAIME

1993 300403487	AGAN POWER	CAS M	1.23,8-A	165714	POR: HJERARD NICOLAI(DEN)	BORDOY ADROVER, ANTONIO
1996 300405065	DUNCAN POWER	NEG H	<u>1.17,5-A</u>	779971	POR: TAP DANCE KID (USA)	BORDOY ADROVER, ANTONIO
1997 300405581	ECUS POWER	CAS M			POR: Z-AFTERBURNER (CAN)	OBRADOR BORDOY, BARTOLOME

FANSI SF (000200417) CAS 1981 1.21,6-A

Padre: GIATO (FR) 1.18,7-H por QUITO (FR) 1.19,5 y URNIA (FR) 1.23
Madre: URANA 0 por JASMIN DU PONT (FR) 1.21,6 y QUIMERA 0

CRIADOR: ADROVER SAGRERA, MIGUEL

1991 300403008	URANA SF	CAS H	0		POR: OKO ROUX (FR)	ADROVER SAGRERA, MIGUEL
1992 300403177	VANSI DU PIN SF	CAS H	<u>1.21,4-A</u>	579789	POR: QUADRILLE DU PIN(FR)	ADROVER SAGRERA, MIGUEL

1993
000403642 ALSINA SF CAS H 0 POR: ROCKY VALSE (FR) ADROVER SAGRERA, MIGUEL

1997
000405413 ELECTRIC SF CAS M POR: ULTRA GOD (FR) ADROVER SAGRERA, MIGUEL

FANTASIA BEST (DE) (008802018) CAS 1993

Padre: CROWN'S BEST (USA) por SPEEDY CROWN (USA) 1.12,8 y BEST FRIEND (USA)

Madre: GELEVATION (GER) por SATAN HANOVER (DE) y ELEVATION (DEN)

CRIADOR: Nacida en ALEMANIA

2000
000406455 HEY FANTASIA VX CAS H POR: CORRIE KORT (GER) VAQUER SUREDA, ANTONIO

FAQUINA (000200611) CAS 1981 1.26,4-H

Padre: BRIO GRANDCHAMP (FR) 1.21,2-A por MARIO (FR) 1.20 y KHADIDJA GRANDCHAMP (FR) 0

Madre: CAPRICHOSA 1978 0 por JASMIN DU PONT (FR) 1.21,6 y VALESQUINA 0

CRIADOR: MOREY FERRER, JUAN

1992
000403287 VALERY. CAS H 1.31,7-H 61500 POR: ZUMBON MORA CARMONA MERCADAL, DAVID

1993
000403611 ARIANNE ALA H 1.26,8-H 95300 POR: OBOURG (FR) CARMONA MERCADAL, DAVID

1997
000405434 EPALA TG CAS H 1.22,9-H 123150 POR: OPAL BLABJERG (DEN) TORRES GELABERT, HERMANOS

1998
000405726 FACARAL T.G. CAS M 1.35,2-A POR: ACARAL DU GITE (FR) TORRES GELABERT, HERMANOS

1999
000406060 GRUPA TG CAS H POR: VALINO (FR) TORRES GELABERT, HERMANOS

FARAONA (000200431) ALA 1981 1.24,7-H

Padre: NATHAN (DEN) 1.18,8 por FROSTY HANOVER (USA) 1.14,5 y ANITA PRIDE (DEN) 1.29,2

Madre: RAMIRA II 0 por HOURVARI (FR) 1.22,1 y CLENCHA 1956 0

CRIADOR: MAS CIFRE, SEBASTIAN

1993
J000403553 AYDA ALA H 1.21,2-A 124360 POR: ORIO (FR) SOREL FERRER, BARTOLOME

1994
J000404073 BELINA ALA H 1.22,5-A 223606 POR: ORIO (FR) SOREL FERRER, BARTOLOME

1995
J000404624 COCODRILA CAS H 1.30,1-A 20000 POR: OBOURG (FR) SOREL FERRER, BARTOLOME

1996
J000405016 DEMIA ALA H 1.26,1-A POR: QUERER BARBES (FR) SOREL FERRER, BARTOLOME

1997
J000405587 ELIOS NA CARRO CAS M POR: NORI DES ETANGS (FR) SOREL FERRER, BARTOLOME

FAST LEGS (NOR) (000403422) CAS 1985 1.22,1-A

Padre: LADDIE BLUE CHIP (USA) 1.15,9 por SUPER BOWL (USA) 1.12,3 y LASSIE BLUE CHIP (USA) 1.16,9

Madre: BEAU SIV (NOR) 0 por BEAU NONANTAIS 0 y MISS SIV 0

CRIADOR: Nacida en NORUEGA

1994
J000404242 BY PUBLIC *IA* CAS M 1.17,6-A 1140732 POR: PUBLIC DEFENDER (USA) ROCA COMELLA, ANTONIO

1996
J000405049 DIMITRI SB CAS M POR: DEMETRIUS SF ROCA COMELLA, ANTONIO

1997
J000405572 EBONY CROWN SB *IA* CAS H 1.28,5-H 34500 POR: LITTLE DEVIL (USA) ROCA COMELLA, ANTONIO

1998
J000405954 FIGNA SB *I.A* CAS H 1.22,6-A POR: BIESOLO (FR) ROCA COMELLA, ANTONIO

1999
J000406379 GENERAL BARBES SB *I.A* CAS M POR: NERIC BARBES (FR) ROCA COMELLA, ANTONIO

FATIMA SENATOR (000200379) ALA 1981 1.26,2-H

Padre: OLE SENATOR (DEN) 1.20,8 por FRANCIS SENATOR (DEN) 1.21,9 y KLEINE FREEDOM 1.23,0

Madre: VENECIA 0 1974 0 por OSCAR C II (FR) 1.23,1-H y HARTA 0

CRIADOR: LLOBET ADROVER, JUAN

1988
J000202256 RANDY SENATOR CAS H 0 POR: LOU LOU DU CALME (FR) ROSELLO RIERA, JUAN ANTONIO

1993

000403557	ANDINO-SENATOR	CAS M	1.29,1-H	59500	POR: DEXSON SKOVSGARD(DEN)	ROSELLO RIERA, JUAN ANTONIO
1996						
000405044	DELFINO SENATOR	CAS M	1.23,1-A	72250	POR: JUB LANGKJAER (DEN)	ROSELLO RIERA, JUAN ANTONIO
1997						
000405473	ELGA SENATOR	CAS H			POR: JUB LANGKJAER (DEN)	ROSELLO RIERA, JUAN ANTONIO

FATY DAY P (000200245) ALA 1981 0

Padre: GIATO (FR) 1.18,7-H por QUITO (FR) 1.19,5 y URNIA (FR) 1.23

Madre: PANDORA 1.24,0-H por POKER. (FR) 1.20,4 y PANDORE (FR) 1.19,9-H

CRIADOR: JULIA RIGO, PEDRO

1987						
000202074	PACHA	ALA M	0		POR: HOTE DE RAMPAN (FR)	JULIA RIGO, PEDRO
1988						
000202282	RAMBO	ALA M	1.32,3-H	11200	POR: NAPOLITAIN (FR)	JULIA RIGO, PEDRO
1989						
000302476	SARA DE COURCEL	CAS H	0		POR: ELTOS DE COURCEL(FR)	JULIA RIGO, PEDRO
1990						
000302803	TANGO D'AMOUR	ALA M	1.27,2-H	393770	POR: PLAISIR D'AMOUR (FR)	JULIA RIGO, PEDRO
1991						
000403026	UNA DE MAIG	ALA H	0		POR: FILEO	JULIA RIGO, PEDRO
1992						
000403187	VIP DU GATINES	ALA M	0		POR: PHOCAS DU GATINES(FR)	JULIA RIGO, PEDRO
1993						
000403497	ARESTA	ALA H	<u>1.21,3-A</u>	218100	POR: PHOCAS DU GATINES(FR)	JULIA RIGO, PEDRO
1994						
000404117	BULLOS	CAS M	0		POR: TIBURCE DES ECUS(FR)	JULIA RIGO, PEDRO
1995						
000404445	CASCO DU SORT	CAS M			POR: TOWNSMAN (USA)	NADAL SASTRE, JUAN
1996						
000404809	DANZARINA	CAS H			POR: JORIM ASSA (FR)	NADAL SASTRE, JUAN
1999						
000406008	GAS	ALA M			POR: HANSA STENSBAEK(DEN)	NADAL SASTRE, JUAN
2000						
000406399	HEREVA	CAS H			POR: TRESOR BRETON (FR)	NADAL SASTRE, JUAN

FAULA (000200380) ALA 1981 1.20,6-A

Padre: GIATO (FR) 1.18,7-H por QUITO (FR) 1.19,5 y URNIA (FR) 1.23

Madre: AIXALDA DIOR 1.34,9-H por DIOR (DEN) 1.22,7 y LADY KID 1.33,5-H

CRIADOR: GILI CARBONELL, BARTOLOME

1992						
000403152	VIVA LLAR	ALA H	<u>1.22,6-H</u>	181557	POR: LUBERIAN (FR)	PROHENS BENNASAR, ANGELA MARIA
1993						
000403491	AIXAL LLAR	CAS M	<u>1.22,5-A</u>	319716	POR: TAP DANCE KID (USA)	PROHENS BENNASAR, ANGELA MARIA
1995						
000404441	CASTA LLAR	ALA H			POR: LUBERIAN (FR)	PROHENS BENNASAR, ANGELA MARIA
1996						
000404816	DAURAT LLAR	CAS M	<u>1.22,5-A</u>	159600	POR: LENOX LOBELL (USA)	PROHENS BENNASAR, ANGELA MARIA
1999						
300406236	GLORIA LLAR	CAS H			POR: LENOX LOBELL (USA)	PROHENS BENNASAR, ANGELA MARIA
2000						
300406754	HISSA LLAR "IA"	ALA H			POR: ARMBRO GOAL (USA)	PROHENS BENNASAR, ANGELA MARIA

FAVORITA (000200532) ALA 1981 1.28,7-A

Padre: ARTICHAUT M (FR) 1.21,0H por HALBRAN II (FR) 1.21 y NOTRE NEREIDE (FR) 0

Madre: TORTONA M 1.34,1-H por NECTRIA (FR) 1.24,1-H y BREDA M 1.25,2-H

CRIADOR: SINTES PELEGRI, HERMANOS

1988						
300202412	RAYO DEL NORTE	CAS M	1.28,3-A	25600	POR: HABEO (FR)	ORFILA TORRENT, GABRIEL
1991						
300403017	UMA DEL NORTE	CAS H	<u>1.20,6-A</u>	256000	POR: NEVADIEN (FR)	ORFILA TORRENT, GABRIEL
1992						
300403244	VITAL HIGH	CAS M	<u>1.20,9-A</u>	411000	POR: QUICK HIGH (FR)	ORFILA TORRENT, GABRIEL
1993						
300403527	ALADA DEL NORTE	CAS H	1.25,7-A	255944	POR: ARISTOPHANES (GER)	ORFILA TORRENT, GABRIEL
1996						
300405010	DANDY DEL NORTE	CAS M	1.25,2-H	118000	POR: ARISTOPHANES (GER)	ORFILA TORRENT, GABRIEL
1997						
300405497	ELE DE S'AUBERG	CAS M	1.26,8-A		POR: GUY (GER)	QUETGLAS SALVA, DOMINGO

FEE SEGUINEL (FR) (000405503) CAS 1993

Padre: MENUET 1.18 por BUFFET II (FR) 1.14,7 y DAME D'AUNOU

Madre: SONATE SEGUINEL por DERJACQUES (FR) 1.19 y KODNESSE

CRIADOR: Nacida en FRANCIA

1997 000405514	EIXERIT GF	ALA M	<u>1.19,2-A</u>	41250	POR: TRES DIGNE (FR)	GARAU ROSSELLO, ANTONIO
2000 000406657	HAT TRICK	CAS M			POR: Z-AFTERBURNER (CAN)	RECIO RIGO, FCO. MIGUEL

FEPAMELA (000200691) CAS 1981 0

Padre: MONET (DEN) 1.19,6-A por NEWPORT ORBIT (USA) 1.17,7 y SUSSIE THE GREAT (DEN) 1.24,7

Madre: O. PAMELA 1.32,8-H por HOURVARI (FR) 1.22,1 y PAMELA (I.T.I.) 1.31,1-H

CRIADOR: ALORDA VERD , PEDRO JOSE

1990 000302813	TENNESSEE SN	CAS H	<u>1.22,8-A</u>	209863	POR: IQUELON (FR)	SON NADAL, CUADRA
1992 000403185	VIRAUBE SN	CAS H	1.24,1-A	34000	POR: PHEBUS DU VIVIER(FR)	SON NADAL, CUADRA
1993 000403739	AURA DU PIN SN	CAS H	0		POR: QUADRILLE DU PIN(FR)	SON NADAL, CUADRA
1995 000404453	COUNTRY POP SN	CAS M			POR: QUETZAL D'OVILLARS (FR)	SON NADAL, CUADRA
1996 000405068	DOFI DE NOELE SN	CAS M			POR: QUITO DES NOELS (FR)	SON NADAL, CUADRA
1998 000405762	FEREO S.N.	CAS M			POR: ULTRA GOD (FR)	SON NADAL, CUADRA
2000 000406435	HANNI DE PAMELA	CAS H			POR: ARISTOPHANES (GER)	BAGEMÜHL, CHRISTIAN

FESTIVE TAD (USA) (000405509) CAS 1977

Padre: LINCOLN LAND TAD (USA) por GALOPHONE 1.13 y SIS RODNEY 1.17

Madre: FESTIVE YANKEE (USA) por HICKORY PRIDE (USA) 1.14,2 y PETITE YANKEE (USA)

CRIADOR: Nacida en E.E.U.U.

1997 000405511	EGYPTIAN WARRIOR	CAS H	1.26,2-A	30100	POR: COLA WARRIOR (USA)	MATAS FERRER, JAIME
--------------------------	------------------	-------	----------	-------	-------------------------	---------------------

FIDJI DE GOURNAY (FR) (000405616) ALA 1993

Padre: RADJAH DE TALONAY (FR) por SEDDOUK (FR) 1.19,0 y GUINE (FR)

Madre: BONNIE DE GOURNAY (FR) por QUITO DE TALONAY (FR) 1.13 y KARITA DE GOURNAY (FR)

CRIADOR: FALTO DE ANTECEDENTES ,

1999 000406175	GAMELIA NECA	ALA H			POR: MERSANT HANOVER(USA)	PIZA BUWOLA, CRISTOBAL
--------------------------	--------------	-------	--	--	---------------------------	------------------------

FINA (000200448) CAS 1981 0

Padre: SAM FRISCO (DEN) 1.24,7-H por TJAUS (DEN) 1.17,9 y JENNY FRISCO (DEN) 1.25,6-A

Madre: MICA 1.36,5-H por KID TOURTERELLE (FR) 1.22 y DEFENSORA 1.37,8-H

CRIADOR: MASSOT BRUNET , LUIS

1989 J00302620	SINIESTRO	ALA M	0		POR: LYS DES EPINES (FR)	GOMILA GALMES, ANDRES
1990 J00302762	TENEBRO	CAS M	0		POR: LYS DES EPINES (FR)	GOMILA GALMES, ANDRES
1991 J00403059	ULLBLAU	CAS M	0		POR: JAUNE ET BLEU (FR)	GOMILA GALMES, ANDRES
1995 J00404429	CINA DE QUITO	CAS H			POR: QUITO DU KENNEDECK (FR)	GOMILA GALMES, ANDRES
1997 J00405392	ESTRELLAT	ALA M			POR: ULTRA GOD (FR)	GOMILA GALMES, ANDRES
2000 J00406641	HAVANA DE FILEO	ALA H			POR: FILEO	GOMILA MARQUES, CRISTOBAL

FINE MORA (000200534) CAS 1981 1.23 -A

Padre: NATHAN (DEN) 1.18,8 por FROSTY HANOVER (USA) 1.14,5 y ANITA PRIDE (DEN) 1.29,2

Madre: FINE D (DEN) 1.44,0 por VICTORY MON (USA) 1.17,2 y LILI LANI O

CRIADOR: MORA GORNALS , JUAN

1986 000202049	NENA UTIL	ALA H	<u>1.22.8-H</u>	268650	POR: EXACTUS (FR)	ALOMAR FONTCUBERTA, MIGUEL
1989 000302507	SASI	ALA H	<u>1.21.6-A</u>	507875	POR: JORIM ASSA (FR)	ALOMAR FONTCUBERTA, MIGUEL
1990 000302804	TAROK G.T.	CAS M	1.24.4-H	206500	POR: ISAK G.T. (DEN)	ALOMAR FONTCUBERTA, MIGUEL
1992 000403195	VIPSI D'AMOUR	CAS H	1.26.1-A	25000	POR: EXACTUS (FR)	ALOMAR FONTCUBERTA, MIGUEL
1993 000403521	ALMA D'AMOUR	ALA H	0		POR: EXACTUS (FR)	ALOMAR FONTCUBERTA, MIGUEL
1995 000404698	CRISTAN D'AMUR	CAS M	1.27.0-H	77000	POR: TRISTAN (FR)	ALOMAR FONTCUBERTA, MIGUEL
1997 000405421	EL VIDAL	CAS M			POR: SPEED ATOUT (FR)	MARTINEZ GAMIZ, VIDAL

FINE PELLOIS (FR) (000405202) ALA 1993

Padre: ROYAL CHAMBON (FR) 1.19-H por CHAMBON P (FR) 1.20 y GANGA DU CORNICA (FR) 1.19,6

Madre: BEAUTY PELLOIS (FR) por LEVORINO (FR) y LAST WINNER (FR)

CRIADOR: Nacida en FRANCIA

1997 000405603	ESPIGA FINE	ALA H			POR: STIRWEN (FR)	ROSSELLO VENY, MIGUEL
--------------------------	-------------	-------	--	--	-------------------	-----------------------

FINE STAR (DEN) (000403794) CAS 1979 1.19,1-A

Padre: FRANCIS SENATOR (DEN) 1.21,9 por CASINO THE GREAT (DEN) 1.21 y ROSITA SENATOR 1.36,1

Madre: STARDUST (DEN) 0 por LORD VALENTINE (USA) 1.17,4 y HILLMAN 0

CRIADOR: Nacida en DINAMARCA

1988 000403410	JETTE'S SECRET (NOR)	CAS H	0		POR: DAMONS PRIDE (USA)	FALTO DE ANTECEDENTES.
1994 000404152	BANDOLERA	CAS H	<u>1.18.8-H</u>	1822848	POR: FIELD JUDGE (USA)	ORTEGA REINA, GUILLERMO
1995 000404578	CASUALIDAD STAR	CAS H			POR: JAUNE ET BLEU (FR)	ORTEGA REINA, GUILLERMO
1998 000405858	FINE TYRETY	CAS H	<u>1.20.9-A</u>		POR: SCOTTY LOBELL (USA)	SERAPIO CARBONELL, MAGDALEMA

FINURA (000200453) CAS 1981 1.28,0-H

Padre: GALANT DE RETZ (FR) 1.20,2 por URA (FR) 1.18,5 y ALTESSE DE RETZ (FR) 1.21

Madre: VERA S.M. 1.38,2-A por NOGARO (FR) 1.21,3 y ZALAMERA (I.T.I.) 1.30,9-H

CRIADOR: SOLER MESTRE, PEDRO

1988 000202306	REBECA G	CAS H	1.24.4-A	175000	POR: KIANG (FR)	GUAL DE TORRELLA LE-SENNE, JUAN
1989 000302606	SAHARA	CAS H	0		POR: GOMUS (FR)	GUAL DE TORRELLA LE-SENNE, JUAN
1990 000302866	TRENCACLOSQUES	CAS M	0		POR: LEONTIOS (FR)	GUAL DE TORRELLA LE-SENNE, JUAN
1991 000402912	ULTONIA	CAS H	0		POR: HOTE DE RAMPAN (FR)	GUAL DE TORRELLA LE-SENNE, JUAN
1993 000403629	AYAYAY	CAS H	<u>1.22.5-A</u>	213979	POR: LYPHARD (FR)	GUAL DE TORRELLA LE-SENNE, JUAN
1994 000404274	BELCEBU	CAS M	0		POR: US.WAY TO PLEASE (USA)	GUAL DE TORRELLA LE-SENNE, JUAN
1995 000404611	CUA CUA CUAC	CAS H			POR: KEYSTONE BENGAL(USA)	GUAL DE TORRELLA LE-SENNE, JUAN
1997 000405533	ESPERANZA	CAS H	1.35.1-A		POR: HOLCOMB HANOVER(USA)	GUAL DE TORRELLA LE-SENNE, JUAN

FIRST ROSE (SWE) (000404769) CAS 1989 1.18,5

Padre: LORD OF ALL 0 por SPEEDY CROWN (USA) 1.12,8 y SOMOLLI (USA) 0

Madre: LAROSE ME (SWE) 0 por NEAR ME 0 y LA SERRA 0

CRIADOR: Nacida en SUECIA

2000 000406634	HERETGIA BIRD	CAS H			POR: REGAL DJUHM (DEN)	CUADRA PORTELL-VICH,
--------------------------	---------------	-------	--	--	------------------------	----------------------

FLAMENCA (000200393) ALA 1981 0

Padre: BETIS P (FR) 1.20,1 por GRELUCHON (FR) 1.23 y DALENTINE (FR) 1.25

Madre: HOGUERA 1.37,2-H por BEAUFYIO (FR) 1.25 y TREMENDA O

CRIADOR: VAQUER DALMAU , JUAN

1991 000402920 ULLASTRE	NEG M	<u>1.20,6-A</u>	872186	POR: NAPOLITAIN (FR)	FERRER SILVA, ANDRES
1994 000404017 BELICA	ALA H	0		POR: LE DORAT (FR)	FERRER SILVA, ANDRES
1995 000404430 CUCA	ALA H			POR: LE DORAT (FR)	FERRER SILVA, ANDRES
1997 000405344 ESTELLA ULLASTRE	ALA H			POR: TSAR DE SAINT CYR (FR)	HORA CAMARENA, JAIME

FLEUR DES SERRES (FR) (000405559) CAS 1993 0

Padre: TANGO BARBES (FR) por BUFFET II (FR) 1.14,7 y NASTASIA BARBES (FR)

Madre: ULLA D'HULIN (FR) por JACKSON (FR) y KATE FELLOW (FR)

CRIADOR: Nacida en FRANCIA

1999 000406266 GAFARRO DE LADIL	CAS M			POR: ELHAS HERO (NOR)	SALLEINS JUAN, SEBASTIANA
2000 000406665 HIOSCO DE LADIL	ALA M			POR: SCOTTY LOBELL (USA)	SALLEINS JUAN, SEBASTIANA

FLO JO (NOR) (008801150) CAS 1989 1.16,4-A

Padre: PUBLIC DEFENDER(USA) 1.14,9-A por SPEEDY SOMOLLI (USA) 1.11 y NOBLE DOLL (USA) 1.16,6

Madre: MANSTENEN (SWE) por CAHOOT (USA) y LILLA MY (SWE)

CRIADOR: Nacida en NORUEGA

1999 000406159 GILARY	CAS H			POR: VILLAGE HANOVER (USA)	FLORIT ANGLADA, JUAN C.
---------------------------------	-------	--	--	----------------------------	-------------------------

FOLICARIE DE RANES (FR) (000406355) CAS 1993

Padre: SPIRAUNOU (FR) 1.19 por FLORESTAN (USA) 1.15 y AUNOU (FR) 1.30

Madre: POLICARIE (FR) por DUC DE BELLOUET (FR) 1.19 y ELISE IMPERIALE (FR)

CRIADOR: Nacida en FRANCIA

1999 000406374 GIN DE RANES	CAS M			POR: FILEO	PONT BARCELO, ANDRES
2000 000406712 HESTELAT DE RANES	ALA M			POR: FILEO	PONT BARCELO, ANDRES

FOLLOWING (FR) (000405544) CAS 1993 0

Padre: JET DE PRAPIN (FR) por SABI PAS (FR) 1.17,6 y LAFAYETTE V O

Madre: PERLE DE BRION (FR) por BEAUSEJOUR II (FR) 1.18 y GAZELLE DE BRION (FR)

CRIADOR: Nacida en FRANCIA

1999 000406032 GINO POULINE	CAS M			POR: TRISTAN (FR)	RIBOT RAMIS, JAIME FCO.
2000 000406434 HOMSY	CAS M			POR: LARAMIE (USA)	RIBOT RAMIS, JAIME FCO.

FONTANA STAR (NOR) (000404345) CAS 1990 1.17,1-A

Padre: SIGGY STAR 0 por GLORY DREAM (USA) 0 y VANDA STAR 0

Madre: SPEEDY FONTANA 0 por VOLO FROST 0 y SPEEDY M. 0

CRIADOR: Nacida en NORUEGA

1999 000406148 GASSUAN MS	ALA M			POR: ASSOUAN (FR)	MONTANER BAGUR, MIGUEL
-------------------------------------	-------	--	--	-------------------	------------------------

FOPHI (000200573) ALA 1981 1.25,5-H

Padre: BRIO GRANDCHAMP (FR) 1.21,2-A por MARIO (FR) 1.20 y KHADIDJA GRANDCHAMP (FR) 0

Madre: SOPHI 1.28,3-A por NORMAND (FR) 1.22,5 y MARBELLA (I.T.I.) 0

CRIADOR: ESTEVA BISQUERRA , BARTOLOME

1989 000302531	SOPHI DE THOURY	CAS H	0		POR: LABRADOR DE THOURY (FR)	ESTEVA BISQUERRA, BARTOLOME
1991 000402950	UFANA DE THOURY	ALA H	<u>1.20.1-A</u>	1059708	POR: LABRADOR DE THOURY (FR)	ESTEVA BISQUERRA, BARTOLOME
1992 000403376	VENT DE FOPHI	ALA M	<u>1.22.3-H</u>	475850	POR: QUICK LUI (FR)	ESTEVA BISQUERRA, BARTOLOME
1993 000403468	ARTA	ALA M	1.26.7-A	11000	POR: ORIO (FR)	ESTEVA BISQUERRA, BARTOLOME
1997 000405400	ESTAD DE FOPHI	CAS M	1.36.1-A		POR: LABRADOR DE THOURY (FR)	ESTEVA BISQUERRA, BARTOLOME
1998 000405737	FINE DE FOPHI	NEG H			POR: SCIPPPIO (USA)	ESTEVA BISQUERRA, BARTOLOME

FORMIA GILDA (GER) (000405170) CAS 1984 1.22,8

Padre: IMPISH PRIDE (USA) 1.17 por NEVELE PRIDE (USA) 1.11,3 y IMPISH (USA) 1.13,7

Madre: FORMIA DIANA (DEN) 0 por LAURELTON HANOVER (USA) 0 y TRIANA (I.T.I.) 0

CRIADOR: Nacida en ALEMANIA

1997 000405501	ES DOCH B	CAS M	1.31.4-H		POR: SPEEDY BY PASS (USA)	ORFILA SINTES, ANTONIO
2000 000406562	HARAKIRI	CAS M			POR: LORD VICTORY (USA)	ORFILA SINTES, ANTONIO

FRANCIS (000200238) CAS 1981 1.25,3-A

Padre: ANETO (FR) 1.19,0 por HERMES D (FR) 1.20,6 y FETICHE II (FR) 1.28

Madre: TINA HANOVER Y 1.24,4-H por CAPTAIN FROST (USA) 1.19,9 y KALA ANDREA (DEN) 0

CRIADOR: CONTESTI AMENGUAL, BENITO

1990 000302758	TINA FRANCIS	CAS H	<u>1.20.7-A</u>	1401638	POR: SLOGAN (GER)	CONTESTI AMENGUAL, BENITO
1992 000403322	VEDETTE DU CLOS	ALA H	0		POR: NARCISSE DU CLOS (FR)	ROTGER OBRADOR, ONOFRE
1994 000404036	BARITA B	CAS H	0		POR: POLO DE BELLEVUE (FR)	BERGAS MAS, ANTONIO
1996 000404912	DECIMA	CAS H			POR: QUELASTO (FR)	BERGAS MAS, ANTONIO
1999 000406113	GRAN ESTEL	CAS M			POR: QUELASTO (FR)	MUNAR CAÑELLAS, JOSE

FRENESE MORA (000200517) CAS 1981 1.29,7-H

Padre: ELIPHAR (FR) 1.20,4 por NENUPHAR V (FR) 1.22 y LENE DU SCION (FR) 0

Madre: PATT G 0 por JASMIN DU PONT (FR) 1.21,6 y DIN DIN M (I.T.I.) 1.27,8-H

CRIADOR: MORA GORNALS, JUAN

1991 J00402971	UMBRIA	CAS H	0		POR: JAUNE ET BLEU (FR)	GELABERT BAUZA, MIGUEL
1992 J00403293	VICIOSA	CAS H	0		POR: POMPON DE CHENU (FR)	GELABERT BAUZA, MIGUEL
1993 J00403666	AIRE DE MA F	CAS H	0		POR: ROCKY VALSE (FR)	GELABERT BAUZA, MIGUEL
1994 J00404052	BULLA F	CAS H	0		POR: UNAG (FR)	GELABERT BAUZA, MIGUEL
1995 J00404428	CRISTAN F	CAS M	1.23.4-A	72800	POR: TRISTAN (FR)	GELABERT BAUZA, MIGUEL
1996 J00404987	DIMONIET F	CAS M			POR: KIWI HOFEN (DEN)	GELABERT BAUZA, MIGUEL
2000 J00406415	HILNESI	CAS M			POR: FILEO	MORAGUES BINIMELIS, MIGUEL

FRISONA H (000200692) CAS 1981 1.31,5-A

Padre: FOLIGNO (FR) 1.20,8-H por NESSUS III o REX GRP 1.21 y QUATRE A QUATRE (FR) 1.27

Madre: PEP FRISCO (DEN) 0 por T.JAVS (DEN) 1.17,9 y JENNY FRISCO (DEN) 1.25,6-A

CRIADOR: HUGUET MUT, BARTOLOME

1989 J00302601	SATI FRISCO	CAS H	0		POR: HARICOT DES GROIX (FR)	HUGUET MUT, BARTOLOME
1991 J00403083	UNIDAD	CAS H	<u>1.22.7-A</u>	131800	POR: JORIM ASSA (FR)	HUGUET MUT, BARTOLOME
1993 J00403543	ANTIC FRISCO	CAS M	<u>1.22.6-A</u>	254205	POR: UNAG (FR)	HUGUET MUT, BARTOLOME
1995 J00404593	CAP BUIT	CAS M			POR: SCIPPPIO (USA)	GENOVARD PONS, MIGUEL ANTONIO

FROKEN W (DEN) (000403706) CAS 1979 1.20,2-A

Padre: HUNTLEY HANOVER(USA) 1.17,7 por STAR'S PRIDE (USA) 1.12,8 y HIGHLAND LASSIE (USA) 1.18

Madre: TISSOPIGEN (DEN) 1.24,2 por PINOCCHIO (DEN) 1.21,4 y GYDA L. (DEN) 1.29

CRIADOR: Nacida en DINAMARCA

1993 000403737	AMMY FOLK	CAS M	0		POR: SURGY HANOVER (USA)	AMER ALOMAR, JUAN
1995 000404507	CAPELLA	CAS H	<u>1.20,1-A</u>	209340	POR: SONNEUR (FR)	CUADRA REVISTA TROT.
1996 000404925	DANESSA	CAS H	<u>1.19,6-A</u>	75050	POR: TRISTAN (FR)	CUADRA REVISTA TROT.
1998 000405943	FET DE GEL *1.A*	CAS M	<u>1.18,2-A</u>		POR: LITTLE DEVIL (USA)	ORFILA TORRENT, AGUSTIN
1999 000406154	GENTO DE GEL	CAS H			POR: VILLAGE HANOVER (USA)	ORFILA TORRENT, AGUSTIN
2000 000406576	HEREU DE GEL	CAS M			POR: LORD VICTORY (USA)	ORFILA TORRENT, AGUSTIN

FUDIAFORIA (000200383) CAS 1981 1.34,7-A

Padre: DIAFORIUS (FR) 1.20,8-A por NUMERO II (FR) 1.21 y BROGLIONNE (FR) 1.30

Madre: PINTURA 1.44,0-H por HOURVARI (FR) 1.22,1 y SILVA III 1.34,3-H

CRIADOR: GELABERT PASTOR, PEDRO

1995 000404417	CAMPEONA	CAS H	1.23,1-A	165000	POR: LANCANT S.M.	FERRER JUAN, JAIME
1997 000405219	EFORIA	ALA H			POR: TSAR DE SAINT CYR (FR)	FERRER JUAN, JAIME
1999 000406179	GILDA LOBELL	ALA H			POR: LENOX LOBELL (USA)	FERRER CORRALIZA, BARTOLOME

FURIA (000200189) CAS 1981 1.27,7-H

Padre: TRIANON B (FR) 1.21 por EPHEDRA (FR) 1.21 y G. BEMOL (FR) 1.30

Madre: MISTERIOSA 0 por ZIBIBBO 1.39,5H y FLOR DE LOTO 0

CRIADOR: MARTI PONS, BARTOLOME

1996 000404960	DENIT	CAS M	1.50,0-A		POR: GUY (GER)	SINTES MERCADAL, JUAN
1998 000405806	FURIA HANOVER	CAS H			POR: VILLAGE HANOVER (USA)	SINTES PELEGRI, HERMANOS

FYE BIRD (000200399) CAS 1981 0

Padre: GOMUS (FR) 1.21,4 por NOLTEN L (FR) 1.25 y QUARPOLETTE (FR) 1,23

Madre: ZOA. 0 por NECTRIA (FR) 1.24,1-H y MISS D'OR 0

CRIADOR: CUADRA PORTELL-VICH,

1986 000202003	NENA BIRD	ALA H	0		POR: INTREPIDE BEGONIA(FR)	CUADRA PORTELL-VICH.
1989 000302473	SIBIL-LA	CAS H	<u>1.19,5-A</u>	2012511	POR: SLOGAN (GER)	MIR GOMILA, PEDRO
1991 000403079	ULEILA	CAS H	<u>1.21,7-A</u>	221715	POR: SLOGAN (GER)	MIR GOMILA, PEDRO
1992 000403212	VAUMA DE MAIG	CAS H	<u>1.19,6-A</u>	867592	POR: SLOGAN (GER)	MIR GOMILA, PEDRO
1994 000404010	BARBARELA	CAS H	0		POR: SLOGAN (GER)	MIR GOMILA, PEDRO
1999 000406226	GEMINIS	CAS M			POR: LENOX LOBELL (USA)	MIR GOMILA, PEDRO

GAIA FREJ (DEN) (000403712) CAS 1980 1.18,9-H

Padre: PAY DIRT (USA) 1.14,8 por FLORICAN (USA) 1.13 y IMPISH (USA) 1.13,7

Madre: NORITA PRIDE (DEN) 1.28,1 por JOE'S PRIDE (USA) 1.17,4 y BEAUTY STATENE 0

CRIADOR: Nacida en DINAMARCA

1993 000403742	AXEL LOBELL	CAS M	<u>1.18,0-A</u>	1660628	POR: SURGY HANOVER (USA)	TAULER TORTELL, JAIME
1995						

000404478 CANDANS STAR CAS H 1.18.3-A 393333 POR: MERSANT HANOVER(USA) TAULER TORTELL, JAIME
 1997
 000405308 EASY FRE.) CAS H 1.19.7-A POR: TOWNSMAN (USA) BLASCO BERNAT, JUAN ANTONIO

GASETA CLASSIC (GER) (000405505) ALA 1991

Padre: SOCRATES LOBELL (USA) por SPEEDY SOMOLLI (USA) 1.11 y SAJAMA (USA)
 Madre: GAYETTE (GER) por CORSARIO (GER) y GRACE BUITENZORG

CRIADOR: Nacida en ALEMANIA

1997
 000405962 ELSA DE LADIL CAS H 1.18.4-A 83000 POR: CARMODY LOBELL (USA) SALLEINS JUAN, SEBASTIANA
 1999
 000406268 GROUPE DE LADIL ALA M POR: SCOTTY LOBELL (USA) SALLEINS JUAN, SEBASTIANA
 2000
 000406713 HELEN DE LADIL ALA H POR: DUC KER ANNA (FR) SALLEINS JUAN, SEBASTIANA

GEISHA DE GARONNE (FR) (000405615) CAS 1994

Padre: TONNERRE D'AMOUR (FR) 1.16,5 por FLORESTAN (USA) 1.15 y CHANSON D'AMOUR (FR) 1.26
 Madre: AGNES DE VILLEMER (FR) por COQ SOURDIN (FR) 1.19,4 y MUSE DE CHESNAIE (FR)

CRIADOR: Nacida en FRANCIA

2000
 000406608 HILLARY FIELD JP CAS H POR: FIELD JUDGE (USA) PASCUAL AMOROS, HERMANOS

GELINOTTE ADEL (SWE) (008801400) CAS 1988 1.18,2

Padre: NEVELE ACTION (USA) por NEVELE PRIDE (USA) 1.11,3 y RODNEY'S PRIZE (USA)
 Madre: BABOSJKA VASTERBO (SWE) por BEEF'N BOTTLE (USA) y BABA BUTCH (SWE)

CRIADOR: Nacida en SUECIA

2000
 000406715 HASON DES RAFALOT CAS M POR: BLASON DE MAI (FR) GUAL DE TORRELLA LE-SENNE, JUAN

GILL LADRONE (SWE) (000404378) CAS 1986 1.16,8-A

Padre: STOCK SPLIT 0 por DARTMOUTH (USA) 1.14 y FIRST DIVIDEN 0
 Madre: CHRIS GILL 0 por FRANCES NIBS (SWE) 1.16 y AIRLINE 0

CRIADOR: Nacida en SUECIA

1998
 000405651 FI LADRONE CAS H 1.25,1-A POR: URGOS DE SUCE (FR) CARBONELL FERRER, MIGUEL
 1999
 000406134 GILL MAY CAS H POR: BLASON DE MAI (FR) CARBONELL FERRER, MIGUEL
 2000
 000406514 HEROIC CAS M POR: GIANT VALLEY (USA) CARBONELL FERRER, MIGUEL

GLEYNBORN (SWE) (000404742) CAS 1988 1.17,8-H

Padre: LIBERTY HANOVER(USA) 0 por STAR'S PRIDE (USA) 1.12,8 y LIBERTY PRINT 0
 Madre: LAMINETT (SWE) 1.20,2 por BIG LAMA (USA) 1.19,1 y EVA CLEMENTZ (SWE) 0

CRIADOR: Nacida en SUECIA

1998
 000405781 FAIR BIRD ALA M POR: SLOGAN (GER) CUADRA PORTELL-VICH,
 2000
 000406636 HELIO BIRD CAS M POR: BEST FOR FUN (FR) CUADRA PORTELL-VICH,

HABANERA DE FLOR (000200837) NEG 1982 1.27,0-A

Padre: FAIRBANKS (FR) 1.21,4 por TORONTO II (FR) 1.19,2 y KIN T.D. (FR) 1.26

Madre: FLOR DE LOTO O por ECU D'OR D (FR) 1.24,8 y TUNDRA O

CRIADOR: MORRO PERCHES , ROMAN

2000

000406676 HELIOS FAIRBANKS

CAS M

POR: LORD VICTORY (USA)

MORRO PERCHES , ROMAN

HADA MORA (000200827) CAS 1982 1.29,5-H

Padre: MARLOO (DEN) 1.18,7-A por STUART HANOVER (USA) 1.15,1 y SOLO (DEN) 1.28,4

Madre: PALOMINA 1.30,0-H por RAVEL. (FR) 1.21 y BENEDICTINA (I.T.I.) 1.32,2-H

CRIADOR: MORA GORNALS , JUAN

1993

000403784 AGLA

CAS M

1.19,5-H

620350

POR: NOMADE EN FORET (FR)

GOMIS RIGO, JAIME

1995

000404400 CONDE DOVILLARS

ALA M

POR: QUETZAL D'OVILLARS (FR)

OLIVER SALAZAR, M. DEL CARMEN

1996

000404798 DUQJE MORA

ALA M

1.28,7-A

4050

POR: TIBURCE DES ECUS(FR)

OLIVER SALAZAR, M. DEL CARMEN

1997

000405564 EVITA MORA

CAS H

POR: QUETZAL D'OVILLARS (FR)

GOMIS SALUM, ANTONIO

1998

000405640 FADA MORA

CAS H

POR: Z-AFTERBURNER (CAN)

GOMIS SAHAGUN, ANTONIO

1999

000406092 GANJZA

CAS H

POR: ARISTOPHANES (GER)

GOMIS RIGO, JAIME

HANOVERA (000201013) CAS 1982 1.29,5-H

Padre: HELIOS CH (HOL) 1.19,4-A por POMPE TRICKSON - 1.18,9-A y ZARA VAN REHOBOTH O

Madre: HABEBELUM (FR) 1.22,6-A por REMEMBER (FR) 1.20 y QUALIFIEE L.P. 1.34

CRIADOR: CAMPOMAR SEGUI , ANTONIO

1988

000202366 ROSINYOL

CAS M

1.24,2-H

483250

POR: ELIPHAR (FR)

MARTORELL CANTARELLAS, BARTOLOME

1989

000302654 SOM PETIT BO

CAS M

1.27,5-A

75500

POR: ELIPHAR (FR)

MARTORELL CANTARELLAS, BARTOLOME

1992

000403210 VA POTENT

CAS M

1.24,7-H

317000

POR: JAUNE ET BLEU (FR)

MARTORELL CANTARELLAS, BARTOLOME

1993

000403571 ANOVER BLEU

CAS H

0

POR: JAUNE ET BLEU (FR)

MARTORELL CANTARELLAS, BARTOLOME

1994

000404168 BONA PINTA

CAS H

0

POR: JAUNE ET BLEU (FR)

MARTORELL CANTARELLAS, BARTOLOME

1995

000404642 CLAYELLERA

CAS H

POR: JAUNE ET BLEU (FR)

MARTORELL CANTARELLAS, BARTOLOME

1996

000405085 DUCHANOR BLAU

CAS M

POR: JAUNE ET BLEU (FR)

MARTORELL CANTARELLAS, BARTOLOME

1997

000405488 ES RANCHO

CAS M

POR: MIANKO (DEN)

MARTORELL CANTARELLAS, BARTOLOME

1998

000405874 FORZUDO BLAU

CAS M

POR: JAUNE ET BLEU (FR)

MARTORELL CANTARELLAS, BARTOLOME

1999

000406305 GERANIO

NEG M

POR: ALADIN DES ESSARTS (FR)

MARTORELL CANTARELLAS, BARTOLOME

HARMONI BIRD (000201063) CAS 1982 0

Padre: GREAT JOHN 1.18,9-A por JOHN 1.17,3 y GREAT LUCY 1.23,5

Madre: CAROLINA O por ULLON (FR) 1.19,6-A y HARMONISLEY 1.22,6-A

CRIADOR: CUADRA PORTELL-VICH ,

1987

000202065 PELEON

CAS M

1.19,1-A

1219125

POR: ALEX C.B.

CANTALLOPS SANZO, GUILLERMO

1989

000302584 SUGAR

ALA M

0

POR: SLOGAN (GER)

CANTALLOPS SANZO, GUILLERMO

1991

000403056 UCATO

CAS M

1.23,6-A

244334

POR: SLOGAN (GER)

CANTALLOPS SANZO, GUILLERMO

1993

000403458 ALDANITI

CAS M

1.19,2-A

880585

POR: HJERARD NICOLAI(DEN)

CANTALLOPS SANZO, GUILLERMO

1994

000404061 BARTCLAR

CAS M

0

POR: HJERARD NICOLAI(DEN)

CANTALLOPS SANZO, GUILLERMO

1995

000404491 CABRIOLA

CAS H

POR: HJERARD NICOLAI(DEN)

CANTALLOPS SANZO, GUILLERMO

1997

000405355 ERMENI MT

CAS H

1.24,9-A

POR: TAP DANCE KID (USA)

CANTALLOPS SANZO, GUILLERMO

1998

000405683 FLAMENC VOLO

ALA M

POR: VOLO TOURBILLON (FR)

CANTALLOPS SANZO, GUILLERMO

2000

000406401 HJERARD KID

CAS M

POR: TAP DANCE KID (USA)

CANTALLOPS SANZO, GUILLERMO

HARZA MORA (000200937) CAS 1982 1.29,9-H

Padre: HELIOS CH (HOL) 1.19,4-A por POMPE TRICKSON - 1.18,9-A y ZARA VAN REHOBOTH O

Madre: ZARZA-MORA 1.32,5-A por VOLCAN JOLY (FR) 1.24 y ILDFLUEN (DEN) O

CRIADOR: MORA GORNALS, JUAN

1990 000302840	TRISKA	CAS H	1.32,3-H	66806	POR: NEVADIEN (FR)	MERCADAL, ONOFRE
1992 000403254	VARUK	CAS M	1.34,7-H	47559	POR: NOUKO (FR)	MERCADAL SINTES, ONOFRE
1994 000404046	BOMBAY MORA	CAS M	1.40,2-H	11461	POR: OK DU GANEP (FR)	MARQUES SALORD, FRANCISCO
1995 000404466	CINTIA	CAS H			POR: ISAK G.T. (DEN)	MARQUES SALORD, FRANCISCO
1996 000405027	DUREX	CAS M	1.25,8-A	63900	POR: QUICK HIGH (FR)	MARQUES SALORD, FRANCISCO
1998 000405668	FISTRO DES TOTBO	CAS M			POR: PACHA D'ARLAU (FR)	OLIVER SALVA, SEBASTIAN
1999 000406097	GUAPO DES TOTBO	CAS M			POR: TRIGGER SPEED (USA)	OLIVER SALVA, SEBASTIAN
2000 000406431	HARZA DES TOT BO	CAS H			POR: TRIGGER SPEED (USA)	OLIVER SALVA, SEBASTIAN

HATLA FROST (DEN) (000302671) CAS 1981 1.16,6-A

Padre: JASON HANOVER (USA) 1.17,8 por HICKORY SMOKE (USA) 1.13,6 y JANE FROST (USA) 1.18

Madre: JOAN MONDEAN (DEN) 1.25,8-A por MONDEAN 1.19,9 y BENEDIKTE CASTLE 1.27,6

CRIADOR: Nacida en DINAMARCA

1993 000403515	ATHAS TINA M	CAS M	0		POR: TAP DANCE KID (USA)	SALLERAS TERRASA, CUADRA
1994 000404142	BOLIDE TINA M	CAS M	<u>1.22,3-A</u>	215288	POR: TAP DANCE KID (USA)	SALLERAS TERRASA, CUADRA
1997 000405435	EVELIN FROST	CAS H			POR: Z-AFTERBURNER (CAN)	SALLERAS TERRASA, CUADRA

HAWAIIAN SUNSET (USA) (000405197) CAS 1988

Padre: CROWNING GLORY (USA) O por SPEEDY CROWN (USA) 1.12,8 y ICE CREAM SOCIAL (USA)

Madre: TROPICAL SUNSET (USA) por FLORIDA PRO (USA) 1.11,5 y DOT HANOVER (USA)

CRIADOR: Nacida en E.E.U.U.

1997 000405961	EPILOG SUNSET	CAS H	1.26,6-A		POR: TORNADO HANOVER (GER)	FERRIOL SALVAT, JESUS
1998 000405845	FLUSCA	CAS H			POR: MEADOWBRANCH ELMO (USA)	PUIGSERVER DURAN, PEDRO
1999 000406261	GIARA	CAS H			POR: VOLO TOURBILLON (FR)	BUJOSA HOMAR, FRANCISCO

HAZAÑA (000200845) CAS 1982 1.24,7-A

Padre: SOURRIANT QUERCY (FR) 1.22,2-H por JOCRISSE (FR) 1.20 y JOLIE QUERCYNOISE (FR) 1.18

Madre: USTA O por RAVEL (FR) 1.21 y HALADA III (I.T.I.) O

CRIADOR: CARRETERO BAGUR, RAFAEL

1994 000404103	BAIRD DE NUYS	CAS M	<u>1.20,2-A</u>	644488	POR: TOWNSMAN (USA)	SALORD COLL, MIGUEL
1996 000405001	DUNE	CAS H	<u>1.20,3-A</u>	266400	POR: ARISTOPHANES (GER)	IMPORTADO, **
1997 000405348	EMPTY	CAS M	1.29,6-A	21200	POR: ISAK G.T. (DEN)	SALORD COLL, MIGUEL

HELEN DU FORT G S (000200961) CAS 1982 1.20,3-A

Padre: ETCHOU (FR) 1.21,5-H por PALEO (FR) 1.19,9 y MAITETCHOU (FR) O

Madre: ISABELLE DU FORT (FR) 1.29,0-H por CHARDONNERET II (FR) 1.30 y TURLURETTE IV (FR) O

CRIADOR: GARCIAS MAS, TOMAS

1993 000403600	ANDHRA TC	ALA H	1.23,3-A	220400	POR: FILEO	MOREY OBRADOR, BARTOLOME
1995 000404405	CONFIT TC	ALA M	<u>1.20,6-A</u>	302189	POR: MERSANT HANOVER(USA)	MOREY OBRADOR, BARTOLOME
1996						

000404904	DAFNE TC	CAS H	1.24,5-A	31500	POR: CREATEADIVERSION(USA)	MOREY OBRADOR, BARTOLOME
1998						
000405661	FAST TC	CAS H			POR: SMOOTH CHARACTER (USA)	MOREY OBRADOR, BARTOLOME
2000						
000406536	HABANA DU FORT	CAS H			POR: TRISTAN (FR)	ROIG PUIGROS, RAFAEL

HELENA TWIST (000201024) CAS 1982 1.25,6-A

Padre: TWIST S (FR) 1.22,7-H por L'ELOPE (FR) 1.18,9 y L'HALLALI S (FR) 1.26

Madre: URANIA Y 1.27,6-H por NOTABLE (FR) 1.21,9 y QUIROLINE LB -I.T.I. 1.35

CRIADOR: CRUELLAS MAS , GASPAR

1994						
000404081	BRITTON TWIST	CAS M	<u>1.22,7-A</u>	177450	POR: NICOLAI BRITTON (DEN)	SERVERA CAPELLA, ANTONIO
1995						
000404494	CUINK TWIST	CAS M	<u>1.21,0-A</u>	448459	POR: NICOLAI BRITTON (DEN)	SERVERA CAPELLA, ANTONIO
1997						
000405312	ENOCH TWIST	CAS M	<u>1.21,7-A</u>		POR: OLIVER ADIOS (DEN)	SERVERA CAPELLA, ANTONIO
1999						
000406204	GENICA TWIST	CAS H			POR: UNCLE JIM (FR)	SERVERA CAPELLA, ANTONIO
2000						
000406604	HADA TWIST	CAS H			POR: UNCLE JIM (FR)	SERVERA CAPELLA, ANTONIO

HESCARLATA (000201029) CAS 1982 1.23,9-H

Padre: FOLIGNO (FR) 1.20,8-H por NESSUS III o REX GRP 1.21 y QUATRE A QUATRE (FR) 1.27

Madre: VICTORIA C O por QUOLOMBON (FR) 1.22,6 y QUIRLA II (I.T.I.) O

CRIADOR: SAURA MESQUIDA , JUANA

1988						
000202405	RES DE RES	CAS H	<u>1.22,2-H</u>	523144	POR: GALAGO (FR)	GOMILA HERNANDEZ, JOSE
1989						
000302593	SCALIBUR	CAS H	0		POR: GALAGO (FR)	BRONDO JOVER, NICOLAS
1992						
000403256	VEDEDALLAS	CAS H	1.32,2-H	38186	POR: OBOURG (FR)	CUADRA DALLAS,
1993						
000403618	ANTINEO	CAS M	1.23,3-H	162563	POR: OBOURG (FR)	BRONDO JOVER, NICOLAS
1996						
000405069	DIDALET DE JEPPE	CAS M	1.57,5-H	1400	POR: JEPPE W (DEN)	JOVER COLL, GERMAN
1999						
000406145	GANZTROT DE FLO	CAS H			POR: ISAK G.T. (DEN)	FLORIT MERCADAL, MANUEL

HEY DE SPORUP (000200815) CAS 1982 0

Padre: SPORUP (DEN) 1.22,6-H por EMIGRANT (DEN) 1.17,3-A y NETTE SPORUP O

Madre: VERONICA WORTHY 1.30,9-H por AUGUST WORTHY (DEN) 1.22,3 y OH PIROSKA 1.32,2-H

CRIADOR: GELABERT GALMES , BERNARDO

1988						
000202406	RITA 1988	CAS H	0		POR: ELIPHAR (FR)	GELABERT MASSANET, ANTONIO
1992						
000403308	VENTRISCA	CAS H	1.25,0-A	56650	POR: TOWNSMAN (USA)	GELABERT MASSANET, ANTONIO
1994						
000404029	BALDIFA	CAS H	0		POR: JALEO PIROSKA	GELABERT MASSANET, ANTONIO
1995						
000404440	CARRITX	CAS M			POR: MERSANT HANDOVER(USA)	GELABERT MASSANET, ANTONIO
1996						
000405019	DINGO	CAS M			POR: QUELASIO (FR)	GELABERT MASSANET, ANTONIO
1997						
000405316	ETNA GOD	CAS H			POR: ULTRA GOD (FR)	GELABERT MASSANET, ANTONIO
1998						
000405701	FINE SCOTT	CAS M			POR: SCOTTY LOBELL (USA)	GELABERT MASSANET, ANTONIO
1999						
000406018	GIXON ROYAL	CAS M			POR: URBINO (FR)	SEBASTIA VAQUER, PONCIO

HIGIA (000200900) CAS 1982 1.30,4-A

Padre: GIATO (FR) 1.18,7-H por QUITO (FR) 1.19,5 y URNIA (FR) 1.23

Madre: INFANTE FRANÇAISE (FR) 1.20,7-H por LURON P (FR) 1.21 y UNE FRANÇAISE (FR) 1.33

CRIADOR: CRESPI COLL , JAIME

1987						
000202180	PINTORA	ALA H	<u>1.22,5-H</u>	393750	POR: FILEO	POCOVI FIOL, BALTASAR
1989						
000302625	SAOLIN	CAS M	1.23,2-A	245852	POR: ELIOS DE COURCEL(FR)	POCOVI CATMARI, FRANCISCA
1990						

000302763 TRITIPLISTIS	ALA H	0		POR: FILEO	POCOVI CAIMARI, FRANCISCA
1992 000403226 VOL-PRATS	ALA H	<u>1.18,4-A</u>	86000	POR: ROSCOE (FR)	POCOVI CAIMARI, FRANCISCA
1998 000405833 FARRAGUDA	CAS H			POR: TRES DIGNE (FR)	RAMIS FLORIT, PEDRO

HIGUELA MORA (000200820) ALA 1982 1.28,5-H

Padre: IQUELON (FR) 1.19,8-H por BELLOUET (FR) 1.17,8 y VIRGULE G (FR) 1.23
 Madre: ATACHA MORA 1.27,7-A por MARLOO (DEN) 1.18,7-A y NATACHA, 1.27,2-H

CRIADOR: MORA GORNALS, JUAN

1987 000202187 PERLA DE ABRIL GS	CAS H	<u>1.22,5-H</u>	1266625	POR: HELIOS CH (HOL)	GARCIAS MAS, TOMAS
1990 000302705 TURBINA D'AVRIL	ALA H	1.24,5-H	114500	POR: NOBLE JACQUES (FR)	GARCIAS MAS, TOMAS
1994 000404258 BALTIC SV	CAS M	<u>1.19,6-A</u>	992494	POR: TAP DANCE KID (USA)	SOLIVELLAS VANRELL, HERMANOS
1995 000404449 CHARLY DANCE SV	CAS M	<u>1.20,8-A</u>	647836	POR: TAP DANCE KID (USA)	SOLIVELLAS VANRELL, HERMANOS
1996 000404983 DABRIL KID SV	CAS H	1.28,9-H	86000	POR: TAP DANCE KID (USA)	SOLIVELLAS VANRELL, HERMANOS
2000 000406673 HUGO DE ABRIL SV	CAS M			POR: FIELD JUDGE (USA)	SOLIVELLAS VANRELL, HERMANOS

HILLS TIARA (USA) (000405172) CAS 1989 1.15,4

Padre: MEADOW ROAD (SWE) 1.11 por MADISON AVENUE y FRANCESCA
 Madre: VILLAGE CROWN (USA) 0 por SPEEDY CROWN (USA) 1.12,8 y DEVONA HANOVER (USA) 0

CRIADOR: Nacida en E.E.U.U.

1997 000405903 ERNAQUEUR *I.A.*	CAS M	<u>1.19,8-A</u>		POR: ARNAQUEUR (FR)	GUAL DE TORRELLA LE-SENNE, JUAN
1999 000406345 GENOVA *I.A.*	CAS H			POR: TONNERRE D'AMOUR (FR)	ROCA COHELLA, ANTONIO

HOLA PIROSKA (000200970) CAS 1982 1.21,7-H

Padre: SURGY HANOVER (USA) 1.17,4-A por STAR'S PRIDE (USA) 1.12,8 y SURREY HANOVER (USA) 1.16,7
 Madre: ANN JAEGBERG (DEN) 1.25,6-A por FROSTY HANOVER (USA) 1.14,5 y GRETE HANOVER (DEN) 1.21,5-A

CRIADOR: SEGUI SERRA, MIGUEL

1988 000202276 RAISSA PIROSKA	CAS H	<u>1.17,5-A</u>	1631750	POR: TROTTING B (DEN)	MOREY BOSCH, GUILLERMO
1992 000403367 VINCLE PIROSKA	CAS M	0		POR: KEYSTONE BENGAL (USA)	CUADRA PIROSKA,
1993 000403668 A. PIROSKA	CAS H	1.23,2-A	236700	POR: JAUNE ET BLEU (FR)	CUADRA PIROSKA,
1995 000404557 CIT PIROSKA	CAS M	1.23,1-A	52500	POR: TOWNSMAN (USA)	CUADRA PIROSKA,
1996 000404988 DARO PIROSKA	CAS M	<u>1.20,2-A</u>	272907	POR: TOWNSMAN (USA)	CUADRA PIROSKA,
1998 000405831 FINA PIROSKA	CAS H			POR: MEMO HEJNSTRUP (DEN)	MORAGUES NOCERAS, ANTONIO
2000 000406656 HITA PIROSKA	CAS H			POR: BLASON DE MAI (FR)	MORAGUES NOCERAS, ANTONIO

HOOGE (GER) (000302902) CAS 1982 1.17,0-A

Padre: AGAMI 1.16 por WORTHY PRIDE 0 y ASTONIA 1.21
 Madre: PIPETTE 1.20 por MACBERH D (FRA) 1.20 y PERU 0

CRIADOR: Nacida en ALEMANIA

1996 000405021 DHOOG	CAS H	<u>1.18,1-A</u>	525632	POR: TAP DANCE KID (USA)	HORRACH HERMANOS,
1997 000405376 ES HOOGE	CAS H	<u>1.21,0-A</u>	34450	POR: MEADOWBRANCH ELMO (USA)	HORRACH HERMANOS,
1998 000405711 FUE HOOGE	CAS M	<u>1.22,0-A</u>		POR: HOGAN LOBELL (USA)	HORRACH HERMANOS,
1999 000406199 GRACIA DE HOOGE	CAS M			POR: SCOTTY LOBELL (USA)	HORRACH HERMANOS,
2000 000406668 HIJA DE HOOGE	CAS H			POR: TAP DANCE KID (USA)	HORRACH HERMANOS,

HORITA MORA (000200828) CAS 1982 1.23,3-H

Padre: MARLOO (DEN) 1.18,7-A por STUART HANOVER (USA) 1.15,1 y SOLO (DEN) 1.28,4
Madre: ZAMORITA 1.26,2-A por JASMIN DU PONT (FR) 1.21,6 y ZURRIBANDA (I.T.I.) 1.35,3-H

CRIADOR: MORA GORNALS , JUAN

1992 000403323 VALENTINA CP	ALA H	<u>1.22,5-A</u>	180102	POR: HANSA STENSBAEK (DEN)	COOPER LILES, PAMELA
1993 000403498 AREY COUNT	ALA H	<u>1.20,5-A</u>	548428	POR: SONNY COUNT (DEN)	COOPER LILES, PAMELA
1994 000404162 BONNY COUNT	CAS M	<u>1.22,2-A</u>	291221	POR: SONNY COUNT (DEN)	COOPER LILES, PAMELA
1995 000404548 COLIN COUNT	ALA M			POR: SONNY COUNT (DEN)	COOPER LILES, PAMELA
1997 000405229 ESTENSBAEK	CAS M	<u>1.20,7-A</u>		POR: HANSA STENSBAEK (DEN)	COOPER LILES, PAMELA
1998 000405627 FELIZ COUNT	CAS M			POR: SONNY COUNT (DEN)	COOPER LILES, PAMELA
1999 000406003 GALAN COUNT	ALA M			POR: SONNY COUNT (DEN)	COOPER LILES, PAMELA
2000 000406410 HAMILTON COUNT	CAS M			POR: SONNY COUNT (DEN)	COOPER LILES, PAMELA

HORTENSIA (000200829) CAS 1982 0

Padre: GOUR (FR) 1.21,1-H por QUERIDO II (FR) 1.17,6 y SAGA BONHEUR (FR) 1.30

Madre: ANGELA 0 por TRIANON B (FR) 1.21 y PAROLA (I.T.I.) 0

CRIADOR: GENOVART FERRIOL , GABRIEL

1989 000302658 S'ESTELAT	ALA M	1.47,6-A	3300	POR: ELIPHAR (FR)	MARTORELL CANTARELLAS, BARTOLOME
1994 000404170 BROMA	CAS H	0		POR: JAUNE ET BLEU (FR)	MARTORELL CANTARELLAS, BARTOLOME
1995 000404641 CADAFAL	CAS M			POR: JAUNE ET BLEU (FR)	MARTORELL CANTARELLAS, BARTOLOME
1998 000405871 FORTENSIA BLAU	CAS H			POR: JAUNE ET BLEU (FR)	MARTORELL CANTARELLAS, BARTOLOME
1999 000406315 GUARDIANA	CAS H			POR: ALADIN DES ESSARTS (FR)	MARTORELL CANTARELLAS, BARTOLOME
2000 000406690 HOBENERRIBAD	CAS M			POR: ALADIN DES ESSARTS (FR)	MARTORELL CANTARELLAS, BARTOLOME

IDOLE LAVITTOISE (FR) (000100347) CAS 1974 1.24,0

Padre: OUSTITI F (FR) 1.20,8 por GARDE MOI 1.23 y UPSALE II 0

Madre: ALGESIRAS (FR) 1.25 por ORAKI 1.19,7 y HESTIA II 1.23

CRIADOR: Nacida en FRANCIA

1985 000201758 MORELLET	ALA M	1.25,4-A	840750	POR: UVALLI (FR)	TOUS LLANERAS, ANTONIO
1989 000302490 STRELLA M.A.	CAS H	<u>1.22,6-A</u>	510000	POR: SLOGAN (GER)	MOYA ALEMANY, HERMANOS
1991 000402965 URUS M.A.	CAS M	0		POR: JALEO PIROSKA	MOYA GONZALEZ, RAFAEL
1994 000404123 BORINO MA	CAS M	0		POR: US.WAY TO PLEASE (USA)	MOYA ALEMANY, HERMANOS
1995 000404412 CUBANO M A	ALA M			POR: POLO DE BELLEVUE (FR)	MOYA ALEMANY, HERMANOS
1997 000405305 ESPIRA BIRD	CAS H			POR: SLOGAN (GER)	CUADRA PORTELL-VICH,
1998 000405783 FLOR DE BIRD	ALA H			POR: SLOGAN (GER)	CUADRA PORTELL-VICH,

IMMER BLITZ (DEN) (000404375) CAS 1982 1.17,0-A

Padre: RETROSPECT (USA) 1.14,2 por LINDY'S PRIDE (USA) 1.13,1 y ALAMODE (USA) 0

Madre: CLIMI BLITZ (DEN) 1.27,3 por MISTY SENATOR (DEN) 1.18,4-A y MOSTER MIE 0

CRIADOR: Nacida en DINAMARCA

1995 000404667 CAISERINDEN	CAS H			POR: SURGY HANOVER (USA)	MOLL GARAU, JUAN
1999 000406129 GRUM D'OR	CAS M			POR: FILED	CALDENTE Y FONS, LORENZO

IMPALA SUND (SWE) (000405549) NEG 1991

Padre: SUGARCANE HANOVER (USA) por FLORIDA PRO (USA) 1.11,5 y SUGAR HANOVER (USA)

Madre: EXOTIC (USA) por NEVELE PRIDE (USA) 1.11,3 y EXOTIC (USA)

CRIADOR: Nacida en SUECIA

1997 000405567	ENORA DES BOSQ	CAS H	1.27,6-A	POR: NORI DES ETANGS (FR)	PARERA FERRER, BERNARDO
1998 000406371	FINJRA DES BOSQ *I.A*	CAS H		POR: ARMBRO GOAL (USA)	PARERA FERRER, BERNARDO
1999 000406380	GLORIA DES BOSQ *I.A*	CAS H		POR: NERIC BARBES (FR)	PARERA FERRER, BERNARDO
2000 000406780	HERMOSA DE IMPALA "IA"	CAS H		POR: LANCASTER	SERRA VICH, PEDRO

IN HEAVEN (SWE) (008801755) CAS 1988 1.21,5-H

Padre: A B C FREIGHT (USA) por NOBLE VICTORY (USA) 1.11,8 y A C'S PRINCESS (USA)

Madre: STRADA ORBIT (SWE) por NEWPORT ORBIS (USA) 0 y LA STRADA (SWE)

CRIADOR: Nacida en SUECIA

2000 000406493	HOMOR DE VIVIER	CAS M		POR: CRACK POTERIE (FR)	GRIMALT PARERA, JUAN
--------------------------	-----------------	-------	--	-------------------------	----------------------

INFANTE FRANÇAISE (FR) (000100597) CAS 1974 1.20,7-H

Padre: LURON P (FR) 1.21 por CARIOCA II (FR) 1.26,2 y PRINCESSE HUDIERE (FR) 0

Madre: UNE FRANÇAISE (FR) 1.33 por VERMONT (FR) 1.25 y CHARMANTE FRANÇAISE 0

CRIADOR: Nacida en FRANCIA

1982 000200900	HIGIA	CAS H	1.30,4-A	POR: GIATO (FR)	CRESPI COLL, JAIME
1985 000201653	MIN HARD	CAS M	0	POR: GRAND HARD (FR)	CRESPI COLL, JAIME
1986 000202039	NATDA	CAS H	0	POR: DART HANOVER	ALOY CLADERA, JAIME
1987 000202099	PETUNIA	CAS H	1.25,5-A 282350	POR: GRAND HARD (FR)	ABELLAN CARBONELL, FRANCISCO
1989 000302472	SADY-SX	CAS H	1.30,0-A 40500	POR: SLOGAN (GER)	ABELLAN CARBONELL, FRANCISCO
1991 000402969	UFANA DES PONT	CAS H	0	POR: NOME HANOVER (USA)	COMPANY CABANELLAS, BERNARDO
1992 000403384	VUITENA DES PONT	ALA H	<u>1.20,8-A</u> 746462	POR: LUBERIAN (FR)	COMPANY CABANELLAS, BERNARDO
1993 000403550	ARC DES PONT	CAS M	<u>1.21,8-A</u> 185022	POR: LUBERIAN (FR)	COMPANY CABANELLAS, BERNARDO
1994 000404198	BROT DES PONT	CAS M	0	POR: QUENTIN DE BREUILH (FR)	COMPANY CABANELLAS, BERNARDO
1995 000404550	CIMERA DES PONT	NEG H		POR: QUENTIN DE BREUILH (FR)	COMPANY CABANELLAS, BERNARDO
1997 000405569	EINFANTE DES PONT	CAS H		POR: SCIPPIO (USA)	COMPANY CABANELLAS, BERNARDO
1998 000405885	FOC DES PONT	CAS M		POR: SCIPPIO (USA)	COMPANY CABANELLAS, BERNARDO
1999 000406289	GENÇOR DES PONT	CAS H		POR: SIURELL DE PONT	COMPANY CABANELLAS, BERNARDO

J. BIRD (000201285) CAS 1983 0

Padre: HILDANGO (FR) 1.19,6-A por FANDANGO. (FR) 1.20,7 y OLYMPIADE II (FR) 1.19,5

Madre: MARINERA 1.36,4-H por JOLI COEUR (FR) 1.31,6-H y RUBIA (I.T.I.) 0

CRIADOR: CUADRA PORTELL-VICH,

1995 000404712	CARLINA SQUARE	CAS H	<u>1.22,6-A</u> 214750	POR: BARCLAY SQUARE (USA)	BAUZA BALAGUER, BARTOLOME
1996 000405060	DUQUE	NEG M		POR: TELL DES BRUYERES (FR)	BAUZA BALAGUER, BARTOLOME
1997 000405278	EXTASIS SC	CAS H		POR: BARCLAY SQUARE (USA)	SEBASTIA VAQUER, PONCIO

JAIFA (000201232) CAS 1983 0

Padre: ECHO 1970 (FR) 1.20,1-A por JUNIOR MINISTER (FR) 1.24,1 y LILY M (FR) 1.26

Madre: CONTRALTO G 0 por TENDERLOIN (USA) 1.18,5 y ICARIA 1.37,6-H

CRIADOR: GALMES GIRART, JUAN

1992

000403207 VIA VERDE	CAS H	<u>1.19,1-A</u>	278500	POR: JAUNE ET BLEU (FR)	MARTORELL CANTARELLAS, BARTOLOME
1996 000405117 DOMINAT BLAU	CAS M			POR: JAUNE ET BLEU (FR)	MARTORELL CANTARELLAS, BARTOLOME
1999 000406309 GUAPETONA	CAS H			POR: ALADIN DES ESSARTS (FR)	MARTORELL CANTARELLAS, BARTOLOME

JAINA DE RETZ (000201388) CAS 1983 1.25,1-A

Padre: GALANT DE RETZ (FR) 1.20,2 por URA (FR) 1.18,5 y ALTESSE DE RETZ (FR) 1.21

Madre: OLGA Y 1.21,6-H por CHANG OSTERLOKKE (DEN) 1.18,8 y ILDFLUEN (DEN) 0

CRIADOR: AGUILO FUSTER, FRANCISCO

1991 000403042 UNA DE ABRIL CM	CAS H	1.25,0-A	110950	POR: PLAISIR D'AMOUR (FR)	RIERA SALAS, MIGUEL
1992 000403295 VIKINGO	CAS M	<u>1.19,2-H</u>	922712	POR: NORI DES ETANGS (FR)	BAUZA BAUZA, BARTOLOME
1993 000403494 AS DE RETZ	CAS M	0		POR: TIBURCE DES ECUS(FR)	BAUZA BAUZA, BARTOLOME
1995 000404565 CELSI DE RETZ CM	CAS H			POR: HABANERO	BAUZA BAUZA, BARTOLOME
1996 000404791 DELSI DE RETZ	CAS H	1.24,6-A	10000	POR: TIBURCE DES ECUS(FR)	BAUZA BAUZA, BARTOLOME
1998 000405664 FVE TOURBILLON	ALA H			POR: VOLO TOURBILLON (FR)	FIOL, ANTONIO
2000 000406426 HIPIC PRIM	CAS H			POR: ARISTOPHANES (GER)	RIERA JUAN, JUAN

JALINASA G V (000201131) ALA 1983 1.34,4-A

Padre: JORIM ASSA (FR) 1.19,5-A por COTENTIN (FR) 1.17,0 y TARASSA (FR) 1.23

Madre: ZAZIBOUNE (DEN) 1.33,7-A por GIGANT (DEN) 1.18,8 y RITABOUNE (DEN) 0

CRIADOR: GRIMALT PARERA, JUAN

1989 000302540 SANG D'OR	ALA H	0		POR: JAHVE (FR)	SANCHEZ APARICIO, DAVID
1991 000402952 UNIBU	ALA M	0		POR: NAPOLITAIN (FR)	SANCHEZ APARICIO, DAVID
1994 000404024 BELEN	ALA H	0		POR: UNAG (FR)	SANCHEZ APARICIO, DAVID
1995 000404397 CLAY	CAS M			POR: BARCLAY SQUARE (USA)	SANCHEZ APARICIO, DAVID
1997 000405427 EGES DANGE	ALA M			POR: VOL D'ANGE (FR)	SANCHEZ APARICIO, DAVID
1999 000406071 GALA	ALA H			POR: FILED	SANCHEZ APARICIO, DAVID
2000 000406599 HIPIC	ALA M			POR: FILED	SANCHEZ APARICIO, DAVID

JANINE GAL (GER) (008801537) CAS 1992 1.23,3-H

Padre: SHANE SCOTTSETH (USA) por SPEEDY CROWN (USA) 1.12,8 y SYBIL HANOVER (USA)

Madre: JANINE SUPER (GER) por STEVE LOBELL (USA) 1.16 y BARBARA'S GAL (USA)

CRIADOR: Nacida en ALEMANIA

1999 000406373 GORG BLAU	CAS M			POR: SCOTTY LOBELL (USA)	BOSCH MIR, HERMANOS
------------------------------------	-------	--	--	--------------------------	---------------------

JARIFA (000201282) CAS 1983 1.30,3-A

Padre: UVALLI (FR) 1.20 por VORONOFF (FR) 1.25,0 y DROUAISE (FR) 1.26

Madre: HELIDA (FR) 1.22,5 por MOGADOR II (FR) 1.20 y PIN UP (FR) 1.25

CRIADOR: MAIRATA MARCH, GABRIEL

1990 000302745 TORMENTO	CAS M	0		POR: ELIPHAR (FR)	MARTORELL CANTARELLAS, BARTOLOME
1991 000402929 UTA	CAS H	0		POR: ELIPHAR (FR)	MARTORELL CANTARELLAS, BARTOLOME
1992 000403206 VORA MI	CAS H	<u>1.20,9-A</u>	108800	POR: JAUNE ET BLEU (FR)	MARTORELL CANTARELLAS, BARTOLOME
1993 000403673 AJARIFA	CAS H	0		POR: JAUNE ET BLEU (FR)	MARTORELL CANTARELLAS, BARTOLOME
1995 000404644 CERIFA	CAS H			POR: JAUNE ET BLEU (FR)	MARTORELL CANTARELLAS, BARTOLOME
1996 000405084 DARIF BLAU	CAS M			POR: JAUNE ET BLEU (FR)	MARTORELL CANTARELLAS, BARTOLOME
1997					

JASMINA (000201325) CAS 1983 1.27,8-A

Padre: ELIDO (FR) 1.19,2-H por POLISSON III (FR) 1.23,1 y RAPSODIE IV (FR) 1.26

Madre: TU ROQUEPIN 1.33,0-H por NOGARO (FR) 1.21,3 y NEBLINA (I.T.I.) 0

CRIADOR: AMENGUAL RAMIS, JUAN

1990 000302789	TITAN FLOR	ALA M	1.25,3-H	74980	POR: KURDE (FR)	BORRAS SEGUI, MARTIN
1991 000403106	URBAN FORT	CAS M	0		POR: KURDE (FR)	BORRAS SEGUI, MARTIN
1993 000403523	ANDRIAN FLOR	CAS M	<u>1.22,5-A</u>	463817	POR: LUBERTIAN (FR)	BORRAS SEGUI, MARTIN
1994 000404067	BAI JAS	CAS M	0		POR: SCIPPIO (USA)	PUJADAS ESTRANY, FRANCISCO
1995 000404669	COCC JAS	ALA M			POR: SONNEUR (FR)	PUJADAS ESTRANY, FRANCISCO
1997 000405239	ELIJA JAS	CAS H			POR: TRIGGER SPEED (USA)	PUJADAS ESTRANY, FRANCISCO
1998 000405678	FAVORIT PRIM	CAS M			POR: ARISTOPHANES (GER)	RIERA JUAN, JUAN
2000 000406432	HABITAT PRIM	CAS H			POR: ARISTOPHANES (GER)	RIERA JUAN, JUAN

JASMINA HANOVER (000201162) CAS 1983 1.20,3-H

Padre: GLASNY HANOVER (SU) 1.19,9-H por APEX HANOVER, (USA) 1.15,1 y GLUKHOMAN (SU) 1.26,5

Madre: ANDREA 1.20,3-A por TENDERLOIN (USA) 1.18,5 y SELENA (DEN) 0

CRIADOR: OSTROVSKY PEREIRA, W. G.

1994 000404180	BUCEFALO *1A*	CAS M	<u>1.21,9-A</u>	461539	POR: PUBLIC DEFENDER(USA)	TERRASA POU, JUAN ANTONIO
1997 000405362	ESLY SPEED	CAS H	1.25,2-A		POR: TRIGGER SPEED (USA)	FIOL, ANTONIO

JATA (000201146) CAS 1983 1.28,8-H

Padre: TRIANON B (FR) 1.21 por EPHEDRA (FR) 1.21 y G. BEMOL (FR) 1.30

Madre: VISY BIRD 0 por DIOR (DEN) 1.22,7 y MARINERA 1.36,4-H

CRIADOR: TRIAY PONS, GABRIEL

1991 000403093	UDEO T.R.	CAS M	1.23,4-A	131000	POR: ISAK G.T. (DEN)	OLIVAR CANET, GABRIEL DE
1992 000403250	VESTAL T.R.	ALA H	<u>1.19,6-A</u>	123000	POR: NOUKO (FR)	DE OLIVAR OLIVER, GABRIEL
1993 000403609	ACTEA TR	CAS H	1.23,8-A	97300	POR: ISAK G.T. (DEN)	DE OLIVAR OLIVER, GABRIEL
1995 000404396	CLIPTON PRAIS	CAS M			POR: SILVER MOON (FR)	MIQUEL BOSCH, ANTONIO
1996 000404788	DINA PRAIS	ALA H	1.24,3-A	78650	POR: TORESTAN ROYAL (FR)	MIQUEL BOSCH, ANTONIO
1997 000405397	ESALINA R	CAS H	<u>1.21,9-A</u>	23250	POR: TRIGGER SPEED (USA)	MIQUEL BOSCH, ANTONIO
1998 000405794	FLASNI PRIM	CAS M			POR: ALADIN DES ESSARTS (FR)	RIERA JUAN, JUAN
1999 000406221	GLADYS DE JATA	CAS H			POR: ARISTOPHANES (GER)	ADROVER ADROVER, MIGUEL

JATCHA MORA (000201213) CAS 1983 1.22,6-A

Padre: IQUELON (FR) 1.19,8-H por BELLOUET (FR) 1.17,8 y VIRGULE G (FR) 1.23

Madre: ATACHA MORA 1.27,7-A por MARLOO (DEN) 1.18,7-A y NATACHA.. 1.27,2-H

CRIADOR: MORA GORNALS, JUAN

1991 000403097	ULI DE GUAL	CAS H	0		POR: JALEO PIROSKA	GUAL BENASSAR, JUAN
1994 000404057	BELLA DE FETJET	CAS H	0		POR: OBOURG (FR)	CANO PLAZA, MARIA JESUS
1998 000405635	FALCO DE PETJET	CAS M			POR: SCIPPIO (USA)	MOREY GELABERT, GABRIEL

JAZMIN (000201247) ALA 1983 1.29,9-H

Padre: HONGRIUS (FR) 1.19,3 por NER D'AVRIL (FR) 1.20,4 y SETINA (FR) 1.33

Madre: QUERIDA D'OR 1.27,7-A por ECU D'OR D (FR) 1.24,8 y SILVA IV (I.T.I.) 1.32,7-H

CRIADOR: MUNAR FERRIOL, MIGUEL

1991 000403066 ULTIMA	ALA H	1.23,3-A	88700	POR: PLUIVOSE (FR)	MUNAR FERRIOL, MIGUEL
1997 000405338 ELITON DU LOIR	CAS M	<u>1.19,7-A</u>	215150	POR: RONSARD DU LOIR (FR)	MUNAR FERRIOL, MIGUEL

JENENA MORA (000201222) ALA 1983 1.27,4-A

Padre: ELIPHAR (FR) 1.20,4 por NENUPHAR V (FR) 1.22 y LENE DU SCION (FR) 0

Madre: NENA T.V. 1.31,1-H por JASMIN DU PONT (FR) 1.21,6 y SIRIA (I.T.I.) 1.26,5-H

CRIADOR: MORA GORNALS, JUAN

1996 000404990 DOLCE VITA	ALA H			POR: OKO ROUX (FR)	VAQUER MATEU, JAIME
1997 000405262 EVITA ROUX	ALA H			POR: OKO ROUX (FR)	VAQUER MATEU, JAIME
2000 000406677 HURRIKAN	CAS M			POR: OKO ROUX (FR)	VAQUER MATEU, JAIME

JET SUN (DEN) (000403350) CAS 1982 1.20,4-A

Padre: RICHTHOFEN (USA) 1.15,3 por NEVELE PRIDE (USA) 1.11,3 y FLYING COULD 1.17,2

Madre: ROSITA SAFARI (DEN) 1.23,6 por SAFARI THE GREAT (DEN) 1.19,9 y GULLA HANOVER 1.19,4

CRIADOR: Nacida en DINAMARCA

1992 000403686 VALERIE COUNTRY	CAS H	<u>1.20,8-A</u>	442255	POR: NORTH COUNTRY (USA)	MOLL GARAU, JUAN
1993 000403614 ARCHETIPE	CAS H	<u>1.21,4-A</u>	361719	POR: KEYSTONE BENGAL (USA)	ROCA COMELLA, ANTONIO
1994 000404241 BELLVER	CAS M	<u>1.20,0-A</u>	240261	POR: TOWNSMAN (USA)	ROCA COMELLA, ANTONIO
1995 000404686 COPERNIC SB	CAS H			POR: ROCKY VALSE (FR)	ROCA COMELLA, ANTONIO
1996 000405149 DEVIL SUN SB *IA*	CAS M	1.27,2-A	5500	POR: LITTLE DEVIL (USA)	ROCA COMELLA, ANTONIO
1997 000405574 EPI CROWN SB *IA*	CAS M	1.25,2-H	60250	POR: LITTLE DEVIL (USA)	ROCA COMELLA, ANTONIO
1998 000405706 FRISO PRIM	CAS H			POR: VILLAGE HANOVER (USA)	RIERA JUAN, JUAN
2000 000406672 HELIANT PRIM	CAS M			POR: ARISTOPHANES (GER)	RIERA JUAN, JUAN

JETTE'S SECRET (NOR) (000403410) CAS 1988 0

Padre: DAMONS PRIDE (USA) 0 por SPEEDY CROWN (USA) 1.12,8 y NEVELE CHARM 0

Madre: FINE STAR (DEN) 1.19,1-A por FRANCIS SENATOR (DEN) 1.21,9 y STARDUST (DEN) 0

CRIADOR: Nacida en NORUEGA

1993 000403456 ANTARES	CAS M	1.26,0-A	25000	POR: NOME HANOVER (USA)	BERMUDEZ MORENO, ANTONIO
1994 000404111 BEATLE CROWN	CAS H	0		POR: NOME HANOVER (USA)	GARI OLIVER, JOSE IGNACIO
1998 000405761 FUM TROT S.N.	CAS M			POR: SMOOTH CHARACTER (USA)	SON NADAL, CUADRA
1999 000406074 GARRIDA	CAS H			POR: SCOTTY LOBELL (USA)	MONSERRAT ROSELLO, BERNAT

JIACA (000201073) ALA 1983 1.21,2-H

Padre: GIATO (FR) 1.18,7-H por QUITO (FR) 1.19,5 y URNIA (FR) 1.23

Madre: BRAIKA P O por ANETO (FR) 1.19,0 y SANDRA II 1.38,7-H

CRIADOR: CRESPI COLL, JAIME

1994 000404044 BIAKATAN	CAS M	0		POR: NAPOLITAIN (FR)	SUAU ROSSELLO, ANTONIO
2000 000406533 HERALD	CAS M			POR: TRISTAN (FR)	OLIVA SUAU, ANDRES

JISON GOLD (SWE) (000406390) CAS 1990

Padre: FLORIDA PRO (USA) 1.11,5 por ARNIE ALMAHURST (USA) 1.12 y PROMISSORY 0

Madre: COUNTESS DOO DAH (USA) por COUNT DRACULA (USA) y MAGGIE DOO DAH (USA)

CRIADOR: IMPORTADO, **

2000
000406789 HORABAIXA D'ARC "IA" CAS H POR: ARMBRO GOAL (USA) ESPASA D'ARC S.L.,

JOCONDE COLLONGE(FR) (000100603) CAS 1975 1.24,3-H

Padre: JOKAI (FR) 1.20,5 por QUIROGA II (FR) 1.24 y CHRYSALE (FR) 1.31

Madre: BRISE COLLONGES (FR) 0 por NIGER 1.18,5 y HARMONIE IV 1.25

CRIADOR: Nacida en FRANCIA

1986 000201894 NE JOCONDA	CAS H 0		POR: HARICOT DES GROIX (FR)	SANMARTI LASERNA, JUAN JOSE
1988 000202315 RACONDE D'IQUELON	CAS H 1.26,1-A	208000	POR: IQUELON (FR)	SANMARTI LASERNA, JUAN JOSE
1990 000302791 TACHE NOIR	NEG H 1.24,3-A	181250	POR: NAPOLITAIN (FR)	SANMARTI LASERNA, JUAN JOSE
1992 000403186 VOL DE L'AUBE	ALA M 1.27,9-A	25000	POR: NAPOLITAIN (FR)	SANMARTI LASERNA, JUAN JOSE
1994 000404133 BRISA PRIM	CAS H 0		POR: PLAISIR D'AMOUR (FR)	RIERA JUAN, JUAN
1995 000404492 COSHOS	CAS M		POR: OBOURG (FR)	MATAS MINGALLA, M. MAGDALENA
1997 000405318 EXCALIBUR	CAS M 1.28,1-A		POR: BARCLAY SQUARE (USA)	MATAS FLORIT, VICENTE

JOFAINA S.M. (000201263) CAS 1983 1.23,6-A

Padre: MONET (DEN) 1.19,6-A por NEWPORT ORBIT (USA) 1.17,7 y SUSSIE THE GREAT (DEN) 1.24,7

Madre: CATERINA S.M. 1.29,0-H por ANETO (FR) 1.19,0 y LUCANA 1.35,9-H

CRIADOR: ADROVER RIGO, GABRIEL

1998 000405625 FLO DE MAIG	CAS H		POR: TSAR DE SAINT CYR (FR)	DANUS PASTOR, JAIME
-------------------------------	-------	--	-----------------------------	---------------------

JONIA (000201101) CAS 1982 0

Padre: BETIS P (FR) 1.20,1 por GRELUCHON (FR) 1.23 y DALENTINE (FR) 1.25

Madre: LADY KID 1.33,5-H por KID TOURTERELLE (FR) 1.22 y TOLEDANA (I.T.I.) 0

CRIADOR: GILI CARBONELL, BARTOLOME

1997 000405588 EMBROLLO VX	CAS M		POR: RECITAL DE VANDEL(FR)	VAQUER SUREDA, ANTONIO
1998 000405959 FONTANELLA	CAS H		POR: RECITAL DE VANDEL(FR)	MESQUIDA SANCHO, GABRIEL

JORDANA B (000201233) CAS 1983 1.26,9-A

Padre: GIATO (FR) 1.18,7-H por QUITO (FR) 1.19,5 y URNIA (FR) 1.23

Madre: ZAIDA B. 1.22,6-A por AUGUST WORTHY (DEN) 1.22,3 y LADY PETER (I.T.I.) 0

CRIADOR: BONET ADROVER, RAFAEL

1990 000302741 TRAMPA B	ALA H 1.22,9-A	242480	POR: NAPOLITAIN (FR)	BONET ADROVER, RAFAEL
1992 000403180 VITAMINA B	CAS H 1.21,0-A	535922	POR: BARCLAY SQUARE (USA)	BONET ADROVER, RAFAEL
1994 000404233 BANDOLERO B	CAS M 0		POR: BARCLAY SQUARE (USA)	BONET ADROVER, RAFAEL
1995 000404510 CRISTINA B	CAS H		POR: KIWI HOFEN (DEN)	BONET ADROVER, RAFAEL
1997 000405524 EMTRAT B	CAS M		POR: TORESTAN ROYAL (FR)	BONET ADROVER, RAFAEL
1998 000405714 FLECHENDO B	CAS M		POR: TAP DANCE KID (USA)	BONET ADROVER, RAFAEL

JOSEPFINE (000201234) ALA 1983 0

Padre: HONGRIUS (FR) 1.19,3 por NER D'AVRIL (FR) 1.20,4 y SETINA (FR) 1.33

Madre: UFANA JULIA 1.30,2-H por QUOLOMBON (FR) 1.22,6 y SARITA (I.T.I.) 0

CRIADOR: BINIMELIS GARCIAS, ANDRES

1989 000302571 S'ERETAT	ALA M	1.29,0-A	36000	POR: IQUELON (FR)	AMOROS FONT, PEDRO
1992 000403248 VIQUELON	CAS M	1.26,1-H	535000	POR: IQUELON (FR)	AMOROS FONT, PEDRO
1994 000404038 BUGGESBUNI	ALA M	0		POR: LANCANT S.M.	GONZALEZ FERRER, JOSE FELIX
2000 000406510 HIEDRA CORNER	CAS H			POR: HENRY CORNER (GER)	ALLES CANET, FRANCISCO

JOWELINE (GER) (000405547) CAS 1993

Padre: AFFABLE CROWN (USA) por SPEEDY CROWN (USA) 1.12,8 y AFFABLE (USA)

Madre: JOWELA (GER) por LUCKY HANOVER (USA) 1.15,3 y JALINA (GER)

CRIADOR: Nacida en ALEMANIA

1998 000405879 FORMAN CORNER	CAS M	1.26,5-A		POR: HENRY CORNER (GER)	BASSA ORDINAS, JUAN
2000 000406584 HINKA DAS PONT	CAS H			POR: HENRY CORNER (GER)	ESCUDERO SIREROL, JAIME

JOYA BOIS (000201110) ALA 1983 1.24,7-A

Padre: ECHO DU VIEUX BOIS (FR) 1.20,3 por OHE S T URBAIN (FR) 1.18,9 y QUEEN IV (FR) 1.34

Madre: UNITA 1.21,0-A por TRIANON B (FR) 1.21 y PORTUGUESA 1.39,2-A

CRIADOR: SUÑER GARAU, ANTONIO

1989 000302510 SEMPRE DORADO	ALA M	1.27,8-A	52500	POR: LABRADOR DE THOURY (FR)	FERRER DANUS, CRISTOBAL
1990 000302876 TOO DOLLAR	CAS M	1.34,2-A	7000	POR: LABRADOR DE THOURY (FR)	FERRER DANUS, CRISTOBAL
1994 000404148 BRI JOYS	ALA M	1.23,8-A	92600	POR: PHOCAS DU GATINES (FR)	AGUILO AGUILO, GASPAR
1996 000404847 DIANA DES ETANGS	CAS H			POR: NORI DES ETANGS (FR)	AGUILO AGUILO, GASPAR
1998 000405647 FARO LANDES	ALA M			POR: ROI DES LANDES (FR)	AGUILO AGUILO, GASPAR
2000 000406505 HISTER FORTUNA	CAS H			POR: AMBASSADOR FORTUNA (USA)	AGUILO AGUILO, GASPAR

JULIA (000201096) CAS 1983 1.24,0-A

Padre: HAFF (FR) 1.19,9-H por BAPTISTIN (FR) 1.19,9 y VESTA III (FR) 0

Madre: BULAINES II 0 por ROYAL CAMBAIS (FR) 1.20,8-A y GANGA 1.38,9-H

CRIADOR: ADROVER ESTELRICH, ANTONIO

1992 000403197 VOLGA HANOVER	CAS H	1.30,6-A	18550	POR: GLASNY HANOVER (SU)	VICH BENNASAR, ANTONIO
1993 000403586 AQUIRA	CAS H	0		POR: SLOGAN (GER)	VICH BENNASAR, ANTONIO
1997 000405299 EPRIX DE NOELS	CAS M			POR: QUITO DES NOELS (FR)	VICH BENNASAR, ANTONIO

JUNITA (000201108) CAS 1983 1.18,5-A

Padre: HISSOUNEY (FR) 1.19,3-A por VOLNEY (FR) 1.19,4 y MARISSOUS B 1.22

Madre: ATENEA 1.29,0-A por OSCAR C II (FR) 1.23,1-H y FLICKA 1.27,9-H

CRIADOR: GINARD FERRER, ANTONIO

1995 000404411 CATYKID	CAS H			POR: TAP DANCE KID (USA)	GINARD FERRER, ANTONIO
1996 000404900 DUNITA VALSE	ALA H			POR: ROCKY VALSE (FR)	MASSANET GINARD, MARIA
1998 000405914 FAIRE M.G.	CAS M			POR: TRISTAN (FR)	MASSANET GINARD, MARIA

2000
000406496 HORNET MG

ALA M

POR: TRISTAN (FR)

MASSANET GINARD, MARIA

JUVENA DIRT (DEN) (000405200) ALA 1982

Padre: PAY DIRT (USA) 1.14,8 por FLORICAN (USA) 1.13 y IMPISH (USA) 1.13,7

Madre: TIPPI AJSTRUP (DEN) por FROSTY HANOVER (USA) 1.14,5 y LALA TOFTE GARD (DEN)

CRIADOR: Nacida en DINAMARCA

1997

000405561 ENGELS BALL

CAS M 1.24.2-A

POR: SOFTBALL (USA)

MOLL GARAU, JUAN

KAMINA TJEP (DEN) (000405182) CAS 1983 1.17.7

Padre: SPEEDY BONES (USA) O por BONEFISH (USA) 1.13,5 y PURE LILY O

Madre: AVISPIGEN PALLIS (DEN) O por FRANCIS SENATOR (DEN) 1.21,9 y KARRUSELPIGEN (DEN) O

CRIADOR: Nacida en DINAMARCA

1997

000405351 EMIL TJEP

CAS H

POR: HAIROS. (DEN)

TAULER TORTELL, JAIME

1999

000406220 GELINOTTE CN

CAS H

POR: STARLIGHT C N (DEN)

TAULER TORTELL, JAIME

KENDLE (DEN) (000404371) CAS 1983 1.17.0-H

Padre: LINUS T (USA) 1.15,2 por SPEEDY CROWN (USA) 1.12,8 y GRETCHEN ANN (USA) 1.16

Madre: OMAHA (DEN) 1.19,1 por ENRICO HANOVER (USA) 1.17,1 y ENITA (DEN) 1.27,8

CRIADOR: Nacida en DINAMARCA

1995

000404664 CLOWN HANNOVER

CAS H 1.23.6-A

40000

POR: SURGY HANOVER (USA)

BINIMELIS GARCIAS, ANDRES

1996

000405002 DENDLE LOBELL

CAS H 1.21.5-A

43700

POR: LENOX LOBELL (USA)

BINIMELIS GARCIAS, ANDRES

1997

000405444 ENDLE SPEED

CAS H 1.22.8-A

POR: TRIGGER SPEED (USA)

BINIMELIS GARCIAS, ANDRES

2000

000406740 HIGH QUALITY DI

CAS M

POR: SMOOTH CHARACTER (USA)

MONTERO TORRES, DAVID

KEYSTONE ROSALIE (USA) (008801588) CAS 1990 1.18,6

Padre: SPEED BOWL (USA) por SUPER BOWL (USA) 1.12,3 y SPEEDY LOVE (USA)

Madre: PERTINENT ROSE (USA) por CRYSTA'S CROWN (USA) y PERT FLIRT (USA)

CRIADOR: Nacida en E.E.U.U.

1999

000406049 GENTHOLIC

NEG H

POR: ATKINSON RIDGE (USA)

CUADRA S'HERETAT,

KIA ZEI (SWE) (000405993) CAS 1988 1.17,9

Padre: CHAUNCEY LOBELL (USA) por y

Madre: IRON KEY (SWE) por RODNEY KEY 1.17,4-A y MISS LAGUN (SWE)

CRIADOR: Nacida en SUECIA

1999

000406383 GEY

CAS H

POR: COLA WARRIOR (USA)

TAULER TORTELL, JAIME

2000

000406723 HOMBRA G

CAS H

POR: STARLIGHT C N (DEN)

BARCELO TORTELL, GABRIEL

KOSMORAMA (SWE) (000880507) CAS 1990

Padre: NUCLEAR KOSMOS (USA) por SPEEDY SOMOLLI (USA) 1.11 y NEVELE SWIZZLE (USA)

Madre: SISSY TARA (USA) por B.F.COALTOWN (USA) 1.14,7 y TWISTERETTE (USA)

CRIADOR: Nacida en SUECIA

1999

000406255 GRISTAN MAR

CAS M

POR: TRISTAN (FR)

RIERA MELIS, SEBASTIAN

2000

000406506 HOSMORAMA MAR

CAS H

POR: TRISTAN (FR)

RIERA MELIS, SEBASTIAN

KRUDTPIGEN (DEN) (000202442) CAS 1983 1.20,1-H

Padre: DESERT AIR (SWE) 1.16,9 por SCOTCH VICTOR (USA) 1.14,6 y OLYMPIA FORTUNA(SWE) 0
 Madre: BRANDY AVANG (DEN) 1.22 por EMINENT (DEN) 1.17,2 y SEAGERS THE GREAT 0

CRIADOR: Nacida en DINAMARCA

1993 000403435 A MITCHEL HP	CAS H	<u>1.21,6-A</u>	396393	POR: NOME HANOVER (USA)	CONTESTI ROTGER, SANTIAGO
1995 000404394 CRETA JUDGE	CAS H	<u>1.18,6-A</u>	1355496	POR: FIELD JUDGE (USA)	CONTESTI ROTGER, SANTIAGO
1996 000404897 DANAE BRANCH	CAS H	<u>1.21,2-A</u>	77500	POR: MEADOWBRANCH ELMO (USA)	CUADRAS CAIXETA,
1997 000405341 E AFTERBURNER	CAS M	1.24,0-A	49650	POR: Z-AFTERBURNER (CAN)	CUADRAS CAIXETA,
1999 000406253 GO GO GIRL	CAS H			POR: Z-AFTERBURNER (CAN)	CUADRAS CAIXETA,
2000 000406660 HIP HOP	CAS H			POR: Z-AFTERBURNER (CAN)	CUADRAS CAIXETA,

LA BOMBI S.M. (000201580) CAS 1984 0

Padre: JAKAO (FR) 1.19,8 por ALEXIS III (FR) 1.18 y RICKETTSIA 0
 Madre: MJTU 1.25,0-H por HOURVARI (FR) 1.22,1 y ZALAMERA (I.T.I.) 1.30,9-H

CRIADOR: ADROVER RIGO , GABRIEL

1992 000403205 VA BE	CAS H	<u>1.19,1-A</u>	587000	POR: JAUNE ET BLEU (FR)	MARTORELL CANTARELLAS, BARTOLOME
1993 000403573 AUSENT BLEU	CAS M	0		POR: JAUNE ET BLEU (FR)	MARTORELL CANTARELLAS, BARTOLOME
1996 000405089 DE BOMBI	CAS H			POR: JAUNE ET BLEU (FR)	MARTORELL CANTARELLAS, BARTOLOME
1997 000405541 EX BO TU	CAS M			POR: JAUNE ET BLEU (FR)	MARTORELL CANTARELLAS, BARTOLOME
1998 000405868 FERMIN BLAU	CAS M			POR: JAUNE ET BLEU (FR)	MARTORELL CANTARELLAS, BARTOLOME
1999 000406303 GRAN BOMBA	CAS M			POR: ALADIN DES ESSARTS (FR)	MARTORELL CANTARELLAS, BARTOLOME
2000 000406697 HAMITU	CAS H			POR: ALADIN DES ESSARTS (FR)	MARTORELL CANTARELLAS, BARTOLOME

LA MEJOR (000201342) TOR 1984 1.35,0-H

Padre: FAIRBANKS (FR) 1.21,4 por TORONTO II (FR) 1.19,2 y KIN T.D. (FR) 1.26
 Madre: ZSA ZSA PRIT 1.27,0-H por PRIGOTSI (SU) 1.20,1-A y PACHANGA (I.T.I.) 0

CRIADOR: POLO HERRERO , MAXIMO

1992 000403156 VALISSON	CAS M	<u>1.22,1-A</u>	565172	POR: KALISSON (FR)	BAUZA SANSO, JAIME
1996 000404985 DHARAMSALA	TOR H			POR: HYATT (DEN)	GELABERT MULET, FRANCISCO
1999 000406090 GATITA VELOZ	TOR H			POR: BUSHMILL (USA)	GELABERT MULET, FRANCISCO

LA MONTIEL S.M. (000201607) CAS 1984 1.23,3-A

Padre: JAKAO (FR) 1.19,8 por ALEXIS III (FR) 1.18 y RICKETTSIA 0
 Madre: VERUSKA S.M. 1.35,0-H por NOGARO (FR) 1.21,3 y LUCANA 1.35,9-H

CRIADOR: ADROVER RIGO , GABRIEL

1990 000302826 THAS	CAS H	1.27,6-H	42000	POR: OLKY (FR)	LLABATA MAS, HERMANOS
1992 000403775 VESIAT	ALA M	1.26,3-A	85950	POR: QUICK LUI (FR)	LLABATA MAS, HERMANOS
1993 000403542 ALEX DU QUET	NEG M	1.27,2-A	58600	POR: QUINQUET (FR)	LLABATA MAS, HERMANOS
1994 000404252 BRIDE DANCE KID	CAS H	<u>1.21,8-A</u>	482156	POR: TAP DANCE KID (USA)	LLABATA MAS, HERMANOS
1996 000404799 DAURAT LLM	CAS M	<u>1.17,9-A</u>	176250	POR: FIELD JUDGE (USA)	LLABATA MAS, HERMANOS
1997 000405263 ESTUFADA LL M	CAS H	<u>1.21,4-A</u>		POR: FIELD JUDGE (USA)	LLABATA MAS, HERMANOS

LA PAMELA DE RETZ (000201422) CAS 1984 1.22,6-H

Padre: GALANT DE RETZ (FR) 1.20,2 por URA (FR) 1.18,5 y ALTESSE DE RETZ (FR) 1.21
 Madre: O. PAMELA 1.32,8-H por HOURVARI (FR) 1.22,1 y PAMELA (I.T.I.) 1.31,1-H

CRIADOR: ALORDA VERD , PEDRO JOSE

1994 000404121	BAULA DE RETZ	CAS H	1.24,2-A	124000	POR: ROCKY VALSE (FR)	BURGUERA VICENS, MIGUEL
1995 000404497	CLASSICAL MOON	CAS H			POR: SILVER MOON (FR)	BURGUERA VICENS, MIGUEL
1997 000405254	ESTEPA DE RETZ	CAS H	1.25,4-A		POR: TRESOR BRETON (FR)	BURGUERA VICENS, MIGUEL
1998 000405709	FESTA DE RETZ	CAS H			POR: MEADOWBRANCH ELMO (USA)	BURGUERA VICENS, MIGUEL
1999 000406182	GLOSSA DE RETZ	CAS H			POR: MEADOWBRANCH ELMO (USA)	BURGUERA VICENS, MIGUEL

LA PICHICHI T.R. (000201442) CAS 1984 1.25,8-A

Padre: HILDANGO (FR) 1.19,6-A por FANDANGO. (FR) 1.20,7 y OLYMPIADE II (FR) 1.19,5

Madre: CACHITA 1.29,3-H por SOURRIANT QUERCY (FR) 1.22,2-H y RAQUEL M 1.40,7-H

CRIADOR: OLIVAR CANET , GABRIEL DE

1991 000403073	UCA T.R.	CAS H	0		POR: ISAK G.T. (DEN)	OLIVAR CANET, GABRIEL DE
1993 000403607	ALCARAVAN TR	CAS M	1.24,9-H	473712	POR: ISAK G.T. (DEN)	DE OLIVAR OLIVER, GABRIEL
1994 000404191	BOLERO TR	CAS M	<u>1.20,0-A</u>	355458	POR: LUBERTIAN (FR)	DE OLIVAR OLIVER, GABRIEL
1995 000404551	CARETO TR	CAS M	<u>1.17,2-A</u>	871949	POR: QUICK HIGH (FR)	DE OLIVAR OLIVER, GABRIEL
1996 000405026	DIANYE	CAS M	1.37,0-A	16100	POR: ISAK G.T. (DEN)	MESQUIDA COLL, JUAN
1997 000405373	ESPIGA ISAK SM	CAS H			POR: ISAK G.T. (DEN)	MESQUIDA COLL, JUAN
1998 000405808	FUY	NEG H	1.29,7-H		POR: GUY (GER)	MESQUIDA COLL, JUAN
1999 000406172	GROUXO	CAS M			POR: HENRY CORNER (GER)	HUGUET VAQUERO, MIGUEL ANGEL
2000 000406598	HEVERLY ASSOUAN	CAS H			POR: ASSOUAN (FR)	HUGUET PONS, COSME

LADY DU FORT G.S. (000201547) CAS 1984 1.21,4-H

Padre: ETCHOU (FR) 1.21,5-H por PALEO (FR) 1.19,9 y MAITETCHOU (FR) 0

Madre: ISABELLE DU FORT (FR) 1.29,0-H por CHARDONNERET II (FR) 1.30 y TURLURETTE IV (FR) 0

CRIADOR: GARCIAS MAS , TOMAS

1991 000403064	USAGUI DU FORT	CAS M	<u>1.18,6-A</u>	2085161	POR: POMPON DE CHENU (FR)	HATAMALAS MOREY, MIGUEL
1993 000403583	AMERICAN FORT	CAS M	<u>1.21,8-A</u>	855399	POR: NOME HANOVER (USA)	HATAMALAS MOREY, MIGUEL
1995 000404559	CHARLOTE DU FORT	CAS H	<u>1.18,0-A</u>	2381835	POR: TRISTAN (FR)	HATAMALAS MOREY, MIGUEL
1997 000405252	ELVIS DU FORT	CAS M			POR: TRISTAN (FR)	HATAMALAS MOREY, MIGUEL
1998 000405720	FASHION DU FORT	ALA H			POR: VAGABOND KING (FR)	HATAMALAS MOREY, MIGUEL
1999 000406174	GRACE DU FORT	CAS H			POR: TRISTAN (FR)	HATAMALAS MOREY, MIGUEL

LADY LOSS (SWE) (000405614) CAS 1988 1.18

Padre: SANDY BOWL (USA) por SUPER BOWL (USA) 1.12,3 y KEYSTONE SANDAL (USA)

Madre: LADY EVITA (SWE) por AC'S WARRIOR (USA) y EVITA JAEGERBO (SWE)

CRIADOR: Nacida en SUECIA

1998 000405920	FASHION LADY	CAS H			POR: PARVALLON	GELABERT BARCELO, GABRIEL
1999 000406210	GENERAL BOWL	CAS M			POR: TAP DANCE KID (USA)	BENASSAR IGNACIO, PEDRO

LADY MELVAD (DEN) (000405506) CAS 1984

Padre: LULLWATER FROST (USA) 1.16,2 por SCOTT FROST (USA) 0 y EXCELLA 0

Madre: BARONESSE T por PETER HACK (USA) 1.16 y LYKKEPIGEN

CRIADOR: Nacida en DINAMARCA

1997 000405542	ETICA BLAI	CAS H			POR: COLA WARRIOR (USA)	FORNES VALLESPIR, HERMANOS
--------------------------	------------	-------	--	--	-------------------------	----------------------------

1999 000406119 GLORY MELVAD	CAS H		POR: MERSANT HANOVER(USA)	CUADRA ALORDA.
2000 000406452 HAMILORAM	CAS H		POR: MERSANT HANOVER(USA)	BERGAS RAMIS. MIGUEL

LAICA P.G. (000201366) CAS 1984 0

Padre: INTREPIDO BEGONIA(FR) 1.19,7 por PALEO (FR) 1.19,9 y REINE BEGONIA (FR) 1.27
 Madre: BIENVENIDA 1.28,3-A por AUGUST WORTHY (DEN) 1.22,3 y TEQUILA (I.T.I.) 0

CRIADOR: BORDOY CALDENTY , JAIME

1995 000404493 CASBAH	CAS H		POR: OURAGAN DE CURGIES (FR)	MATAS MINGALLA, M. MAGDALENA
1996 000404863 DEMOISELLE	NEG H		POR: BARCLAY SQUARE (USA)	MATAS FLORIT, VICENTE
1997 000405319 ESCALIE	CAS H		POR: BARCLAY SQUARE (USA)	MATAS FLORIT, VICENTE

LAIZA (000201549) CAS 1984 1.28,7-H

Padre: HELIOS CH (HOL) 1.19,4-A por POMPE TRICKSON - 1.18,9-A y ZARA VAN REHOBOTH 0
 Madre: VIRA 1.27,9-A por OSCAR C II (FR) 1.23,1-H y NIKA PIROSKA 1.30,9-H

CRIADOR: ALOMAR FONTCUBERTA , MIGUEL

1994 000404205 BEXON SKOVSGARD	CAS M	1.24,6-H	280800	POR: DEXSON SKOVSGARD(DEN)	FERRER CARDONA, FRANCISCO
1996 000404955 DILAIZA	CAS H			POR: JUB LANGKJAER (DEN)	FERRER CARDONA, FRANCISCO
1997 000405354 ELSA MORA	ALA H			POR: FUM MORA	FERRER CARDONA, FRANCISCO
1998 000406381 FILLA D'ENTAP	CAS H			POR: TAP DANCE KID (USA)	FERRER CARDONA, FRANCISCO
2000 000406779 HIJO DE TAP	CAS M			POR: TAP DANCE KID (USA)	FERRER CARDONA, FRANCISCO

LALILLY R (USA) (000403347) CAS 1988 0

Padre: LAFAYETTE LOBELL(USA) 1.13 por SPEEDY CROWN (USA) 1.12,8 y LYRIC-HILL 1.17
 Madre: HEDGEROW'S LILLY(USA) 0 por SPEEDY SCOT (USA) 1.12,6 y LILYBELL HANOVER 1.18

CRIADOR: Nacida en E.E.U.U.

1993 000403511 ARROW LILLY SE	CAS M	1.20,3-A	664004	POR: NOME HANOVER (USA)	PUIG RIERA DE CONTAS, RAMON
1994 000404158 BEST LILLY SE	CAS M	0		POR: POLO DE BELLEVUE(FR)	PUIG RIERA DE CONTAS, RAMON
1997 000405604 EASTLILLY *I.A*	CAS M			POR: OPUS DEI (FR)	PUIG RIERA DE CONTAS, RAMON
1999 000406334 GHOSTLILLY *I.A*	CAS M			POR: NERIC BARBES (FR)	PUIG RIERA DE CONTAS, RAMON

LANE BALLOU (000201378) CAS 1984 1.20,6-H

Padre: EXACT (FR) 1.20,5-A por TIKI R (FR) 1.17,3 y ROSITA VI (FR) 1.28
 Madre: AGATA 0 por NENE F (FR) 1.20,0-H y TORTONA M 1.34,1-H

CRIADOR: ANGLADA OLIVES , MIGUEL

1996 000405046 DRAX BALLOU	CAS M	1.23,7-A	55000	POR: ARISTOPHANES (GER)	MORLA CARRERAS, FRANCISCO
1997 000405353 ERASI BALLOU	CAS H			POR: ARISTOPHANES (GER)	MORLA CARRERAS, FRANCISCO
1998 000405797 FANDER BOWL	CAS M			POR: VILLAGE HANOVER (USA)	MORLA CARRERAS, FRANCISCO
2000 000406618 HOX BALLOU	CAS M			POR: LORD VICTORY (USA)	MORLA CARRERAS, FRANCISCO

LANZARINA (000201350) CAS 1984 1.20,8-A

Padre: INTREPIDO BEGONIA(FR) 1.19,7 por PALEO (FR) 1.19,9 y REINE BEGONIA (FR) 1.27
 Madre: PERLINA 1.27,4-H por ORNIFLE (FR) 1.21,7 y DEFENSORA 1.37,8-H

CRIADOR: VENY MELIS , SEBASTIAN

1994 000404020 BARCLARINA	CAS H	0		POR: BARCLAY SQUARE (USA)	MESTRE BORDOY, FRANCISCO
-------------------------------------	-------	---	--	---------------------------	--------------------------

1998 000405801 FAS TARD	CAS M		POR: URF DE CLAIRE (FR)	MESTRE BORDOY, FRANCISCO
1999 000406222 GRANZARINA	CAS H		POR: URF DE CLATRE (FR)	MESTRE BORDOY, FRANCISCO

L'ARMAGNACAISE (FR) (000201749) CAS 1977 1.18,9-A

Padre: CLEVELAND (FR) 1.19,7 por NIKY DES ETANGS (FR) 1.19 y QUEENSLAND (FR) 1.22
 Madre: DAME D'ARMAGNAC (FR) 1.24 por LEDOLLAR (FR) 1.20,1 y MIKY DU PADOUENG 1.26

CRIADOR: Nacida en FRANCIA

1991 000403053 UNIVERSO BLAT	CAS M	0		POR: JALEO PIROSKA	FORNES VALLESPÍR, HERMANOS
1992 000403313 VALMONT BLAT	CAS M	0		POR: TOWNSMAN (USA)	FORNES VALLESPÍR, HERMANOS
1993 000403595 ALMA BLAT	CAS H	<u>1.21,3-A</u>	890170	POR: JAUNE ET BLEU (FR)	FORNES VALLESPÍR, HERMANOS
1994 000404022 BELINDA BLAT	CAS H	0		POR: JAUNE ET BLEU (FR)	FORNES VALLESPÍR, HERMANOS
1995 000404573 CESAR BLAT	CAS M	1.23,9-A	177700	POR: TOWNSMAN (USA)	FORNES VALLESPÍR, HERMANOS
1996 000405057 DANI GIN P	CAS M			POR: TOWNSMAN (USA)	PUIGROS SANTANDREU, ANTONIO
1997 000405294 ELY	CAS H	1.24,1-A		POR: CREATEADIVERSION(USA)	PUIGROS SANTANDREU, ANTONIO
1998 000405957 FITIPALDI	CAS M			POR: VIDOCQ DU PLESSIS(FR)	PUIGROS SANTANDREU, ANTONIO
1999 000406069 GINA GIN	CAS H			POR: THAT'S A GLEAM (USA)	FLUXA SANSO, MARTIN

LAROCHE M (000201479) CAS 1984 0

Padre: IMPREUV DE MESLAY (FR) 1.20,6 por ULEX II 1.24 y URIANE II O
 Madre: LUXURIANTE (FR) 1.23,0-A por OTHELLO (FR) 1.19,4 y CIGALE DU PONT 1.23

CRIADOR: MURUA, LUIS

1991 000402976 URAMANDA	CAS H	1.23,4-A	227405	POR: IQUELON (FR)	ADROVER SUÑER, MATIAS
1993 000403599 ARAMANDA	CAS H	1.24,1-A	87200	POR: ZYAN POWER	CUADRAS ADROVER-FERRER,
1994 000404135 BAROCHE	CAS H	1.28,8-A	18400	POR: NAPOLITAIN (FR)	ADROVER SUÑER, MATIAS
1995 000404391 COLOMETA	ALA H			POR: OURAGAN DE CURGIES (FR)	ADROVER SUÑER, MATIAS
1997 000405285 EMPERATRIU AF	CAS H	1.25,8-A		POR: TOWNSMAN (USA)	ADROVER FERRER, MATIAS

LASS EVY (SWE) (000405898) CAS 1988 1.19

Padre: COUNT'S PRIDE (USA) 1.12 por SPEEDY COUNT (USA) 1.13,8 y MANEROS PRIDE (USA) 1.16,4
 Madre: EARLY WAY (SWE) por SHATTER WAY (USA) 1.17 y MARGARET FIBBER

CRIADOR: Nacida en SUECIA

1997 000405899 ESPIRA DES BOSC *I.A*	CAS H	<u>1.19,8-A</u>	340350	POR: BIESOLO (FR)	PARERA FERRER, BERNARDO
1998 000405921 FESTA DES BOSC	CAS H	1.24,6-H		POR: ARISTOPHANES (GER)	PARERA FERRER, BERNARDO
1999 000406052 GESTA DES BOSC	CAS H			POR: EDAMA (FR)	PARERA FERRER, BERNARDO

LASY (000201575) CAS 1984 1.22,1-A

Padre: TROTting B (DEN) 1.16,2-A por FROSTY HANOVER (USA) 1.14,5 y DORTE DOMAS (DEN) 1.28,0
 Madre: TUROQUESA O por JASMIN DU PONT (FR) 1.21,6 y ZALAMERA (I.T.I.) 1.30,9-H

CRIADOR: MONJO BORDOY, JUAN

1997 000405490 ESPANYOL DES PUIG	ALA M			POR: LENOX LOBELL (USA)	MONJO BORDOY, JUAN
--	-------	--	--	-------------------------	--------------------

LATINA HEDEVANG(DEN) (000302691) CAS 1984 1.20,3-A

Padre: FRANCIS SENATOR (DEN) 1.21,9 por CASINO THE GREAT (DEN) 1.21 y ROSITA SENATOR 1.36,1
 Madre: RIKA KIGNAES (DEN) 1.23,1 por DUNDRIDGE (USA) 1.15,6 y ORIA KIGNAES 1.25

CRIADOR: Nacida en DINAMARCA

1990 000302900	TIFON BLAI	CAS M	<u>1.21.3-A</u>	716000	POR: SHANE T HANOVER (USA)	FORNES VALLESPIR, HERMANOS
1992 000403314	VELVET BLAI	CAS H	<u>1.18.6-A</u>	3451944	POR: TOWNSMAN (USA)	FORNES VALLESPIR, HERMANOS
1994 000404069	BORIS BLAI *IA*	CAS M	1.28.4-A	20700	POR: PUBLIC DEFENDER(USA)	FORNES VALLESPIR, HERMANOS
1995 000404571	CARVALLINA BLAI	CAS H			POR: PARVALLON	FORNES VALLESPIR, HERMANOS
1998 000405916	FELIX BLAI	CAS M			POR: PARVALLON	FORNES VALLESPIR, HERMANOS
1999 000406239	GIGI BLAI	CAS H			POR: THAT'S A GLEAM (USA)	FORNES VALLESPIR, HERMANOS
2000 000406527	HENRY BLAI	ALA M			POR: THAT'S A GLEAM (USA)	FORNES VALLESPIR, HERMANOS

LAURA DE NOVES (000201519) ALA 1984 1.25,3-H

Padre: HONGRIUS (FR) 1.19,3 por NER D'AVRIL (FR) 1.20,4 y SETINA (FR) 1.33

Madre: UFANA JULIA I 1.30,2-H por QUOLOMBON (FR) 1.22,6 y SARITA (I.T.I.) O

CRIADOR: BINIMELIS GARCIAS, ANDRES

1990 000302843	TRIUMF	CAS M	<u>1.22.0-A</u>	596264	POR: BARCLAY SQUARE (USA)	BINIMELIS GARCIAS, ANDRES
1992 000403288	VABWER	ALA M	<u>1.21.9-A</u>	456932	POR: PHOCAS DU GATINES(FR)	BINIMELIS GARCIAS, ANDRES
1994 000404071	BATIFON	ALA M	0		POR: QUILADI (FR)	SUREDA SUREDA, MIGUEL
1996 000404811	DALFON	CAS M			POR: MIANKO (DEN)	SUREDA SUREDA, MIGUEL
1997 000405237	ESTEL BLANC	ALA M			POR: TRISTAN (FR)	SUREDA SUREDA, MIGUEL
1998 000405667	FLORESPINA	CAS H	1.23,5-A		POR: TRISTAN (FR)	TORRES VERDERA, FRANCISCO

LAYA (000201419) CAS 1984 0

Padre: BRIO GRANDCHAMP (FR) 1.21,2-A por MARIO (FR) 1.20 y KHADIDJA GRANDCHAMP (FR) O

Madre: SENIA O por KEPI DE LUQUET (FR) 1.21 y FLOR DE LIS (I.T.I.) O

CRIADOR: GALMES PASCUAL, ANDRES

1996 000404850	DANKO BET	CAS M	1.26,6-A	72500	POR: MEMO HEJNSTRUP (DEN)	LLULL LLITERAS, MONSERRAT
1997 000405291	ECOLOGIC BET	CAS H	1.26,1-A	60725	POR: MEMO HEJNSTRUP (DEN)	LLULL LLITERAS, MONSERRAT
1998 000405704	FLEETWOOD BET	CAS M			POR: MEMO HEJNSTRUP (DEN)	LLULL LLITERAS, MONSERRAT

LAZARILLA TV (000201498) CAS 1984 1.24,6-A

Padre: TWIST S (FR) 1.22,7-H por L'ELOPE (FR) 1.18,9 y L'HALLALI S (FR) 1,26

Madre: SITA JUNE (DEN) 1.46,3-H por PIM III (FR) 1.21,6 y RITA JUNE (DEN) 1.23,9

CRIADOR: TABERNER MAYOL, ANTONIO

1993 000403450	AKER DAS PONT	CAS M	1.28.8-A	28250	POR: OBOURG (FR)	ESCUDERO SIREROL, JAIME
1994 000404004	BEKY DAS PONT	CAS H	0		POR: TOWNSMAN (USA)	ESCUDERO SIREROL, JAIME
1996 000404840	DAKJR DAS PONT	CAS M			POR: ARISTOPHANES (GER)	ESCUDERO SIREROL, JAIME
1997 000405454	ELKA DAS PONT	CAS H	<u>1.22.7-A</u>	65400	POR: ISAK G.T. (DEN)	ESCUDERO SIREROL, JAIME
1998 000405623	FLIK DES PONT	CAS M			POR: VILLAGE HANOVER (USA)	ESCUDERO SIREROL, JAIME
1999 000406258	GAMICA BIRD	CAS H			POR: VILLAGE HANOVER (USA)	CUADRA PORTELL-VICH,

LEBIRAM RUBI (000201526) CAS 1984 0

Padre: ELAN DAZERAY (FR) 1.22,0 por HORUS L (FR) 1.20,8 y REINE DE SASSY 1.21

Madre: ECHANGE O por STIA (FR) 1.20,9 y IRGANIA (I.T.I.) O

CRIADOR: PONS SALOME, M. FRANCISCO

1996 000405025	DE FOKER RUBI	NEG M			POR: GUY (GER)	PONS SALOME, M. FRANCISCO
1997						

LESLY JULI (000201538) ALA 1984 0

Padre: TROTting B (DEN) 1.16,2-A por FROSTY HANOVER (USA) 1.14,5 y DORTE DOMAS (DEN) 1.28,0
 Madre: UNA REINA JOLY 1.25,5-H por VOLCAN JOLY (FR) 1.24 y PRINCESA ROYALE -ITI 1.26,2-A

CRIADOR: ALOMAR FONTCUBERTA, MIGUEL

1987 000202171 PINTADA	ALA H 0		POR: ELIPHAR (FR)	MARTORELL CANTARELLAS, BARTOLOME
1989 000302632 SENEKA ZK	CAS M 1.29,3-H	28000	POR: JALEO PIROSKA	MORANTA PERELLO, ANTONIO
1990 000302710 TAO-CABELL	CAS M <u>1.21,4-A</u>	532800	POR: JALEO PIROSKA	MARTI LLULL, JUAN
1991 000402970 UFA CABELL	CAS H 0		POR: TOWNSMAN (USA)	MARTI LLULL, JUAN
1993 000403638 ASTRO-CABELL	ALA M <u>1.22,0-A</u>	238900	POR: FILEO	MARTI LLULL, JUAN
1994 000404224 BACO CABELL	ALA M 0		POR: PLUVIOSE (FR)	MARTI LLULL, JUAN
1995 000404715 CAIRO CABELL	ALA M		POR: QUERER BARBES (FR)	MARTI LLULL, JUAN
1997 000405592 ESTELA CABELL	ALA H		POR: OBOURG (FR)	MUNAR HARTEL, JUAN

LESLY M (000201363) ALA 1984 1.23,7-A

Padre: ARTICHAUT M (FR) 1.21,0H por HALBRAN II (FR) 1.21 y NOTRE NEREIDE (FR) 0
 Madre: TORTONA M 1.34,1-H por NECTRIA (FR) 1.24,1-H y BREDA M 1.25,2-H

CRIADOR: SINTES MERCADAL, JUAN

1994 000404208 BELLISSIMA M	CAS H 0		POR: TOWNSMAN (USA)	GUTIERREZ BALLESTEROS, JOSE JULIAN
1998 000405809 FLUC M	ALA M 1.43,7-A		POR: VOL D'ANGE (FR)	GUTIERREZ BALLESTEROS, JOSE JULIAN
2000 000406640 HEROICA BIRD	CAS H		POR: LORD VICTORY (USA)	CUADRA PORTELL-VICH,

LET'S GO MAGGIE (USA) (000405555) CAS 1979

Padre: HICKORY PRIDE (USA) 1.14,2 por STAR'S PRIDE (USA) 1.12,8 y MISTY HANOVER 1.20,0
 Madre: DREXEL BLENDIA (USA) por SPEEDY COUNT (USA) 1.13,8 y BLENDIA HANOVER

CRIADOR: Nacida en E.E.U.U.

1997 000405901 ESPANT DES BOSC *I.A*	CAS M <u>1.21,5-A</u>		POR: BIESOLO (FR)	PARERA FERRER, BERNARDO
1998 000405844 FRIC DES BOSC	CAS M <u>1.21,9-A</u>		POR: URBINO (FR)	PARERA FERRER, BERNARDO
2000 000406786 HACA E	CAS H		POR: TAP DANCE KID (USA)	SERRA VICH, PEDRO

LEYSI WILLIAMS (000201427) ALA 1984 0

Padre: EXACTUS (FR) 1.19,5-H por REVE D'AMOUR II (FR) 1.21,8 y TRISKA WILLIAMS (FR) 0
 Madre: ROQUEPINE 1.36,1-H por OSCAR C II (FR) 1.23,1-H y FLICKA 1.27,9-H

CRIADOR: ALOMAR FONTCUBERTA, MIGUEL

1998 000405881 FREWAY SEBA	ALA M		POR: QUERER BARBES (FR)	CAPO ALZAMORA, BARTOLOME
1999 000406328 GASPACHO SEBA	ALA M		POR: FILEO	CAPO ALZAMORA, BARTOLOME
2000 000406721 HELKEN ROYAL SC	ALA M		POR: CRISTIAN CROWN	PONT BLANCO, ANTONIO VICENTE

LIDUVINA V.X. (000201393) CAS 1984 1.27,0-A

Padre: ELIPHAR (FR) 1.20,4 por NENUPHAR V (FR) 1.22 y LENE DU SCION (FR) 0
 Madre: ZARZA-MORA 1.32,5-A por VOLCAN JOLY (FR) 1.24 y ILDFLUEN (DEN) 0

CRIADOR: VAQUER SUREDA, ANTONIO

1993 000403520 ALIDU	ALA H 1.30,8-A		POR: JORIM ASSA (FR)	CARRIO GINARD, MIGUEL
1996 000404883 DIDAC	CAS M <u>1.19,7-A</u>	301029	POR: SCIPPPIO (USA)	CARRIO GINARD, MIGUEL

1997 000405265 ELIS	ALA M		POR: NAPOLITAIN (FR)	CARRIO GINARD, MIGUEL
2000 000406440 HATOR LIDU	CAS M		POR: ATHOS DES BREGERES (FR)	CARRIO GINARD, MIGUEL

L'IFA ROYAL M.A. (000201456) ALA 1984 1.22,7-A

Padre: EDIT ROYAL (FR) 1.21,3-H por QUASSIA A (FR) 1.19,7 y PRINCESSE C (FR) 1.27

Madre: IDOLE DE BUFTIZON (FR) 1.21,9-A por ALEXIS III (FR) 1.18 y SIRENE L II (FR) 0

CRIADOR: MOYA GONZALEZ, RAFAEL

1998 000405743 FLASON M.A.	CAS M		POR: BLASON DE MAI (FR)	MOYA GONZALEZ, RAFAEL
2000 000406609 HEURA ROYAL M.A.	CAS H		POR: CHIANTI (FR)	MOYA GONZALEZ, RAFAEL

LIGNINA (000201520) ALA 1984 0

Padre: BRIO GRANDCHAMP (FR) 1.21,2-A por MARIO (FR) 1.20 y KHADIDJA GRANDCHAMP (FR) 0

Madre: CAPRICHOSA 1978 0 por JASMIN DU PONT (FR) 1.21,6 y VALESQUINA 0

CRIADOR: MOREY FERRER, JUAN

1991 000402993 URALITA	ALA H	<u>1.21,8-A</u>	370931	POR: JAHVE (FR)	VIDAL BARCELO, FRANCISCO
1992 000403190 V. JORIM	ALA M	<u>1.22,0-A</u>	89000	POR: JORIM ASSA (FR)	VIDAL BARCELO, FRANCISCO
1995 000404456 CONTENTINA	ALA H	<u>1.22,3-A</u>	76100	POR: JORIM ASSA (FR)	VIDAL BARCELO, FRANCISCO
1997 000405360 EGER SPEED	CAS M	1.23,2-A	32550	POR: TRIGGER SPEED (USA)	VIDAL BARCELO, FRANCISCO
1998 000405728 FIELD DU VIVIER	CAS M			POR: ARISTOPHANES (GER)	VIDAL BARCELO, FRANCISCO
2000 000406436 HANS SPEED	CAS H			POR: TRIGGER SPEED (USA)	VIDAL BARCELO, FRANCISCO

LILLESOS (DEN) (000404370) CAS 1984 1.18,1-A

Padre: OPAL H (SWE) 1.15,8 por PLUVIER III (FR) 1.16,2 y SCOTCH DOT (USA) 0

Madre: TOPMINE (DEN) 0 por EMIGRANT (DEN) 1.17,3-A y HELMINE 0

CRIADOR: Nacida en DINAMARCA

1995 000404495 CITA TWIST	CAS H	<u>1.22,0-A</u>	207183	POR: NICOLAI BRITTON (DEN)	SERVERA CAPELLA, ANTONIO
1999 000406203 GERAT TWIST	CAS M			POR: UNCLE JIM (FR)	SERVERA CAPELLA, ANTONIO
2000 000406447 HELEN TWIST	CAS H			POR: UNCLE JIM (FR)	SERVERA CAPELLA, ANTONIO

LIMKY CHOU (000201544) ALA 1984 1.25,5-A

Padre: ETCHOU (FR) 1.21,5-H por PALEO (FR) 1.19,9 y MAITETCHOU (FR) 0

Madre: IDOLE DU PERIGORD (FR) 1.21,8-A por QUATRAIN D'ARS 1.22,9 y BELLE COUXOISE S 1.24

CRIADOR: JAUME GELABERT, FRANCISCO

1996 000404846 DRAC	ALA M			POR: EMPIRE STAR (USA)	LIROLA SABATER, GASPAS
1998 000405770 FARRUTX	ALA M			POR: EMPIRE STAR (USA)	LIROLA SABATER, GASPAS

LINA DES GROIX (000201348) ALA 1984 0

Padre: HARICOT DES GROIX (FR) 1.19,8 por ALEXIS III (FR) 1.18 y TURLURETTE III (FR) 0

Madre: BELLA MOLINERA 0 por JASMIN DU PONT (FR) 1.21,6 y MOLINERA 1.26,0-A

CRIADOR: RIERA JUAN, HERMANOS

1989 000302546 SILVERADO	ALA M	1.29,2-A	70800	POR: KARANINO (FR)	FELIU BOGUYA, JUAN
1990 000302726 T. ZUMBON	CAS M	<u>1.17,7-A</u>	1697740	POR: ZUMBON MORA	FELIU BOGUYA, JUAN
1992 000403255 VULKY	CAS H	<u>1.19,9-A</u>	28000	POR: LABRADOR DE THOURY (FR)	CARRERAS SINTES, DANIEL
1994 000404144 B. ZUMBON	CAS M	<u>1.19,0-A</u>	499000	POR: ZUMBON MORA	CARRERAS SINTES, DANIEL

1995 000404579	CARTINELA	ALA H	<u>1.22,1-A</u>		POR: OPAL BLABJERG (DEN)	CARRERAS SINTES, DANIEL
1997 000405452	EPALET	ALA M	1.27,2-A	10100	POR: OPAL BLABJERG (DEN)	MOLINER PONS, JOAQUIN
1998 000405834	FILET DE TITO	ALA M	<u>1.19,2-A</u>		POR: ACARAL DU GITE (FR)	MOLINER PONS, JOAQUIN

LINA F (000201536) CAS 1984 1.18,2-A

Padre: TROTTING B (DEN) 1.16,2-A por FROSTY HANOVER (USA) 1.14,5 y DORTE DOMAS (DEN) 1.28,0
 Madre: ANNETTE DYHRBERG (DEN) 1.19,0-A por MISTY SENATOR (DEN) 1.18,4-A y DEA LLOYD (DEN) 1.20,0-A

CRIADOR: SEGUI SERRA, MIGUEL

1994 000404227	BROKIN	CAS M	0		POR: BARCLAY SQUARE (USA)	MORRO SALOM, JUAN
1995 000404700	CHAMACO	CAS M			POR: FIELD JUDGE (USA)	MORRO SALOM, JUAN
1997 000405321	EL PELE	CAS M	1.26,2-H	15000	POR: TAP DANCE KID (USA)	MORRO SALOM, JUAN
1998 000405771	FAR NAQUER	CAS M	<u>1.19,6-A</u>		POR: MERSANT HANOVER (USA)	MORRO SALOM, JUAN
1999 000406216	GERALDINE	CAS H			POR: MERSANT HANOVER (USA)	MORRO SALOM, JUAN
2000 000406719	HAMIR CROWN	CAS M			POR: CRISTIAN CROWN	CUADRAS MORRO,

LINA HANOVER (000201490) CAS 1984 1.28,5-A

Padre: TROTTING B (DEN) 1.16,2-A por FROSTY HANOVER (USA) 1.14,5 y DORTE DOMAS (DEN) 1.28,0
 Madre: HABEBEBLUM (FR) 1.22,6-A por REMEMBER (FR) 1.20 y QUALIFIEE L.P. 1.34

CRIADOR: CAMPOMAR SEGUI, ANTONIO

1988 000202260	RECORD	CAS M	1.28,7-H	117200	POR: GOMUS (FR)	GARAU BIBILONI, JUAN
1990 000302818	TIRSE HANOVER	CAS M	0		POR: ORIO (FR)	GARAU BIBILONI, GUILLERMO
1991 000403388	URSUS DE HANOVER	CAS M	0		POR: POMPON DE CHENU (FR)	LENDINES GONZALEZ, ADELINA
1993 000403623	ANDREA VICTRIS	CAS M	1.24,5-A	107855	POR: KEYSTONE BENGAL (USA)	GUAL DE TORRELLA LE-SENNE, JUAN
1994 000404271	BONSAI TRANSFUGA	CAS M	<u>1.21,2-A</u>	414064	POR: US.WAY TO PLEASE (USA)	GUAL DE TORRELLA LE-SENNE, JUAN
1996 000404974	DELIRIUM TREMENS	CAS H			POR: SILIANO (FR)	GUAL DE TORRELLA LE-SENNE, JUAN
1998 000405907	FOTO FINISH	CAS M	1.26,0-A		POR: HOLCOMB HANOVER (USA)	GUAL DE TORRELLA LE-SENNE, JUAN

LINDA REINA JM (000201525) ALA 1984 0

Padre: ELIOS DE COURCEL (FR) 1.21,0 por HALBRAN II (FR) 1.21 y UNIFLORE G (FR) 0
 Madre: REINA II 1.26,8-A por HOURVARI (FR) 1.22,1 y GINESTA (I.T.I.) 0

CRIADOR: PUIGSERVER FERNANDEZ, MAGDALENA

1990 000302759	TESS	ALA H	1.25,1-A	409969	POR: ZUMBON MORA	ROCA COMELLA, ANTONIO
1991 000403032	UN DE BELLOUET	ALA M	<u>1.20,6-H</u>	1032034	POR: L'AS DE BELLOUET (FR)	ROCA COMELLA, ANTONIO
1993 000403613	AFRICANA	NEG H	0		POR: OBOURG (FR)	ROCA COMELLA, ANTONIO
1994 000404240	BUGATTI	CAS M	<u>1.21,8-A</u>	290450	POR: TOWNSMAN (USA)	ROCA COMELLA, ANTONIO
1995 000404727	CRETA SB	ALA H			POR: ROCKY VALSE (FR)	ROCA COMELLA, ANTONIO
1998 000405789	FLOR DE IRIS	CAS H			POR: TRIGGER SPEED (USA)	OLIVER CLADERA, RAFAEL
1999 000406245	GENIUT DE REINA	CAS M			POR: NICOLAI BRITTON (DEN)	OLIVER CLADERA, RAFAEL

LINDY WAY (DEN) (000403050) CAS 1984 1.22,4-A

Padre: WAY TO GAIN (USA) 1.12,7 por STAR'S PRIDE (USA) 1.12,8 y SILKEN HANOVER 0
 Madre: CINDERELLA (DEN) 0 por TAQUIN L (FR) 1.18 y CASSIOPEIA 0

CRIADOR: Nacida en DINAMARCA

1991 000403110	UWAY TO GAIN	CAS M	<u>1.21,2-A</u>	296640	POR: HAIROS. (DEN)	DAVIU CARBONELL, MIGUEL
--------------------------	--------------	-------	-----------------	--------	--------------------	-------------------------

1993 000403473 ABR00K	CAS M	<u>1.21.3-A</u>	185560	POR: JARKO	DAVIU CARBONELL, SALVADOR
1994 000404118 BRISCO HANOVER*	CAS M	<u>1.21.5-A</u>	400437	POR: LOVELY MUSIC (DEN)	DAVIU CARBONELL, MIGUEL
1995 000404540 CHESTER WAY	CAS M	<u>1.20.3-A</u>	522639	POR: JARKO	DAVIU CARBONELL, SALVADOR
1996 000404849 DITTE WAY	CAS H	<u>1.20.8-A</u>	33000	POR: KASPER SCHWARTZ (DEN)	DAVIU CARBONELL, MIGUEL
2000 000406408 HESCOTTY WAY	ALA M			POR: SCOTTY LOBELL (USA)	DAVIU CARBONELL, MIGUEL

LINEA T.R. (000201443) CAS 1984 0

Padre: FOLIGNO (FR) 1.20,8-H por NESSUS III o REX GRP 1.21 y QUATRE A QUATRE (FR) 1.27

Madre: OEKINA (FR) 0 por HIGH ECHELON (FR) 1.15,4 y EKINA (FR) 0

CRIADOR: OLIVAR CANET, GABRIEL DE

1991 000403031 UQUILEO	ALA M	<u>1.17.3-A</u>	4089068	POR: FILEO	ROCA COMELLA, ANTONIO
1992 000403263 VLADYS	CAS H	0		POR: OBOURG (FR)	ROCA COMELLA, ANTONIO
1993 000403612 ARIS LINE	CAS H	1.35,2-A	3800	POR: ARISTOPHANES (GER)	ROCA COMELLA, ANTONIO
1994 000404239 BUMERANG ECHELON	CAS H	0		POR: QUICK HIGH (FR)	ROCA COMELLA, ANTONIO
1995 000404684 CURRO CELESTE SB	CAS M	1.23,2-A	81450	POR: QUASAR CELESTE (FR)	ROCA COMELLA, ANTONIO
1996 000405146 DANKO SB *IA*	CAS M			POR: NODESSO (FR)	ROCA COMELLA, ANTONIO
1997 000405573 EUROCRAT SB *IA*	ALA M			POR: LUTIN D'ISIGNY (FR)	ROCA COMELLA, ANTONIO
1998 000405811 FABIAN SB	CAS M	1.40,1-A		POR: VOL D'ANGE (FR)	ROCA COMELLA, ANTONIO
2000 000406473 HISTORIAL TR "IA"	CAS H			POR: PROFUMO OM (ITY)	DE OLIVAR OLIVER, GABRIEL

LINGONBEN STARO (SWE) (000405888) CAS 1989 1.17,6-A

Padre: INBO SPEED (SWE) por ARMBRO HAROLD y CELLROSE Y.L.

Madre: PRIMA ALYOSE (SWE) por IDEAL RODNEY (USA) y PICADILLY SPEED (SWE)

CRIADOR: Nacida en SUECIA

1998 000405919 FLORENCIA STARO	CAS H	1.23,8-A		POR: VOLO TOURBILLON (FR)	TERRASA SANCHO, JOSE
1999 000406225 GINES STARO	CAS H			POR: VOLO TOURBILLON (FR)	TERRASA SANCHO, JOSE

LIRA (000201402) CAS 1984 0

Padre: GALAGO (FR) 1.22,2-H por PICARDY (FR) 1.18,4 y VALENTINA II 1.21

Madre: DIMITRIA 1.31,1-H por RENALDO B (FR) 1.20,8-A y RUDY 0

CRIADOR: MERCADAL SALORD, DAMASO

1988 000202287 RECIA	CAS H	1.52,5-H	1100	POR: JORIM ASSA (FR)	MERCADAL SALORD, DAMASO
1989 000302527 SAMANTA	CAS H	1.51,8-A	5500	POR: KURDE (FR)	MERCADAL SALORD, DAMASO
1993 000403658 ARCHI-LIRA	CAS M	1.25,1-A	95770	POR: OBOURG (FR)	MONTANER PONS, MIGUEL
1994 000404253 BELINDA LIRA	CAS H	1.28,5-A	47960	POR: DEMETRIUS SF	MONTANER PONS, MIGUEL
1995 000404708 CESAR LIRA	CAS H			POR: DEMETRIUS SF	MONTANER PONS, MIGUEL
1997 000405309 ESPERT TS	CAS M			POR: NILON TR	SASTRE PONS, ANTONIO

LIRONA (000201574) CAS 1984 1.26,5-A

Padre: JORIM ASSA (FR) 1.19,5-A por COTENTIN (FR) 1.17,0 y TARASSA (FR) 1.23

Madre: REINA 0 por HOFKONIG (GER) 1.22,3 y CAPELINA (I.T.I.) 0

CRIADOR: BOSCH ALCOVER, ANTONIO

1994 000404237 BRUIXOLA	CAS H	1.30,6-A		POR: QUADRILLE DU PIN (FR)	BOSCH ALCOVER, ANTONIO
1996 000404981 DIANTRE	CAS M	1.30,2-A	10800	POR: PACHA D'ARLAU (FR)	BOSCH ALCOVER, ANTONIO

1997
000405328 ENTONADA

CAS H 1.32,0-A 13100 POR: NAPOLITAIN (FR)

BOSCH ALCOVER, ANTONIO

LITA MORRO (000201445) CAS 1984 0

Padre: GIATO (FR) 1.18,7-H por QUITO (FR) 1.19,5 y URNIA (FR) 1.23

Madre: PICARA 1.31,2-H por HOURVARI (FR) 1.22,1 y SILFIDE (I.T.I.) 1.31,2-H

CRIADOR: MORRO PEREZ, JUAN

1994 000404297 BANDOIO	CAS M 0	POR: TIBURCE DES ECUS(FR)	SERRA VERD, BARTOLOME
1996 000404941 DAISY MORRO	CAS H	POR: LENOX LOBELL (USA)	SERRA VERD, BARTOLOME
1997 000405359 ESDEAKI JG	ALA H	POR: LENOX LOBELL (USA)	CAPELLA MAS, GABRIEL
2000 000406530 HURACAN JG	CAS H	POR: TAP DANCE KID (USA)	CAPELLA MAS, GABRIEL

LIVA BENGARD (DEN) (000202435) CAS 1984 1.20,0-A

Padre: SPENCE HANOVER (USA) 1.18 por STAR'S PRIDE (USA) 1.12,8 y SPRY HANOVER (USA) 1.19

Madre: BRIGITTE DALLYKKE (DEN) 1.25 por FRANCIS SENATOR (DEN) 1.21,9 y IBEN AXWORTHY 0

CRIADOR: Nacida en DINAMARCA

1993 000403539 AISFOS	CAS M 1.22,9-A	193860	POR: UDINO DU HAMEL (FR)	CARLOS COLL, ANTONIO
1995 000404721 CARUSO SKIPPER	CAS M 1.21,5-A	455348	POR: MOUNTAIN SKIPPER (DEN)	GARI MARTORELL, CRISTOBAL
2000 000406649 HIPPI DES RAFALOT	CAS H		POR: HOLCOMB HANOVER(USA)	GUAL DE TORRELLA LE-SENNE, JUAN

LLAMBRA K.A. (000201426) ALA 1984 0

Padre: GRAND HARD (FR) 1.19,5-H por PETIT AMOY F (FR) 1.16,3 y ATALANTE P (FR) 0

Madre: NEVADA 1.23,9-H por HOURVARI (FR) 1.22,1 y ZALAMERA (I.T.I.) 1.30,9-H

CRIADOR: MUNAR ESTEVA, GABRIEL

1989 000302598 SANTA	ALA H 0	POR: FILEO	FRAU SERRA, VICTOR	
1994 000404315 BELINDA CLAY	CAS H 0	POR: BARCLAY SQUARE (USA)	FERRER BENNASAR, JAIME	
1996 000405121 DEVORA	CAS H 1.23,7-A	18400	POR: TAP DANCE KID (USA)	FERRER BENNASAR, JAIME
1998 000405665 FILADELFIA	ALA H	POR: MERSANT HANOVER(USA)	FERRER BENNASAR, JAIME	
1999 000406282 GUIXA	CAS H	POR: FORMIA LOBELL (DEN)	LLABRES PONS, PABLO	

LOÇANA (000201395) CAS 1984 1.21,6-A

Padre: INTREPIDO BEGONIA(FR) 1.19,7 por PALEO (FR) 1.19,9 y REINE BEGONIA (FR) 1.27

Madre: AIXALDA DIOR 1.34,9-H por DIOR (DEN) 1.22,7 y LADY KID 1.33,5-H

CRIADOR: GILI CARBONELL, BARTOLOME

1998 000405922 FONT LOBELL	ALA M	POR: LENOX LOBELL (USA)	RAMIS FONT, JERONIMO
1999 000406219 GUTTY LOBELL	CAS H	POR: LENOX LOBELL (USA)	RAMIS FONT, JERONIMO

LORELAY R (000201564) CAS 1984 1.30,2-A

Padre: TWIST S (FR) 1.22,7-H por L'ELOPE (FR) 1.18,9 y L'HALLALI S (FR) 1.26

Madre: QUETA Y 1.27,0-A por NOTABLE (FR) 1.21,9 y SIRIA (I.T.I.) 1.26,5-H

CRIADOR: ROCA JUAN, GABRIEL

1992 000403268 VAMPIROLAY	CAS M 1.22,0-A	878616	POR: NOUK (FR)	OLIVER SALAZAR, M. DEL CARMEN
1996 000404831 DIMONIOLAY	ALA M 1.22,8-A		POR: HANSA STENSBÆK(DEN)	ARBONA PUJADAS, JUAN A.
2000 000406446 HERR TWIST	CAS M		POR: UNCLE JIM (FR)	SERVERA CAPELLA, ANTONIO

LOTUS KARN (SWE) (008801556) CAS 1991 1.19,2-A

Padre: BOLD VIGIL (SWE) por SPEED CROWN (SWE) y PROUD IMP (SWE)
Madre: OLIVIA KARN (SWE) por QUICK PAY (USA) 1.12,5 y ANN ACTION (SWE)

CRIADOR: Nacida en SUECIA

1999
000406089 GEORGINA TIRETY CAS H POR: BOL D'AIR (FR) SERAPIO CARBONELL, MAGDALENA
2000
000406777 HUBREIKER TIRETY CAS M POR: BLUESBREAKER (USA) SERAPIO CARBONELL, MAGDALENA

LOVE IN APRIL (SWE) (000405622) CAS 1989

Padre: SANDY BOWL (USA) por SUPER BOWL (USA) 1.12,3 y KEYSTONE SANDAL (USA)
Madre: VIRANICA (SWE) por IRAN WILL (SWE) y JAPONICA (SWE)

CRIADOR: Nacida en SUECIA

1998
000405978 FLORIMEL BOWL CAS H 1.24,3-A POR: MEADOW GALLANT (USA) ORTEGA REINA, GUILLERMO
1999
000406364 GUILLERMITO BOWL CAS M POR: MERSANT HANOVER(USA) ORTEGA REINA, GUILLERMO

LUCINDA (000201554) ALA 1984 1.19,5-A

Padre: TROTting B (DEN) 1.16,2-A por FROSTY HANOVER (USA) 1.14,5 y DORTE DOMAS (DEN) 1.28,0
Madre: HELIDA (FR) 1.22,5 por MOGADOR II (FR) 1.20 y PIN UP (FR) 1.25

CRIADOR: MAIRATA MARCH, GABRIEL

1993
000403460 AUBA NICOLAI CAS H 0 POR: HJERARD NICOLAI (DEN) MAIRATA MARCH, GABRIEL
1996
000404989 DUCINDA ROYAL CAS H 1.24,0-A 25000 POR: TORESTAN ROYAL (FR) MOREY OBRADOR, BARTOLOME
1997
000405292 ESTELADA CASCH CAS H 1.23,0-A POR: CREATEADIVERSION(USA) SUÑER VIDAL, PEDRO

LUTINE (000201577) CAS 1984 1.17,5-A

Padre: GALANT DE RETZ (FR) 1.20,2 por URA (FR) 1.18,5 y ALTESSE DE RETZ (FR) 1.21
Madre: JOLIE MUTINE (FR) 1.27,7-H por SABLON (FR) 1.20 y UNIQUE MUTINE (FR) 0

CRIADOR: PARERA FERRER, BERNARDO

1994
000404085 BELUTINA ALA H 1.20,4-A 346050 POR: NAPOLITAIN (FR) GOMILA CALDENTEY, SEBASTIAN
1995
000404583 CURRITO DE LUTINE ALA M POR: SILVER MOON (FR) GOMILA CALDENTEY, SEBASTIAN
1996
000404894 DOCE DE ABRIL CAS M POR: TAP DANCE KID (USA) GOMILA CALDENTEY, SEBASTIAN
1997
000405433 ESQUITXO CAS M 1.23,2-A POR: TRIGGER SPEED (USA) GOMILA CALDENTEY, SEBASTIAN
1999
000406173 GILDA LUTINE ALA H POR: TRISTAN (FR) ROIG LLODRA, RAFAEL

M. SISSI (000201627) CAS 1985 1.35,2-A

Padre: HILDANGO (FR) 1.19,6-A por FANDANGO. (FR) 1.20,7 y OLYMPIADE II (FR) 1.19,5
Madre: BELLA SISSI 1.27,6-H por GRECO (DEN) 1.22,2-A y SISSI 1.24,6-H

CRIADOR: OLIVES RIUDAVETS, JOSE

1990
000302725 TEVADIEN CAS M 1.28,1-A 222720 POR: NEVADIEN (FR) OLIVES RIUDAVETS, JOSE
1993
000403661 ARCHI LLINARIS ALA M 1.17,9-A 1440773 POR: PACHA D'ARLAU (FR) OLIVES RIUDAVETS, JOSE
1994
000404309 BONITA LLINARITX CAS H 1.19,2-H 917622 POR: TOWNSMAN (USA) OLIVES RIUDAVETS, JOSE
1996
000405024 DESI LLINARITX CAS H POR: NOUKO (FR) OLIVES RIUDAVETS, JOSE
1997
000405424 ERCHI LLINARITX ALA M 1.22,1-A 50200 POR: PACHA D'ARLAU (FR) OLIVES RIUDAVETS, JOSE
2000
000406574 HENRY LLINARITX CAS M POR: LORD VICTORY (USA) OLIVES RIUDAVETS, JOSE

MADDE (SWE) (008801805) CAS 1990 1.18,5-A

Padre: MOMENT OF MAGIC (USA) por SPEEDY SOMOLLI (USA) 1.11 y ADENA HILL (USA)
Madre: MADEMOISELLE PECHE (SWE) por PERSCHING (USA) y GUAM (FR)

CRIADOR: Nacida en SUECIA

1999 000406127	GAZELLE DE KOR	CAS H		POR: THAT'S A GLEAM (USA)	COLL VALLORI, LORENZO
2000 000406498	HADDE DE KOR	CAS H		POR: SCOTTY LOBELL (USA)	COLL VALLORI, LORENZO

MAIKA DE EGO (000201764) CAS 1985 1.28,8-A

Padre: EGO (FR) 1.19,5-H por FEU FOLLET X (FR) 1.19,5 y OCARINA R II (FR) 1.29
Madre: COQUETA O por TRIANON B (FR) 1.21 y NIPONA O

CRIADOR: ESTEVA FERRAGUT, SEBASTIAN

1992 000403377	VALS DE LUI	NEG H	0	POR: QUICK LUI (FR)	ESTEVA FERRAGUT, SEBASTIAN
1993 000403469	ANIT DE CURGIES	NEG M	0	POR: OURAGAN DE CURGIES (FR)	ESTEVA FERRAGUT, SEBASTIAN
1994 000404058	BELLA SCIPPIO	CAS H	1.24,8-A 56365	POR: SCIPPIO (USA)	ESTEVA FERRAGUT, SEBASTIAN
1995 000404455	COMPLICE DE NUIT	CAS H	<u>1.22,5-H</u> 168432	POR: QUERER BARBES (FR)	ESTEVA FERRAGUT, SEBASTIAN
1997 000405213	ESTEL DE VANDEL	CAS H	1.32,8-A	POR: RECITAL DE VANDEL (FR)	ESTEVA FERRAGUT, SEBASTIAN

MAIVISTA VX (000201783) ALA 1985 1.23,4-A

Padre: HAFF (FR) 1.19,9-H por BAPTISTIN (FR) 1.19,9 y VESTA III (FR) O
Madre: PATT G O por JASMIN DU PONT (FR) 1.21,6 y DIN DIN M (I.T.I.) 1.27,8-H

CRIADOR: VAQUER SUREDA, ANTONIO

1995 000404566	CURIOS HP	CAS M	<u>1.21,9-A</u> 283478	POR: TAP DANCE KID (USA)	PASCUAL AMOROS, HERMANOS
1996 000404858	DOLCA HP	CAS H		POR: FIELD JUDGE (USA)	PASCUAL AMOROS, HERMANOS
1997 000405264	ESPIGA HP	CAS H		POR: FIELD JUDGE (USA)	PASCUAL AMOROS, HERMANOS
1998 000405649	FIRAT J.P.	CAS M		POR: TAP DANCE KID (USA)	PASCUAL AMOROS, HERMANOS
2000 000406437	HIPIATRA STAR'S	CAS H		POR: ATHOS DES BREGERES (FR)	TOUS LLANERAS, ANTONIO

MAJESTAT R (000201654) CAS 1985 1.24,0-A

Padre: IQUELON (FR) 1.19,8-H por BELLOUET (FR) 1.17,8 y VIRGULE G (FR) 1.23
Madre: QUETA Y 1.27,0-A por NOTABLE (FR) 1.21,9 y SIRIA (I.T.I.) 1.26,5-H

CRIADOR: CARRERAS PONS, JOSE MARIA

1994 000404209	BUS NAPOL	CAS M	1.31,2-A 20250	POR: NAPOLITAIN (FR)	VICH BENNASSAR, ANDREU
1996 000404829	DALTON ROSS	CAS M	<u>1.19,4-A</u> 289446	POR: MOVIE STAR (DEN)	VICH BENNASSAR, ANDREU
1997 000405221	ELVA SPEED	CAS H		POR: TRIGGER SPEED (USA)	VICH BENNASSAR, ANDREU
1998 000405822	FRANCIS DAY	CAS H		POR: TRIGGER SPEED (USA)	VICH BENNASSAR, ANDREU
1999 000406185	GUTI NAIT	CAS M		POR: TRIGGER SPEED (USA)	VICH BENNASSAR, ANDREU
2000 000406550	HATVEY	CAS M		POR: REAL MCCOY (SWE)	VICH BENNASSAR, ANDREU

MALACCA JET (ITY) (000405900) TOR 1987

Padre: SHARIF DI LESOLO (ITY) 1.15 por QUICK SONG (USA) 1.14 y ODILE DE SASSY (FR) 1.18
Madre: BRUNITA (ITY) por DART HANOVER 1.22,5-H y ATUDORA

CRIADOR: Nacida en ITALIA

1997 000405927	ENIGMA DES BOSQ	CAS H	<u>1.19,6-H</u> 60150	POR: GOBERNADOR (ITY)	PARERA FERRER, BERNARDO
--------------------------	-----------------	-------	-----------------------	-----------------------	-------------------------

MALBA HANOVER (000201825) CAS 1985 1.24,8-A

Padre: TWIST S (FR) 1.22,7-H por L'ELOPE (FR) 1.18,9 y L'HALLALI S (FR) 1.26
Madre: ALBA HANOVER SM O por AUGUST WORTHY (DEN) 1.22,3 y TURQUESA O

CRIADOR: CRUELLAS MAS , GASPAR

1991 000403109 USIR DON	CAS M	0	POR: PLATSIR D'AMOUR (FR)	CRUELLAS MAS, GASPAR
1996 000405076 DEAZARA	CAS H		POR: TINTIN OUL DADA (FR)	COSTA GUERRERO, JAVIER
1998 000405746 FAR FOSC	CAS M		POR: TINTIN OUL DADA (FR)	COLOMAR COLOMAR, PEDRO

MALLA S.R. (000201792) CAS 1985 1.22,5-A

Padre: GALANT DE RETZ (FR) 1.20,2 por URA (FR) 1.18,5 y ALTESSE DE RETZ (FR) 1.21

Madre: DEFENSORA S.R. 0 por AUGUST WORTHY (DEN) 1.22,3 y DEFENSORA 1.37,8-H

CRIADOR: ADROVER ESTELRICH , FRANCISCO

1997 000405388 ERA SR	CAS H		POR: EMPIRE STAR (USA)	ADROVER ESTELRICH, FRANCISCO
2000 000406414 HONRAT SR	CAS M		POR: SMOOTH CHARACTER (USA)	ADROVER ESTELRICH, FRANCISCO

MANHATTAN HILL (SWE) (000404772) CAS 1981 1.24,0-A

Padre: SCOUT MASTER (SWE) 1.17,1 por WORTHY BOY (USA) 1.16,1 y JEN HANOVER (USA) 1.16

Madre: LADY HILL (SWE) 1.31 por CALEB (USA) 1.13 y MY O M Y O

CRIADOR: Nacida en SUECIA

1996 000405138 DALLAS MERMAID	CAS M	<u>1.21,9-A</u>	51000	POR: DALLAS LOBELL (USA)	TAULER TORTELL, JAIME
1997 000405350 ERICA STAR	CAS H	<u>1.22,3-A</u>		POR: NITTANY STAR (USA)	TAULER TORTELL, JAIME

MANOLA 1985 (000201822) ALA 1985 0

Padre: GOMUS (FR) 1.21,4 por NOLTEN L (FR) 1.25 y QUARPOLETTE (FR) 1.23

Madre: ZORBA 0 por HORSEPOWER (DEN) 1.20,3 y PIROLA D'OR (I.T.I.) 0

CRIADOR: POU MIRALLES , ARNALDO

1990 000302868 TUCHE	ALA H	0		POR: KIANG (FR)	GUAL DE TORRELLA LE-SENNE, JUAN
1992 000403217 VOLEM GIN	CAS M	<u>1.22,4-A</u>	200750	POR: KEYSTONE BENGAL (USA)	GUAL DE TORRELLA LE-SENNE, JUAN
1993 000403633 ADOLPHUS	CAS H	1.26,9-A	23000	POR: POLO DE BELLEVUE (FR)	GUAL DE TORRELLA LE-SENNE, JUAN
1995 000404598 CATASTROF	CAS H			POR: US.WAY TO PLEASE (USA)	GUAL DE TORRELLA LE-SENNE, JUAN
1997 000405538 EMERITA	CAS H			POR: HOLCOMB HANOVER (USA)	GUAL DE TORRELLA LE-SENNE, JUAN

MARAVILLA MARE (000201676) ALA 1985 1.19,3-A

Padre: ELIOS DE COURCEL (FR) 1.21,0 por HALBRAN II (FR) 1.21 y UNIFLORE G (FR) 0

Madre: ALICE FROST (DEN) 1.18,6-H por LULLWATER FROST (USA) 1.16,2 y MIKKELINE ORNEBBJERG 1.23,9-A

CRIADOR: MARTORELL PUJADAS , JUAN

1995 000404399 CAPRIXET MARE	ALA M	<u>1.22,3-A</u>		POR: PACHA D'ARLAU (FR)	MATAMALAS LLULL, ANTONIO
1996 000404879 DILLEUL	ALA M	<u>1.19,8-A</u>	295870	POR: TILLEUL (FR)	MATAMALAS LLULL, ANTONIO
1998 000405686 FARADOC MARE	CAS M			POR: VARADOC (FR)	MATAMALAS LLULL, ANTONIO
2000 000406491 HARA VILLA MARE	CAS H			POR: TRISTAN (FR)	MATAMALAS LLULL, ANTONIO

MARCHOSA (000201799) CAS 1985 1.28,9-A

Padre: ELIPHAR (FR) 1.20,4 por NENUPHAR V (FR) 1.22 y LENE DU SCION (FR) 0

Madre: ORA DOR 0 por ECU D'OR D (FR) 1.24,8 y TRAUDORA (I.T.I.) 0

CRIADOR: MARTORELL CANTARELLAS , BARTOLOME

1992 000403170 VUE BLUE	CAS H	0		POR: JAUNE ET BLEU (FR)	VIVES RAMIS, MARGARITA
1995					

000404389	CHOPIN	CAS M	1.32,0-A	POR: NAPOLITAIN (FR)	VIVES MOLINAS, MIGUEL
1996					
000404943	DEBEA	CAS H		POR: JAUNE ET BLEU (FR)	VIVES MOLINAS, MIGUEL
1997					
000405337	ESPERIT DU LOIR	CAS M		POR: RONSARD DU LOIR (FR)	VIVES MOLINAS, MIGUEL
1998					
000405862	FLORIN MAC	CAS M		POR: PARVALLON	VIVES MOLINAS, MIGUEL
1999					
000406079	GARBALLON	NEG M		POR: PARVALLON	VIVES MOLINAS, MIGUEL

MARGALL F (000201804) CAS 1985 1.22,1-H

Padre: KIRSTLY (FR) 1.20,8 por CHAMBON P (FR) 1.20 y DILIGENCE 1.25

Madre: PEGGY POWER (DEN) 1.22,1-A por A C S WARRIOR (USA) 1.15,8 y INA STISE 1.26,6-A

CRIADOR: FERRER FIOL, MATEO

1997					
000405286	EMARGALL AF	CAS H	1.23,2-A	POR: TOWNSMAN (USA)	ADROVER FERRER, MATIAS
1998					
000405740	FLIPER A.F.	CAS M		POR: MEADOWBRANCH ELMO (USA)	CUADRAS ADROVER-FERRER,
1999					
000406037	GEOSSIA AF	CAS H		POR: TRISTAN (FR)	CUADRAS ADROVER-FERRER,
2000					
000406472	HELITA QUICK AF	CAS H		POR: QUICK HIGH (FR)	CUADRAS ADROVER-FERRER,

MARIVENT B (000201731) CAS 1985 1.22,1-A

Padre: IQUELON (FR) 1.19,8-H por BELLOUET (FR) 1.17,8 y VIRGULE G (FR) 1.23

Madre: ZAIDA B. 1.22,6-A por AUGUST WORTHY (DEN) 1.22,3 y LADY PETER (I.T.I.) O

CRIADOR: BONET ADROVER, RAFAEL

1994					
000404232	BIBIANA B	CAS H	<u>1.17,2-A</u>	971552 POR: OLKY (FR)	BONET ADROVER, RAFAEL
1998					
000405713	FIBIANA B.	CAS H	1.25,4-A	POR: BARCLAY B	BONET ADROVER, RAFAEL
1999					
000406068	GARONDA B	CAS M		POR: TAP DANCE KID (USA)	BONET ADROVER, RAFAEL
2000					
000406620	HURONA	CAS H		POR: URBINO (FR)	BONET ADROVER, RAFAEL

MARTA (000201709) ALA 1985 1.23,3-A

Padre: JORIM ASSA (FR) 1.19,5-A por COTENTIN (FR) 1.17,0 y TARASSA (FR) 1.23

Madre: RAMONA Y 1.27,1-H por NOTABLE (FR) 1.21,9 y FINE D (DEN) 1.44,0

CRIADOR: GALMES QUETGLAS, ANTONIO

1994					
000404131	BEAUTY PRIM	CAS M	<u>1.22,5-A</u>	271096 POR: OSCAR DU BRIDOU (FR)	RIERA JUAN, JUAN
1995					
000404530	CHANSON PRIM	ALA M	<u>1.20,7-A</u>	222775 POR: QUERER BARBES (FR)	RIERA JUAN, JUAN
1997					
000405218	ESPEED PRIM	CAS M		POR: TRIGGER SPEED (USA)	RIERA JUAN, JUAN
1998					
000405643	FURIENT PRIM	ALA H		POR: TRIGGER SPEED (USA)	RIERA JUAN, JUAN

MARY COLE (SWE) (008802020) CAS 1990 1.21,8-A

Padre: COLEMAN LOBELL (USA) por SPEEDY SOMOLLI (USA) 1.11 y COUNTESS STAR (USA)

Madre: GLORY FROST (SWE) por LULLWATER FROST(USA) 1.16,2 y GLORY MOUNTAIN (SWE)

CRIADOR: Nacida en SUECIA

2000					
000406504	HIDRIA DES BOSQ	CAS H		POR: VICADILLO (FR)	PARERA FERRER, BERNARDO

MATILDE POWER (000201760) CAS 1985 1.22,6-H

Padre: NATHAN (DEN) 1.18,8 por FROSTY HANOVER (USA) 1.14,5 y ANITA PRIDE (DEN) 1.29,2

Madre: ALIDA POWER O por HORSEPOWER (DEN) 1.20,3 y QUETA SOL O

CRIADOR: LLULL LLITERAS, MONSERRAT

1996					
000404851	DORAT BET	CAS M	1.25,8-A	62550 POR: MEMO HEJNSTRUP (DEN)	LLULL LLITERAS, MONSERRAT
1997					
000405386	EROTIC BET	CAS H	<u>1.22,8-A</u>	POR: MEMO HEJNSTRUP (DEN)	LLULL LLITERAS, MONSERRAT

1998
000405705 FICTION BET

CAS M

POR: PARVALLON

LLULL LLITERAS, MONSERRAT

MC. LINA (000201771) CAS 1985 1.21,8-A

Padre: HAUT QUITO (FR) 1.19,3 por QUITO (FR) 1.19,5 y ANEMONE DES PRES(FR) 0

Madre: MC LINA HANOVER 1.32,7-H por ECU D'OR D (FR) 1.24,8 y ZORAYDA (I.T.I.) 1.29,0-H

CRIADOR: CABANELLAS PORTELL, JUAN

1995
000404469 COMTE DE MC LIN

CAS M 1.25,4-A

20800

POR: TRISTAN (FR)

CABANELLAS PORTELL, JUAN

1997
000405439 ELASIA

CAS H

POR: QUELASTO (FR)

CABANELLAS PORTELL, JUAN

1999
000406091 GWYNET MC

CAS H

POR: SCOTTY LOBELL (USA)

CABANELLAS PORTELL, JUAN

MEADOWBRANCH HANNA (USA) (000405991) CAS 1990

Padre: SPEEDY CROWN (USA) 1.12,8 por SPEEDY SCOT (USA) 1.12,6 y MISSILE TOE (USA) 1.17,9

Madre: HANNA MINING (USA) por NOBLE VICTORY (USA) 1.11,8 y ANOTHER BLUE CHIP (USA)

CRIADOR: Nacida en E.E.U.U.

1999
000406765 GHOUL DI MONMES "IA"

CAS M

POR: CONSTRUCTION (USA)

MONTANER ANGLADA, PEDRO

MEDICI (SWE) (000404764) CAS 1980 1.19,6-A

Padre: SPEEDY SPIN (USA) 1.13,6 por SPEEDY SCOT (USA) 1.12,6 y SPINSTER HANOVER (USA) 1.17,4

Madre: NAVY SHOT (SWE) 1.22,7 por MOON SHOT (SWE) 1.18,3 y NAVY NIBS (SWE) 1.21,8

CRIADOR: Nacida en SUECIA

1996
000405139 DOTY LOBELL

CAS H

POR: DALLAS LOBELL (USA)

MOLL GARAU, JUAN

1997
000405379 EAGLE CREST SM

CAS M

POR: CREATEADIVERSION(USA)

MATAS FERRER, JAIME

MEL (000201757) ALA 1985 1.24,0-A

Padre: UVALLI (FR) 1.20 por VORONOFF (FR) 1.25,0 y DROUAISE (FR) 1.26

Madre: C.UNITA 1.29,0-H por TRIANON B (FR) 1.21 y PORTUGUESA 1.39,2-A

CRIADOR: TOUS LLANERAS, ANTONIO

1991
000403011 UNITA STAR'S

CAS H

1.19,7-A

1126300

POR: NAPOLITAIN (FR)

VICENS GINARD, MARGARITA

1995
000404620 CANNY STAR'S

CAS H

1.19,4-A

194497

POR: NAPOLITAIN (FR)

TOUS LLANERAS, ANTONIO

1996
000404965 DIT STARS

CAS M

1.22,0-A

POR: ROCKY VALSE (FR)

TOUS LLANERAS, ANTONIO

1998
000405948 FURIOSA STAR

ALA H

POR: URBINO (FR)

TOUS LLANERAS, ANTONIO

1999
000406104 GRAN JEFE STAR

CAS M

POR: TRIGGER SPEED (USA)

TOUS LLANERAS, ANTONIO

2000
000406438 HIOIDES STAR'S

CAS M

POR: ATHOS DES BREGERES (FR)

TOUS LLANERAS, ANTONIO

MENFIS (000201725) ALA 1985 0

Padre: INTREPIDE BEGONIA(FR) 1.19,7 por PALEO (FR) 1.19,9 y REINE BEGONIA (FR) 1.27

Madre: SOPHI 1.28,3-A por NORMAND (FR) 1.22,5 y MARBELLA (I.T.I.) 0

CRIADOR: ESTEVA BISQUERRA, BARTOLOME

1997
000405590 EMENFIS

ALA M

POR: SPEED ATOUT (FR)

GOMILA SANSO, RAMON

MENUDA (000201726) ALA 1985 0

Padre: HARICOT DES GROIX (FR) 1.19,8 por ALEXIS III (FR) 1.18 y TURLURETTE III (FR) 0

Madre: UMBELA 1.24,0-H por OSCAR C II (FR) 1.23,1-H y ORA DOR 0

CRIADOR: MESQUIDA LOPEZ, JAIME

1996

000405052	DOLCANIT	ALA H	1.28,4-A	30000	POR: MERSANT HANOVER(USA)	OLIVER ESTELRICH, FRANCISCO
1997						
000405471	ESPIGA HANOVER	CAS H	1.23,9-A		POR: MERSANT HANOVER(USA)	OLIVER ESTELRICH, FRANCISCO
1999						
000406346	GRAN OSCAR	NEG M			POR: STARLIGHT C N (DEN)	RIERA MATAMALAS, HERMANOS
2000						
000406731	HIETTE C	TOR H			POR: HYATT (DEN)	RIERA MATAMALAS, JUAN

MERAVELLA (000201781) CAS 1985 1.20,1-A

Padre: EGO (FR) 1.19,5-H por FEU FOLLET X (FR) 1.19,5 y OCARINA R II (FR) 1.29
 Madre: AIXALDA DIOR 1.34,9-H por DIOR (DEN) 1.22,7 y LADY KID 1.33,5-H

CRIADOR: GILI CARBONELL, BARTOLOME

1996						
000404895	DE NA MERAVELLA	CAS H	1.23,2-A		POR: SCIPPPIO (USA)	FUSTER CANET, MIGUEL
1998						
000405852	FESTA BLAUGRANA	CAS H			POR: TAP DANCE KID (USA)	FUSTER CANET, MIGUEL
2000						
000406406	HIMNE BLAUGRANE	ALA M			POR: BIBO DI MONMES *IA*	FUSTER CANET, MIGUEL

METTE LANGSIG (DEN) (000403351) CAS 1985 1.19,6-A

Padre: SURGY HANOVER (USA) 1.17,4-A por STAR'S PRIDE (USA) 1.12,8 y SURREY HANOVER (USA) 1.16,7
 Madre: ANITA LANGSIG (DEN) 0 por FRANCIS SENATOR (DEN) 1.21,9 y NUTTE 1.26,4

CRIADOR: Nacida en DINAMARCA

1996						
000405056	DIYER LANGSIG	CAS H	1.35,5-A	8100	POR: CREATEADIVERSION(USA)	CUADRA ALORDA,
1997						
000405467	EVITA LANGSIG	CAS H	<u>1.20,1-A</u>		POR: MERSANT HANOVER(USA)	CUADRA ALORDA,
1998						
000405848	FLORIDA LANGSIG	CAS M			POR: MERSANT HANOVER(USA)	CUADRA ALORDA,
1999						
000406117	GARIBALDI L	CAS M			POR: MERSANT HANOVER(USA)	CUADRA ALORDA,
2000						
000406490	HELGA LANGSIG	CAS H			POR: MERSANT HANOVER(USA)	CUADRA ALORDA,

MIA REERSTRUP (DEN) (000405977) CAS 1985 1.19,3

Padre: OPAL H (SWE) 1.15,8 por PLUVIER III (FR) 1.16,2 y SCOTCH DOT (USA) 0
 Madre: JUBILE REERSTRUP (DEN) por RICHTHOFEN (USA) 1.15,3 y AZETTE REERSTRUP (DEN)

CRIADOR: Nacida en DINAMARCA

1998						
000406002	FILOMENA JHIOVA	CAS H			POR: PHILIP B(USA)	SALVAT GIMENEZ, ANGEL
1999						
000406277	GENIAL BRANCH	CAS M			POR: AMBASSADOR FORTUNA (USA)	CUADRA SA VINYA,

MIAN ROS (DEN) (000403425) CAS 1985 1.18,2-A

Padre: SUPER LANCE (USA) 1.14,1 por SUPER BOWL (USA) 1.12,3 y LAURITA HANOVER (USA) 1.14,7
 Madre: DINA FOCUS (DEN) 1.19,1 por FINE SHOT (USA) 1.16,2 y PATSY BAKKELY (DEN) 1.25,1

CRIADOR: Nacida en DINAMARCA

1995						
000404672	CATARINA BIRD	CAS H			POR: SLOGAN (GER)	CUADRA PORTELL-VICH,
1996						
000405007	DOÑA BIRD	CAS H	1.27,8-H		POR: SLOGAN (GER)	CUADRA PORTELL-VICH,
1997						
000405304	ERUDIT BIRD	CAS M	1.25,8-A		POR: SLOGAN (GER)	CUADRA PORTELL-VICH,
1999						
000406259	GELINOTTE BIRD	CAS H			POR: REGAL DJUHM (DEN)	CUADRA PORTELL-VICH,

MILLE SKOVBY (DEN) (000302690) CAS 1985 1.19,7-A

Padre: FINE SHOT (USA) 1.16,2 por SHARPSHOOTER (USA) 1.15,3 y OAK HILL SUSIE (USA) 1.18
 Madre: DESIREE SKOVBY (DEN) 1.18,9 por ALEX RODNEY (USA) 1.16,3 y ONKI LLOYD (DEN) 1.21,3

CRIADOR: Nacida en DINAMARCA

1995						
000404588	CRISTAN SKOVBY	CAS M	<u>1.19,6-A</u>	384319	POR: TRISTAN (FR)	CUADRA ALORDA,
1997						
000405468	ELITE SKOVBY	CAS M	<u>1.22,4-A</u>		POR: NORI DES ETANGS (FR)	CUADRA ALORDA,

1999
000406118 GOLDEN SKOVBY CAS H POR: MERSANT HANOVER(USA) CUADRA ALORDA,
2000
000406485 HINTERLAND SKOVBY CAS H POR: MERSANT HANOVER(USA) CUADRA ALORDA,

MINUTES LATER (USA) (000404756) CAS 1986 1.14,7-A

Padre: LINDY'S CROWN (USA) 1.11 por LINDY'S PRIDE (USA) 1.13,1 y SPEEDY TOE (USA) 1.15,3
Madre: BRIGHT REASON (USA) 0 por NEVELE DIAMOND (USA) 1.13,5 y SWEET REASON 0

CRIADOR: Nacida en E.E.U.U.

1996
000405142 DIDY BLAI CAS H 1.18,6-A 291289 POR: SOMATIC (USA) FORNES VALLESPIR, HERMANOS
2000
000406526 HOMERO BLAI CAS M POR: PARVALLON FORNES VALLESPIR, HERMANOS

MIS BRENTA SF (000201773) CAS 1985 0

Padre: JORIM ASSA (FR) 1.19,5-A por COTENTIN (FR) 1.17,0 y TARASSA (FR) 1.23
Madre: BRENTA S.F. 0 por ANETO (FR) 1.19,0 y BRENTA (SU) 1.37,6-H

CRIADOR: SARD TOUS, JUAN

1992
000403380 VALS NA CARRO NEG M 0 POR: QUICK LUI (FR) SOREL FERRER, BARTOLOME
1993
000403552 ASPA CAS H 0 POR: ORIO (FR) SOREL FERRER, BARTOLOME
1994
000404072 BELUCHE CAS M 0 POR: ORIO (FR) SOREL FERRER, BARTOLOME
1995
000404623 CENTURION CAS M 1.23,8-A 65200 POR: TIBURCE DES ECUS(FR) SOREL FERRER, BARTOLOME
1997
000405584 ELIMINADA CAS H POR: QUETZAL D'OVILLARS (FR) SOREL FERRER, BARTOLOME
1998
000405856 FELINA DE TROT CAS H POR: RECITAL DE VANDEL(FR) SOREL FERRER, BARTOLOME

MISI MAR (000201675) CAS 1985 1.17,0-A

Padre: ELIOS DE COURCEL(FR) 1.21,0 por HALBRAN II (FR) 1.21 y UNIFLORE G (FR) 0
Madre: ULLA BOGO (DEN) 0 por ALLTAG 1.20,1 y CONFFETI 1.27,6

CRIADOR: MARTORELL PUJADAS, JUAN

1992
000403331 VICTORIA MAR MS CAS H 0 POR: LUBERIAN (FR) SALVA MONSERRAT, MIGUEL
1995
000404498 CORAL MAR CAS M POR: HJERARD NICOLAI(DEN) SALVA MONSERRAT, MIGUEL
1996
000404949 DART MAR CAS M POR: MEADOWBRANCH ELMO (USA) SALVA MONSERRAT, MIGUEL
1997
000405410 EDEN CAS M POR: TOWNSMAN (USA) SALVA MONSERRAT, MIGUEL

MISS BINIATI B (000201624) CAS 1985 1.30,4-A

Padre: EXACT (FR) 1.20,5-A por TIKI R (FR) 1.17,3 y ROSITA VI (FR) 1.28
Madre: SILVIA B 1.29,1-H por VESTJYDEN (DEN) 1.22,3 y BRISA (I.T.I.) 1.30,9-H

CRIADOR: ORFILA SINTES, ANTONIO

1991
000402958 ULRRICH NEG M 0 POR: OBOURG (FR) ORFILA SINTES, ANTONIO
1993
000403768 ANIRABE CAS H 1.37,9-A POR: HABEO (FR) ORFILA SINTES, ANTONIO
1994
000404285 BINIATI DE MISS CAS H 0 POR: HABEO (FR) ORFILA SINTES, ANTONIO
1995
000404679 CAI BLOCK B NEG M POR: GUY (GER) ORFILA SINTES, ANTONIO
1997
000405405 ESTAMOLTBE NEG H POR: GUY (GER) ORFILA SINTES, ANTONIO
1999
000406169 GALA DE BINIATI CAS H POR: VILLAGE HANOVER (USA) ORFILA SINTES, ANTONIO
2000
000406587 HATCHIS NEG M POR: LORD VICTORY (USA) VILLALONGA TORRENT, ANTONIO

MISS CANDY (NOR) (000404779) CAS 1990 0

Padre: SONGCAN (USA) 1.13,6 por FLORICAN (USA) 1.13 y AMI SONG (USA) 0
Madre: MISS QUICK (SWE) 1.25,-H por QUICK PAY (USA) 1.12,5 y GRANDE FRANCES (SWE) 1.14

CRIADOR: Nacida en NORUEGA

1996 000405103 DREAM WARRIOR	CAS H			POR: COLA WARRIOR (USA)	MATAS FERRER, JAIME
1998 000405859 FLY TYRETY	ALA H			POR: BOL D'AIR (FR)	SERAPIO CARBONELL, MAGDALENA
1999 000406085 GYPSIE TIRETY	NEG H			POR: TAP DANCE KID (USA)	SERAPIO CARBONELL, MAGDALENA
2000 000406778 HEXTER TIRETY	NEG H			POR: DEXTER WAMBA	SERAPIO CARBONELL, MAGDALENA

MISS COURCEL (000201690) CAS 1985 1.27,0-A

Padre: ELIOS DE COURCEL(FR) 1.21,0 por HALBRAN II (FR) 1.21 y UNIFLORE G (FR) 0

Madre: ROMANTICA A O por DELFIN 0 y PASTORA 1 0

CRIADOR: AMER AMER, JUAN

1994 000404043 BEETHOVEN A	CAS M	1.23,1-A	263236	POR: LYS DES EPINES (FR)	AMER AMER, JUAN
1995 000404705 CERTORIO	CAS M			POR: BARCLAY SQUARE (USA)	AMER AMER, JUAN
1999 000406248 GAVETA MISS	ALA H			POR: SCOTTY LOBELL (USA)	AMER AMER, JUAN

MISS DEBBY (NOR) (000403755) CAS 1978 0

Padre: DOCTOR RODNEY (USA) 1.18,6 por RODNEY (USA) 1.13,0 y DUTCHESS (USA) 1.19,8

Madre: LADY EXPRESS (NOR) 0 por DUNBAR (NOR) 1.16,8 y MISS EXPRESS 0

CRIADOR: Nacida en NORUEGA

1994 000404210 BUKIN EXPRESS	CAS M	<u>1.19,3-A</u>	225983	POR: SURGY HANOVER (USA)	VICH BENNASSAR, ANDREU
1995 000404544 COWBOY STAR	CAS M	1.23,2-A	123760	POR: EMPIRE STAR (USA)	MOLL GARAU, JUAN
1996 000405100 DIK STAR	CAS M	1.29,0-A	10000	POR: MOVIE STAR (DEN)	PASTOR VAQUER, BARTOLOME
1997 000405399 ENVIT SPA	CAS M	<u>1.21,7-A</u>	59950	POR: MOVIE STAR (DEN)	AGUILO FUSTER, PEDRO G.
1998 000405912 FIBLO D'ESSARTS	CAS M			POR: ALADIN DES ESSARTS (FR)	AGUILO FUSTER, PEDRO G.

MISS GERDASMINDE(DEN) (000404374) CAS 1985 1.18,8-H

Padre: COPPERFIELD (DEN) 1.15,7 por FROSTY HANOVER (USA) 1.14,5 y LILLI HANOVER (DEN) 1.19,9

Madre: SOS LISBETHSMINDE (DEN) 1.28 por GRACEFUL DUKE (USA) 0 y GAZELLE HALD 0

CRIADOR: Nacida en DINAMARCA

1995 000404725 CASSIN HANOVER	CAS M	<u>1.18,9-A</u>	427750	POR: SURGY HANOVER (USA)	CONTESTI ROTGER, SANTIAGO
1996 000405122 DADY BRANCH	CAS H	<u>1.18,6-A</u>	403874	POR: MEADOWBRANCH ELMO (USA)	CONTESTI ROTGER, SANTIAGO
1997 000405349 ELMO BRANCH	CAS M	<u>1.22,7-A</u>	48000	POR: MEADOWBRANCH ELMO (USA)	CONTESTI ROTGER, SANTIAGO
1999 000406065 GINA BRANCH HV	CAS H			POR: MEADOWBRANCH ELMO (USA)	CUADRA SA VINYA,
2000 000406421 HELEX BRANCH	CAS M			POR: AMBASSADOR FORTUNA (USA)	CUADRA SA VINYA,

MISS MADE (DEN) (000404335) CAS 1985 1.28,7

Padre: DESERT AIR (SWE) 1.16,9 por SCOTCH VICTOR (USA) 1.14,8 y OLYMPIA FORTUNA(SWE) 0

Madre: EGOS ETYL (SWE) 1.23,4 por EGO HANOVER (USA) 1.15,9 y ETYL (SWE) 0

CRIADOR: Nacida en DINAMARCA

1995 000404724 CA MARCE	CAS H	<u>1.21,3-A</u>	343527	POR: ROCKY VALSE (FR)	ESTEVA CASTRO, MIGUEL ANGEL
1997 000405282 EDIL VX	CAS M	<u>1.22,9-A</u>		POR: FIELD JUDGE (USA)	VAQUER SUREDA, ANTONIO

MISS PARIS (000201713) CAS 1985 1.26,8-A

Padre: GALANT DE RETZ (FR) 1.20,2 por URA (FR) 1.18,5 y ALTESSE DE RETZ (FR) 1.21

Madre: URSULA Y 1.33,2-H por NOTABLE (FR) 1.21,9 y FINE D (DEN) 1.44,0

CRIADOR: MIRALLES ALORDA , JOSE

1998

000405768 FACIL OUL DADA

CAS M 1.21,9-A

POR: TINTIN OUL DADA (FR)

FERRER GUASCH, ANTONIO

MISS QUICK (SWE) (000403702) CAS 1983 1.25, -H

Padre: QUICK PAY (USA) 1.12,5 por STAR'S PRIDE (USA) 1.12,8 y SPRY HANOVER (USA) 1.19

Madre: GRANDE FRANCES (SWE) 1.14 por FRANCES NIBS (SWE) 1.16 y GRANATIARA (ITY) 1.21

CRIADOR: Nacida en SUECIA

1990

000404779 MISS CANDY (NOR)

CAS H 0

POR: SONGCAN (USA)

FALTO DE ANTECEDENTES.

1994

000404304 BIBO DI MONMES *IA*

CAS M 1.17,8-A 1449483

POR: MY NEVELE (USA)

MONTANER ANGLADA, PEDRO

1996

000405108 DUKE DI MONMES

CAS M 1.19,1-A 380500

POR: JULLIARD (USA)

MONTANER ANGLADA, PEDRO

1998

000405950 FAKIR DI MONMES *I.A.*

CAS M 1.21,2-A

POR: MY NEVELE (USA)

MONTANER ANGLADA, PEDRO

1999

000406365 GHOST DI MONMES *I.A.*

CAS H

POR: ARNAQUEUR (FR)

MONTANER ANGLADA, PEDRO

2000

000406586 HAKIN DI MONMES "IA"

CAS H

POR: BIESOLO (FR)

MONTANER ANGLADA, PEDRO

MISS RANCHO (000201810) CAS 1985 0

Padre: ELIPHAR (FR) 1.20,4 por NENUPHAR V (FR) 1.22 y LENE DU SCION (FR) 0

Madre: TITA MORA 0 por SIRIUS III (FR) 1.20,0 y CORTINA (I.T.I.) 1.37,1-H

CRIADOR: MARTORELL CANTARELLAS , BARTOLOME

1995

000404640 CEL BLAU

CAS M

POR: JAUNE ET BLEU (FR)

MARTORELL CANTARELLAS, BARTOLOME

1996

000405119 DARINA MISS

CAS H

POR: JAUNE ET BLEU (FR)

MARTORELL CANTARELLAS, BARTOLOME

1997

000405486 ES RANCHERA

CAS H

POR: JAUNE ET BLEU (FR)

MARTORELL CANTARELLAS, BARTOLOME

2000

000406703 HORGULLOSA BLEU

CAS H

POR: JAUNE ET BLEU (FR)

MARTORELL CANTARELLAS, BARTOLOME

MONNALISA (000201796) CAS 1985 1.21,7-A

Padre: GALANT DE RETZ (FR) 1.20,2 por URA (FR) 1.18,5 y ALTESSE DE RETZ (FR) 1.21

Madre: DANIELISA 1.26,5-A por ANETO (FR) 1.19,0 y ULISA 0

CRIADOR: SOLER MESTRE , PEDRO

1994

000404087 BOLIVART

CAS M 1.27,8-A 28350

POR: ROCKY VALSE (FR)

LLULL NICOLAU, MONSERRAT

1995

000404457 CAMPANITA RETZ

CAS H 1.22,3-A 204050

POR: TOWNSMAN (USA)

LLULL NICOLAU, MONSERRAT

1998

000405629 FANTASIOS

CAS M

POR: SMOOTH CHARACTER (USA)

GELABERT GALMES, GABRIEL

1999

000406004 GRACIOS

CAS M

POR: TRIGGER SPEED (USA)

GELABERT GALMES, GABRIEL

MORA DE COURCEL (000201645) CAS 1985 0

Padre: ELIOS DE COURCEL (FR) 1.21,0 por HALBRAN II (FR) 1.21 y UNIFLORE G (FR) 0

Madre: ZELESTINA 0 por OSCAR C II (FR) 1.23,1-H y NINOSKA 0

CRIADOR: BUADES PAYERAS , GUILLERMO

1994

000404062 BLACK AND WITHE

CAS H 0

POR: OURAGAN DE CURGIES (FR)

BRUNET MAYOL, GABRIEL

1996

000405042 DATIL BM

NEG M

POR: QUITO DES NOELS (FR)

BRUNET MAYOL, GABRIEL

1997

000405377 ESCOBA BM

CAS H

POR: NAPOLITAIN (FR)

BRUNET MAYOL, GABRIEL

MRS PARLAY (SWE) (000405184) CAS 1979 0

Padre: PARLAY R C (USA) 0 por FLORICAN (USA) 1.13 y EMPRESS FROST (USA) 0

Madre: LUSSY (SWE) 0 por EGO HANOVER (USA) 1.15,9 y LOTTA RODNEY (SWE) 0

CRIADOR: Nacida en SUECIA

1997 000405352 E PARLAY	CAS M	<u>1.19.1-A</u>	85750	POR: DALLAS LOBELL (USA)	TAULER TORTELL, JAIME
1998 000405793 FARLAY	CAS H	<u>1.21.9-A</u>		POR: NITTANY STAR (USA)	FORNES CLADERA, MIGUEL
1999 000406194 GERSANT HANOVER	CAS M			POR: MERSANT HANOVER(USA)	FORNES CLADERA, MIGUEL
2000 000406531 HARLAY HANOVER	CAS H			POR: MERSANT HANOVER(USA)	FORNES CLADERA, MIGUEL

MUTINE (000201708) CAS 1985 1.20,0-H

Padre: JORIM ASSA (FR) 1.19,5-A por COTENTIN (FR) 1.17,0 y TARASSA (FR) 1.23
 Madre: JOLIE MUTINE (FR) 1.27,7-H por SABLON (FR) 1.20 y UNIQUE MUTINE (FR) 0

CRIADOR: PARERA FERRER, BERNARDO

1994 000404201 BABY MUTINE	CAS H	<u>1.22.3-A</u>	288708	POR: US.WAY TO PLEASE (USA)	LLITERAS LLULL, ANTONIO
1996 000404928 DAN DAN MUTINE	CAS M	<u>1.18.7-A</u>	178000	POR: TRISTAN (FR)	LLITERAS LLULL, ANTONIO
1997 000405367 ERMUTINE	CAS H	<u>1.22.8-A</u>		POR: ULTRA GOD (FR)	LLITERAS LLULL, ANTONIO
1998 000405798 FILL DE MUTINE	CAS M			POR: Z-AFTERBURNER (CAN)	LLITERAS LLULL, ANTONIO

NABRISCA (000201939) CAS 1986 1.32,8-A

Padre: EXACT (FR) 1.20,5-A por TIKI R (FR) 1.17,3 y ROSITA VI (FR) 1.28
 Madre: TORTONA M 1.34,1-H por NECTRIA (FR) 1.24,1-H y BREDAM 1.25,2-H

CRIADOR: SINTES MERCADAL, JUAN

1991 000402962 URIA DE NACARRO	CAS H	0		POR: PLAISIR D'AMOUR (FR)	SOREL FERRER, BARTOLOME
1992 000403382 VISA NA CARRO	CAS H	0		POR: QUICK LUI (FR)	SOREL FERRER, BARTOLOME
1994 000404074 BEVISA	CAS H	<u>1.21.8-A</u>	123000	POR: ORIO (FR)	SOREL FERRER, BARTOLOME
1995 000404622 CIVELLINA	NEG H			POR: TIBURCE DES ECUS(FR)	SOREL FERRER, BARTOLOME
1996 000405013 DARIA	NEG H			POR: QUETZAL D'OVILLARS (FR)	SOREL FERRER, BARTOLOME
1997 000405585 ENARDECIDA	CAS H			POR: QUETZAL D'OVILLARS (FR)	SOREL FERRER, BARTOLOME

NAIDA (000202039) CAS 1986 0

Padre: DART HANOVER 1.22,5-H por GLASNAY HANOVER (SU) 1.19,9-H y LUCANA 1.35,9-H
 Madre: INFANTE FRANÇAISE (FR) 1.20,7-H por LURON P (FR) 1.21 y UNE FRANÇAISE (FR) 1.33

CRIADOR: ALOY CLADERA, JAIME

1991 000403044 UDINE.	CAS M	0		POR: ETCHOU (FR)	PREDIO SANTA GALDANA,
1993 000403484 AUBA DE LADIL	CAS H	0		POR: SAPRIOLO (FR)	SALLEINS JUAN, SEBASTIANA
1994 000404213 BORNAT DE LADIL	CAS M	<u>1.21.4-A</u>	650834	POR: SARKIS (FR)	SALLEINS JUAN, SEBASTIANA
1995 000404653 CAMINANTE	CAS M	1.23,0-A	33500	POR: TELL DES BRUYERES(FR)	MAYOL CERDA, GABRIL
1996 000404952 DOLCESA	CAS H	<u>1.20.4-A</u>	210317	POR: TRAIN WAY (SWE)	MAYOL CERDA, GABRIL
1997 000405261 EUREKA DE LADIL	CAS H			POR: TRAIN WAY (SWE)	SALLEINS JUAN, SEBASTIANA
1999 000406269 GIOLA DE LADIL	CAS H			POR: SCOTTY LOBELL (USA)	SALLEINS JUAN, SEBASTIANA

NARTA (000201982) CAS 1986 1.28,6-A

Padre: IQUELON (FR) 1.19,8-H por BELLOUET (FR) 1.17,8 y VIRGULE G (FR) 1.23
 Madre: COQUETA 0 por TRIANON B (FR) 1.21 y NIPONA 0

CRIADOR: ESTEVA FERRAGUT, SEBASTIAN

1997 000405290 ERIVAN G	CAS M	<u>1.22.8-A</u>		POR: TRISTAN (FR)	CABRER GARCIA, MIGUEL A.
-----------------------------------	-------	-----------------	--	-------------------	--------------------------

NATALI P (000202037) CAS 1986 0

Padre: ISORE (FR) 1.20,2 por TONY M (FR) 1.15,8 y VAHINA (FR) 1.22
Madre: GELISALDE (FR) 1.24,3 por QUERER GRANDCHAMP (FR) 1.21 y ELISALDE (FR) 0

CRIADOR: POU FRAU , HERMANOS

1992 000403159 VIRTATO-S	CAS M	0	POR: OKO ROUX (FR)	SERRA MESQUIDA, SEBASTIAN
1994 000404033 BALADA S	ALA H	1.30,2-H 39000	POR: ROCKY VALSE (FR)	SERRA MESQUIDA, SEBASTIAN
1997 000405314 EMBAT S	CAS M		POR: ROCKY VALSE (FR)	SERRA MESQUIDA, SEBASTIAN
1998 000405825 FORTIN S	CAS M		POR: TAP DANCE KID (USA)	SERRA MESQUIDA, SEBASTIAN
2000 000406466 HILARI S	CAS H		POR: FIELD JUDGE (USA)	SERRA MESQUIDA, SEBASTIAN

NATALIE (000202030) ALA 1986 1.22,6-A

Padre: HARICOT DES GROIX (FR) 1.19,8 por ALEXIS III (FR) 1.18 y TURLURETTE III (FR) 0
Madre: ELSA GIGANT 1.28,8-H por ANETO (FR) 1.19,0 y ZAZIBOUNE (DEN) 1.33,7-A

CRIADOR: FERRIOL VALLESPIN , SEBASTIAN

1998 000405646 FILLBURNER	ALA M	1.28,2-A	POR: Z-AFTERBURNER (CAN)	LOPEZ AMER. M*.DEL CARMEN
1999 000406133 GEORGE TOWN	ALA M		POR: HENRY CORNER (GER)	VENY PASCUAL, LORENZO
2000 000406633 HELSINKI	CAS H		POR: TRIGGER SPEED (USA)	VENY PASCUAL, LORENZO

NATALIE YANKEE (SWE) (000404776) CAS 1990 1.21,4-H

Padre: SMOKIN YANKEE (USA) 1.12,8 por SPEEDY CROWN (USA) 1.12,8 y MODERN YANKEE (USA) 1.17
Madre: ROLLAN HERCULES (SWE) 1.18,6 por HERCULES HANOVER (USA) 1.18,1 y ROLLI (SWE) 0

CRIADOR: Nacida en SUECIA

1996 000405116 DUVTL	CAS M		POR: SURGY HANOVER (USA)	MOLL GARAU, JUAN
1998 000405696 FURBIOL DES BOSC	CAS M		POR: URBINO (FR)	PARERA FERRER, BERNARDO
1999 000406054 GEL DES BOSC	ALA H		POR: VOLO TOURBILLON (FR)	PARERA FERRER, BERNARDO

NATI S'ESTEL (000201971) CAS 1986 1.32,2-A

Padre: EGO (FR) 1.19,5-H por FEU FOLLET X (FR) 1.19,5 y OCARINA R II (FR) 1.29
Madre: BACARA 1.25,0-H por MARLOO (DEN) 1.18,7-A y TERLINA 0

CRIADOR: NADAL FEBRER , JAIME

1991 000402923 UNIC DE BELLEVUE	CAS M	1.22,6-A 177245	POR: POLO DE BELLEVUE (FR)	NADAL FEBRER, JAIME
1993 000403440 ALIA VALSE	CAS H	0	POR: ROCKY VALSE (FR)	NADAL FEBRER, JAIME
1994 000404104 BORN DE VALSE	CAS H	0	POR: ROCKY VALSE (FR)	NADAL FEBRER, JAIME
1997 000405223 ECUUS	CAS H		POR: VICADILLO (FR)	NADAL FEBRER, JAIME
1998 000405684 FAUX PAS	CAS M		POR: ALADIN DES ESSARTS (FR)	HERNANDEZ MUÑOZ, ANTONIO
1999 000406331 GUILLOT WAY	NEG H		POR: QUITO DES NOELS (FR)	MONCADAS MAYOL, GABRIEL

NAVINIA (000201920) CAS 1986 1.25,9-A

Padre: EXACT (FR) 1.20,5-A por TIKI R (FR) 1.17,3 y ROSITA VI (FR) 1.28
Madre: BONITA 1977 1.29,6-H por RASPAIL B II (FR) 1.22,1-A y URANIA Y 1.27,6-H

CRIADOR: SANSO MASSANET , MIGUEL

1996 000404859 DANSAIRE	CAS M		POR: HANSA STENSBAEK (DEN)	ARBONA PUJADAS, JUAN A.
1997 000405472 ESQUITARELL	CAS M		POR: MEADOWBRANCH ELMO (USA)	ARBONA PUJADAS, JUAN A.

NE JOCONDA (000201894) CAS 1986 0

Padre: HARICOT DES GROIX (FR) 1.19,8 por ALEXIS III (FR) 1.18 y TURLURETTE III (FR) 0
Madre: JOCONDE COLLONGE (FR) 1.24,3-H por JOKAI (FR) 1.20,5 y BRISE COLLONGES (FR) 0

CRIADOR: SANMARTI LASERNA, JUAN JOSE

1991 000403047 ULMIC D'AMOUR	ALA M 0	POR: PLAISIR D'AMOUR (FR)	RIERA JUAN, JUAN
1993 000403597 AICONDA D'AMOUR	ALA H 0	POR: PLAISIR D'AMOUR (FR)	SUREDA BRUNET, JAIME
1995 000404534 CAMELOT DE EQUIS	CAS M	POR: TIBURCE DES ECUS (FR)	SUREDA BRUNET, JAIME
1998 000405673 FANG	CAS M	POR: ARISTOPHANES (GER)	SUREDA BRUNET, JAIME

NEBRASKA (000202035) CAS 1986 0

Padre: TROTting B (DEN) 1.16,2-A por FROSTY HANOVER (USA) 1.14,5 y DORTE DOMAS (DEN) 1.28,0
Madre: PETISA 1.23,5-A por HOURVARI (FR) 1.22,1 y LUCANA 1.35,9-H

CRIADOR: COLL AMENGUAL, MIGUEL

1990 000302879 TITTA NONANT	CAS H 0	POR: LOOK NONANT (FR)	COLL AMENGUAL, MIGUEL
1992 000403340 VENUS D'UNAG	CAS H 0	POR: UNAG (FR)	PUIGSERVER BALDUZ, JAIME
1993 000403476 APOLO Y.C.	CAS M 1.16.7-A 2883765	POR: POLO DE BELLEVUE (FR)	COLL AMENGUAL, MIGUEL
1996 000404833 DERIA YC	CAS H 1.20.3-A 42500	POR: EMPIRE STAR (USA)	COLL AMENGUAL, MIGUEL
1997 000405438 EMBLEMA	CAS H 1.24.3-A	POR: EMPIRE STAR (USA)	MOYA GONZALEZ, RAFAEL
2000 000406412 HIT BLASSON YC	CAS M	POR: BLASON DE MAI (FR)	COLL AMENGUAL, MIGUEL

NEIBA B (000201978) CAS 1986 1.24,5-A

Padre: JORIM ASSA (FR) 1.19,5-A por COTENTIN (FR) 1.17,0 y TARASSA (FR) 1.23
Madre: ZAIDA B. 1.22,6-A por AUGUST WORTHY (DEN) 1.22,3 y LADY PETER (I.T.I.) 0

CRIADOR: BONET ADROVER, RAFAEL

1997 000405611 ESTRUENO	CAS M	POR: HABANERO	LUCCHINI BASSOLI, SILVIA
-----------------------------------	-------	---------------	--------------------------

NEIS SR (000201864) CAS 1986 1.29,1-H

Padre: GRAND HARD (FR) 1.19,5-H por PETIT AMOY F (FR) 1.16,3 y ATALANTE P (FR) 0
Madre: DEFENSORA S.R. 0 por AUGUST WORTHY (DEN) 1.22,3 y DEFENSORA 1.37,8-H

CRIADOR: ADROVER ESTELRICH, FRANCISCO

1994 000404011 BERLINA SB	NEG H 0	POR: UMIKO DE LARRE (FR)	ALORDA PASCUAL, SEBASTIAN
1995 000404383 CUBALIBRE SQUARE	CAS M	POR: BARCLAY SQUARE (USA)	ALORDA PASCUAL, SEBASTIAN
1996 000404780 DEFENSORA PRO	CAS H	POR: SCIPPPIO (USA)	ALORDA PASCUAL, SEBASTIAN
1997 000405236 ESTEL CASTER	CAS M	POR: CREATEADIVERSION (USA)	ALORDA PASCUAL, SEBASTIAN
1998 000405650 FURA DE GLEAM	CAS H	POR: THAT'S A GLEAM (USA)	ALORDA PASCUAL, SEBASTIAN
1999 000406017 GUSMIL SB	CAS M	POR: BUSHMILL (USA)	ALORDA PASCUAL, SEBASTIAN

NEIVA S.M. (000201994) CAS 1986 1.31,4-A

Padre: GALANT DE RETZ (FR) 1.20,2 por URA (FR) 1.18,5 y ALTESSE DE RETZ (FR) 1.21
Madre: LUCANA 1.35,9-H por KID TOURTERELLE (FR) 1.22 y ZALAMERA (I.T.I.) 1.30,9-H

CRIADOR: ADROVER VADELL, RAFAEL

1994 000404223 BENSAL CABELL	ALA M 0	POR: PLUVIOSE (FR)	MARTI LLULL, JUAN
1995 000404716 CALI CABELL	CAS H	POR: QUERER BARBES (FR)	MARTI LLULL, JUAN
1998 000405642 FURIA PRIM	ALA H	POR: OBOURG (FR)	RIERA JUAN, JUAN
2000 000406773 H. ZALAMERA	CAS H	POR: CORRIE KORT (GER)	MARTORELL CANTARELLAS, BARTOLOME

NELDAS PEAK (SWE) (008801595) CAS 1990 1.18,7-A

Padre: BEEF'N BOTTLE (USA) por HICKORY SMOKE (USA) 1.13,6 y COQUETE DE HANOVER (USA)

Madre: NELDA (SWE) por NET PROFIT (USA) y LOCHONDO (SWE)

CRIADOR: Nacida en SUECIA

2000

000406626 HACRER BLACK

NEG M

POR: Z-AFTERBURNER (CAN)

CALDENTEY JAUME, GABRIEL

NELIDUCCIA V.X. (000201878) CAS 1986 1.25,6-A

Padre: HELIOS CH (HOL) 1.19,4-A por POMPE TRICKSON - 1.18,9-A y ZARA VAN REHOBOTH O

Madre: DUCCIA (FR) 1.24,1-H por FUCHSIA VII (FR) 1.20,4 y KRISTINA II 1.24

CRIADOR: VAQUER SUREDA, ANTONIO

1990

000302766 TOT NOSTRO

CAS M 0

POR: LABRADOR DE THOURY (FR)

VAQUER SUREDA, ANTONIO

1993

000403675 ADUCCIA VX

ALA H 0

POR: ORIO (FR)

VAQUER SUREDA, ANTONIO

1996

000404871 DUCCIO VX

ALA M

POR: RECITAL DE VANDEL (FR)

VAQUER SUREDA, ANTONIO

1997

000405283 EDUCCIA VX

CAS H

POR: RECITAL DE VANDEL (FR)

VAQUER SUREDA, ANTONIO

1999

000406293 GO FAST VX

CAS M

POR: MERSANT HANOVER (USA)

VAQUER SUREDA, ANTONIO

2000

000406454 HEDUCCIA VX

CAS H

POR: ATKINSON RIDGE (USA)

VAQUER SUREDA, ANTONIO

NERUDA (000201959) CAS 1986 1.23,2-A

Padre: IOUELON (FR) 1.19,8-H por BELLOUET (FR) 1.17,8 y VIRGULE G (FR) 1.23

Madre: VINGA O por OSCAR C II (FR) 1.23,1-H y ORA DOR O

CRIADOR: PONT ALMAZORA, JUAN

1995

000404517 CINC D'ABRIL

CAS H

POR: SLOGAN (GER)

DURAN OLIVER, JUAN

1998

000405784 FOC DE MAIG

CAS H

POR: SLOGAN (GER)

DURAN OLIVER, JUAN

NEU DE RAMPAN (000201847) ALA 1986 1.24,4-A

Padre: HOTE DE RAMPAN (FR) 1.20,0-A por SCHERZO (FR) 1.20 y MYRTHFUL (FR) 1.25

Madre: DORIA P 1.30,8-A por AUGUST WORTHY (DEN) 1.22,3 y PANDORA 1.24,0-H

CRIADOR: JULIA RIGO, PEDRO

1994

000404218 BALADA VALSE

ALA H 0

POR: ROCKY VALSE (FR)

JULIA RIGO, PEDRO

1995

000404526 COPEO

CAS H 1.30,8-A

12150

POR: TOWNSMAN (USA)

JULIA RIGO, PEDRO

1996

000404888 DANSA DARBOS

CAS H 1.18,6-A

378987

POR: TRISTAN (FR)

JULIA RIGO, PEDRO

1997

000405269 ENCANT

ALA M

POR: ULTRA GOD (FR)

JULIA RIGO, PEDRO

NEU M.A. (000201867) CAS 1986 1.21,2-A

Padre: TROTTHING B (DEN) 1.16,2-A por FROSTY HANOVER (USA) 1.14,5 y DORTE DOMAS (DEN) 1.28,0

Madre: IDOLE DE BUFTIZON (FR) 1.21,9-A por ALEXIS III (FR) 1.18 y SIRENE L II (FR) 0

CRIADOR: MOYA GONZALEZ, RAFAEL

1997

000405436 EDIT MA

RUA M

POR: KEYSTONE BENGAL (USA)

MOYA GONZALEZ, RAFAEL

1998

000405745 FLAP M.A.

CAS M

POR: TAP DANCE KID (USA)

MOYA GONZALEZ, RAFAEL

1999

000406109 GARRIT MA

CAS M

POR: SILIANO (FR)

MOYA GONZALEZ, RAFAEL

2000

000406612 HABEAS CORPUS M.A.

CAS M

POR: MARINO (USA)

MOYA GONZALEZ, RAFAEL

NICE BROLINE (SWE) (000405976) CAS 1988

Padre: SANDY BOWL (USA) por SUPER BOWL (USA) 1.12,3 y KEYSTONE SANDAL (USA)

Madre: FAIR BROLINE (USA) por SPEEDY SPIN (USA) 1.13,6 y LAURITA MIR (USA)

CRIADOR: Nacida en SUECIA

1999
000406388 GRIVIA O CAS H POR: JEANNE'S SOMOLLI (USA) OLIVER BALLESTER, FELIPE

NICOLA (000201933) ALA 1986 1.26,5-A

Padre: GOMUS (FR) 1.21,4 por NOLTEN L (FR) 1.25 y QUARPOLETTE (FR) 1.23

Madre: LANCIA 1.28,0-H por ECU D'OR D (FR) 1.24,8 y SIRIA (I.T.I.) 1.26,5-H

CRIADOR: GUAL DE TORRELLA LE-SENNE, JUAN

1993 000403632 AS DE TORRELLA	ALA M 0	POR: POLO DE BELLEVUE (FR)	GUAL DE TORRELLA LE-SENNE, JUAN
1994 000404269 BEAU DE TORRELLA	CAS M 1.23,6-A 233406	POR: KEYSTONE BENGAL (USA)	GUAL DE TORRELLA LE-SENNE, JUAN
1995 000404599 CLAM DE TORRELLA	ALA M	POR: KIANG (FR)	GUAL DE TORRELLA LE-SENNE, JUAN
1996 000404971 DE TORRELLA	ALA M	POR: MOSOLO (FR)	GUAL DE TORRELLA LE-SENNE, JUAN
1997 000405534 ESCAC DE TORRELLA	CAS M 1.22,3-A	POR: KEYSTONE BENGAL (USA)	GUAL DE TORRELLA LE-SENNE, JUAN
1998 000405905 FRAC DE TORRELLA	ALA M	POR: SILIANO (FR)	GUAL DE TORRELLA LE-SENNE, JUAN
1999 000406326 GUAY DE TORRELLA	ALA H	POR: BLASON DE MAI (FR)	GUAL DE TORRELLA LE-SENNE, JUAN

NICOLE SIEM (DEN) (000404760) CAS 1986 1.17,9-A

Padre: TOMMY CROWN (USA) 1.15,7 por SPEEDY CROWN (USA) 1.12,8 y SWINGER HILL (USA) 0

Madre: PAULA P (DEN) 0 por PINERO DIRECTOR (DEN) 1.21 y FRIDA P 0

CRIADOR: Nacida en DINAMARCA

1996 000405109 DATNA SIEM	CAS H	POR: TOWNSMAN (USA)	DAVIU CARBONELL, ANTONIO
1998 000405804 FANATICO SIEM	CAS H	POR: TOWNSMAN (USA)	DAVIU CARBONELL, ANTONIO
1999 000406207 GANDHI LOBELL	CAS H	POR: SCOTTY LOBELL (USA)	DAVIU CARBONELL, ANTONIO
2000 000406653 HIKER LOBELL	CAS H	POR: SCOTTY LOBELL (USA)	DAVIU CARBONELL, ANTONIO

NIKE (000201839) ALA 1986 0

Padre: GAMIN D'ISIGNY (FR) 1.19,0-A por QUERONVILLE L B (FR) 1.16,5 y VILLANELLE L (FR) 1.32

Madre: ZALAMEA 1.28,3-A por OSCAR C II (FR) 1.23,1-H y FLICKA 1.27,9-H

CRIADOR: HORRACH HORRACH, ANTONIO

1997
000405339 ELIDA DU LOIR CAS H POR: RONSARD DU LOIR (FR) MUNAR FERRIOL, MIGUEL

NIKITA ROYAL (000201997) CAS 1986 1.24,2-A

Padre: EDIT ROYAL (FR) 1.21,3-H por QUASSIA A (FR) 1.19,7 y PRINCESSE C (FR) 1.27

Madre: CEBELINA P 1.30,0-A por TRIANON B (FR) 1.21 y PAMPA 1.29,1-H

CRIADOR: SEBASTIA VAQUER, PONCIO

1997 000405266 EKITA FIRST	CAS H 1.25,2-A 9300	POR: VELO FIRST (FR)	MANNERS, SUSAN
1998 000405687 FULBERT	CAS M 1.25,7-A	POR: SOM PRIM	MANNERS, SUSAN
1999 000406076 GARÇON ROYAL	ALA M	POR: VELO FIRST (FR)	MANNERS, SUSAN

NILA (000202002) ALA 1986 1.25,9-A

Padre: GALVANO (FR) 1.19,3 por RASKOLNIKOV Z (FR) 1.16,6 y QUENOTTE P (FR) 0

Madre: DEDE BIRD 0 por ULLON (FR) 1.19,6-A y MARINERA 1.36,4-H

CRIADOR: CUADRA PORTELL-VICH,

1996
000404962 DESXONDIDA TS CAS H 1.20,6-A 171631 POR: LENOX LOBELL (USA) TROBAT SERVERA, ANDREU

1997
000405371 ESTRADIVARIUS TS CAS M POR: TRIGGER SPEED (USA) TROBAT SERVERA, ANDREU

1998
000405968 FEGALAT CAS M POR: TOWNSMAN (USA) FEMENTAS GINARD, GABRIEL

NILLE DALSBORG (DEN) (000403789) CAS 1986 1.19,2-A

Padre: COPPERFIELD (DEN) 1.15,7 por FROSTY HANOVER (USA) 1.14,5 y LILLI HANOVER (DEN) 1.19,9
Madre: C'LADY DALSBORG(DEN) 1.22,7 por FINE SHOT (USA) 1.16,2 y O'LADY TROLLE O

CRIADOR: Nacida en DINAMARCA

1994
000404250 BAMBI LOYAL ALA M 1.18,6-A 2268602 POR: LOYAL LOBELL (USA) CLADERA GONZALEZ, JUAN JOSE

1995
000404569 CAPRICE DE NILLE CAS M 1.17,7-A 1208084 POR: TAP DANCE KID (USA) CLADERA GONZALEZ, JUAN JOSE

1996
000404958 DADIVA CL CAS H 1.19,1-A 3600 POR: TAP DANCE KID (USA) CLADERA GONZALEZ, JUAN JOSE

1997
000405366 ELIT CL ALA M 1.26,5-A POR: ULTRA GOD (FR) CLADERA GONZALEZ, JUAN JOSE

NINA D'ACCUEIL (000201980) ALA 1986 1.28,1-A

Padre: INTREPIDE BEGONIA(FR) 1.19,7 por PALEO (FR) 1.19,9 y REINE BEGONIA (FR) 1.27
Madre: HOTESSE D'ACCUEIL(FR) 1.20,2-A por QUINAULT III (FR) 1.24 y URANIE F (FR) O

CRIADOR: SEGUI VALLESPÍR, FRANCISCA

1995
000404384 CHA CHA CHA CAS H POR: RAVEL (FR) MUNAR REBASSA, GUILLERMO.

1996
000404848 DOLLYBLU CAS H POR: RAVEL (FR) MUNAR REBASSA, GUILLERMO.

1997
000405248 EH LALA CAS H POR: RAVEL (FR) MUNAR REBASSA, GUILLERMO.

1998
000405837 FORZUDO RAVEL CAS H POR: RAVEL (FR) RAMON CRESPI, LORENZO

2000
000406682 HASANI ALA H POR: VAGABOND KING (FR) MUNAR AMENGUAL, GABRIEL

NINA DE RETZ (000201863) CAS 1986 0

Padre: GALANT DE RETZ (FR) 1.20,2 por URA (FR) 1.18,5 y ALTESSE DE RETZ (FR) 1.21
Madre: SABINA II 1.24,4-H por NOGARO (FR) 1.21,3 y SABINA (I.T.I.) O

CRIADOR: SOLER MESTRE, PEDRO

1992
000403161 VENT VERD CAS M 0 POR: ROSCOE (FR) MASSANET ROSSELLO, JUAN

1995
000404437 CUBANITO CAS M POR: FILEO MASSANET ROSSELLO, JUAN

1999
000406313 GRAN SIBINA CAS H POR: ALADIN DES ESSARTS (FR) MARTORELL CANTARELLAS, BARTOLOME

NINETTE DE RETZ (000201952) CAS 1986 1.18,8-A

Padre: GALANT DE RETZ (FR) 1.20,2 por URA (FR) 1.18,5 y ALTESSE DE RETZ (FR) 1.21
Madre: ANNETTE DYHRBERG(DEN) 1.19,0-A por MISTY SENATOR (DEN) 1.18,4-A y DEA LLOYD (DEN) 1.20,0-A

CRIADOR: FERRER FIOLE, MATEO

1995
000404750 CAROL YANKEE *IA* CAS M 1.23,0-A 307460 POR: ULTRA YANKEE (USA) MORRO SALOM, JUAN

1996
000405012 DENINET STAR CAS H 1.18,3-A 691944 POR: NITTANY STAR (USA) MORRO SALOM, JUAN

1998
000405772 FUCHSIA DE RETZ CAS H 1.20,6-A POR: THAT'S A GLEAM (USA) MORRO SALOM, JUAN

NINFA PIROSKA (000201961) CAS 1986 1.25,8-A

Padre: INTREPIDE BEGONIA(FR) 1.19,7 por PALEO (FR) 1.19,9 y REINE BEGONIA (FR) 1.27
Madre: ANN JAEGBERG(DEN) 1.25,6-A por FROSTY HANOVER (USA) 1.14,5 y GRETE HANOVER (DEN) 1.21,5-A

CRIADOR: SEGUI SERRA, MIGUEL

1994
000404177 BELLISINA CAS H 0 POR: UMIKO DE LARRE (FR) OBRADOR BORDOY, BARTOLOME

1995
000404699 COTTI WAY CAS H POR: US.WAY TO PLEASE (USA) OBRADOR BORDOY, BARTOLOME

1997
000405571 EROS LOBELL

CAS M 1.28,5-H

POR: LENOX LOBELL (USA)

OBRADOR BORDOY, BARTOLOME

NOEMI (000201900) CAS 1986 0

Padre: HILDANGO (FR) 1.19,6-A por FANDANGO. (FR) 1.20,7 y OLYMPIADE II (FR) 1.19,5

Madre: VICTORIA C O por QUOLOMBON (FR) 1.22,6 y QUIRLA II (I.T.I.) O

CRIADOR: SAURA MESQUIDA, JUANA

1991 000402935 UHLAN	CAS M	1.24,9-A	157500	POR: HABEO (FR)	REAL GOÑALONS, CARLOS
1992 000403434 VEGA 1992	CAS H	1.45,0-H	2600	POR: HABEO (FR)	REAL GOÑALONS, CARLOS
1993 000403603 ALGER	CAS H	0		POR: HABEO (FR)	REAL GOÑALONS, CARLOS
1995 000404683 COLL DEN GUY	CAS H			POR: GUY (GER)	REAL GOÑALONS, CARLOS
1996 000404790 DELIA HANNOVER	CAS H			POR: GUY (GER)	TORRENT JOVER, MARCELINO
1997 000405228 ELIA D'ARLAU	CAS H			POR: PACHA D'ARLAU (FR)	TORRENT JOVER, MARCELINO
1998 000405814 FHILIP	CAS M			POR: PACHA D'ARLAU (FR)	MOLL VILLALONGA, ANTONIO

NOLGA DOS (000201842) CAS 1986 1.24,6-H

Padre: HELIOS CH (HOL) 1.19,4-A por POMPE TRICKSON - 1.18,9-A y ZARA VAN REHOBOTH O

Madre: OLGA Y 1.21,6-H por CHANG OSTERLOKKE (DEN) 1.18,8 y ILDFLUEN (DEN) O

CRIADOR: PERELLO SERVERA, ANTONIO

1995 000404420 CROQUIS VX	CAS H			POR: KEYSTONE BENGAL(USA)	VAQUER SUREDA, ANTONIO
1996 000404825 DAMASCO VX	CAS M			POR: RECITAL DE VANDEL(FR)	VAQUER SUREDA, ANTONIO
1997 000405284 EZEQUIEL VX	CAS M			POR: RECITAL DE VANDEL(FR)	VAQUER SUREDA, ANTONIO
1999 000406363 GAME VX	CAS H			POR: VOLO TOURBILLON (FR)	VAQUER SUREDA, ANTONIO

NONELLA (000201896) ALA 1986 1.33,4-A

Padre: JORIM ASSA (FR) 1.19,5-A por COTENTIN (FR) 1.17,0 y TARASSA (FR) 1.23

Madre: PAMINA 1.28,8-H por KID TOURTERELLE (FR) 1.22 y BALSAMIRA (I.T.I.) O

CRIADOR: LLITERAS MULET, GUILLERMO

1992 000403320 VILLA RUBI	ALA H	0		POR: UNAG (FR)	MASCARO RIERA, SEBASTIAN
1993 000403637 AGUSTINA	ALA H	1.21,3-A	763417	POR: NEVADIEN (FR)	VADELL SUREDA, MATIAS
1996 000405033 DUL AQUI	ALA H			POR: SLOGAN (GER)	MASCARO RIERA, SEBASTIAN
1997 000405494 ESTEVA DE CLAIRE	CAS M			POR: URF DE CLAIRE (FR)	MASCARO RIERA, SEBASTIAN
1998 000406772 FLOR DE ROMANI	CAS H			POR: VIDOCQ DU PLESSIS(FR)	MASCARO RIERA, SEBASTIAN

NORELIA (000201861) ALA 1986 1.20,8-A

Padre: GALANT DE RETZ (FR) 1.20,2 por URA (FR) 1.18,5 y ALTESSE DE RETZ (FR) 1.21

Madre: DORELIA HANOVER 1.33,1-H por GLASNY HANOVER (SU) 1.19,9-H y RAMONA Y 1.27,1-H

CRIADOR: SOLER MESTRE, PEDRO

1995 000404415 CALABRUIX	ALA M	1.20,0-A	704618	POR: PHOCAS DU GATINES(FR)	ANDREU RIERA, DOMINGO
1996 000404832 DANDREUS M	CAS H	1.19,2-A	132000	POR: SPEED ATOUT (FR)	ANDREU RIERA, DOMINGO
1997 000405310 EMPIT AM	ALA M			POR: ULTRA GOD (FR)	ANDREU RIERA, DOMINGO
1999 000406095 GLASADA AM	CAS H			POR: URBIND (FR)	ANDREU RIERA, DOMINGO

NORMANDIA 1 (000201935) CAS 1986 1.26,8-A

Padre: GOMUS (FR) 1.21,4 por NOLTEN L (FR) 1.25 y QUARPOLETTE (FR) 1.23

Madre: ETRUSCA 1.37,7-A por ELIDO (FR) 1.19,2-H y ANDREA F 1.25,6-A

CRIADOR: GUAL DE TORRELLA LE-SENNE, JUAN

1994 000404267 BUC DE TORRELLA	CAS M	0		POR: KEYSTONE BENGAL(USA)	GUAL DE TORRELLA LE-SENNE, JUAN
1995 000404595 CUIN DE TORRELLA	ALA H			POR: US.WAY TO PLEASE (USA)	GUAL DE TORRELLA LE-SENNE, JUAN
1997 000405600 EAU DE TORRELLA	CAS H			POR: HOLCOMB HANOVER(USA)	GUAL DE TORRELLA LE-SENNE, JUAN
1999 000406324 GEISHA DE TORRELLA	CAS H			POR: TILLEUL (FR)	GUAL DE TORRELLA LE-SENNE, JUAN

NORUEGA MAR (000201962) CAS 1986 1.23,7-A

Padre: ELIOS DE COURCEL(FR) 1.21,0 por HALBRAN II(FR) 1.21 y UNIFLORE G(FR) 0
Madre: ULLA BOGO (DEN) 0 por ALLTAG 1.20,1 y CONFETTI 1.27,6

CRIADOR: MARTORELL PUJADAS, JUAN

1992 000403167 VENECTA PIZZA	NEG H	0		POR: ROSCOE (FR)	RIERA MELIS, SEBASTIAN
1994 000404003 BADIA C.M.	CAS M	0		POR: NOME HANOVER (USA)	RIERA MELIS, SEBASTIAN
1995 000404388 CAPRICHIO MAR	CAS M	1.34,1-A	3600	POR: BARCLAY SQUARE (USA)	RIERA MELIS, SEBASTIAN
1998 000405819 FABIO MAR	CAS M			POR: TAP DANCE KID (USA)	RIERA MELIS, SEBASTIAN

NOSE (000202019) CAS 1986 0

Padre: ELIPHAR (FR) 1.20,4 por NENUPHAR V (FR) 1.22 y LENE DU SCION (FR) 0
Madre: DONCELLA 1979 0 por RODEO C (FR) 1.19,9 y TINSELLE 0

CRIADOR: MARTORELL CANTARELLAS, BARTOLOME

1992 000403209 VA MAL	CAS M	1.34,0-A	7000	POR: JAUNE ET BLEU (FR)	MARTORELL CANTARELLAS, BARTOLOME
1995 000404649 CORONA BLAU	CAS H			POR: JAUNE ET BLEU (FR)	MARTORELL CANTARELLAS, BARTOLOME
1997 000405487 ESTEL AZULGRANA	CAS H			POR: MIANKO (DEN)	MARTORELL CANTARELLAS, BARTOLOME
1999 000406318 GUATEMALA BLEU	CAS H			POR: JAUNE ET BLEU (FR)	MARTORELL CANTARELLAS, BARTOLOME
2000 000406705 HAURORA BLEU	CAS H			POR: JAUNE ET BLEU (FR)	MARTORELL CANTARELLAS, BARTOLOME

NOTEPARES (000201987) ALA 1986 1.22,2-A

Padre: TROTTHING B (DEN) 1.16,2-A por FROSTY HANOVER (USA) 1.14,5 y DORTE DOMAS (DEN) 1.28,0
Madre: RANI 0 por LARCA (FR) 1.23 y MARBELLA (I.T.I.) 0

CRIADOR: PUIG RIERA DE CONIAS, MARIANO

1994 000404134 BABILUAR	CAS H	0		POR: RONSARD DU LOIR (FR)	VENY MELIS, ANGELA
1997 000405207 ESPERIT CV	CAS M	1.24,3-A		POR: CREATEADIVERSION(USA)	VENY MELIS, ANGELA
1999 000406005 GHOST CV	ALA M			POR: HENRY CORNER (GER)	CABRER ARTIGUES, DOMINGO
2000 000406652 HYSSEUNEY CV	CAS M			POR: QUICK HIGH (FR)	CABRER ARTIGUES, DOMINGO

NUBIA (000201918) CAS 1986 1.24,8-A

Padre: HOTE DE RAMPAN (FR) 1.20,0-A por SCHERZO (FR) 1.20 y MYRTHFUL (FR) 1.25
Madre: UNA LUZ 1.26,8-H por AUGUST WORTHY (DEN) 1.22,3 y BELLA LUZ 1.28,0-H

CRIADOR: RIERA GELABERT, ANTONIO

1994 000404128 BRUCE SPR	ALA M	1.25,2-H	69300	POR: QUERER BARBES (FR)	GALMES GALMES, RAFAEL
1996 000404906 DIUMENGE	CAS M			POR: OBOURG (FR)	GALMES GALMES, RAFAEL
1997 000405277 EMBT DE NUBIA	NEG M			POR: VOL D'ANGE (FR)	GALMES GALMES, RAFAEL
1998 000405915 FURBINA	CAS H			POR: URBINO (FR)	GALMES GALMES, RAFAEL
1999 000406105 GLEAM SPEED	CAS M			POR: THAT'S A GLEAM (USA)	GALMES GALMES, RAFAEL

NUMBELA (000201999) ALA 1986 1.29,5-A

Padre: HABEO (FR) 1.18,3-H por PALEO (FR) 1.19,9 y PANAMA III (FR) 1.21

Madre: UMBELA 1.24,0-H por OSCAR C II (FR) 1.23,1-H y ORA DOR O

CRIADOR: LLULL BARCELO , SEBASTIAN

1993 000403474	AUBA DES ETANGS	ALA H	<u>1.17,1-A</u>	3368650	POR: NORI DES ETANGS (FR)	SASTRE MUNAR, JUAN
1995 000404580	CALIF	CAS M	<u>1.22,9-A</u>	134850	POR: MERSANT HANOVER(USA)	SASTRE MUNAR, JUAN
1996 000404817	DONNABELLA	ALA H	<u>1.20,2-H</u>	193631	POR: TRISTAN (FR)	SASTRE MUNAR, JUAN
1997 000405317	ESTARAS	CAS M	<u>1.22,6-A</u>	75900	POR: MEADOWBRANCH ELMO (USA)	SASTRE MUNAR, JUAN
1998 000405626	FALAGUER	NEG M	<u>1.20,5-A</u>		POR: HOGAN LOBELL (USA)	SASTRE MUNAR, JUAN
1999 000406027	GEL DE KOR	CAS M			POR: HOGAN LOBELL (USA)	COLL VALLORI, LORENZO
2000 000406497	HIDRA DE KOR	CAS H			POR: THAT'S A GLEAM (USA)	COLL VALLORI, LORENZO

N'UNICA MUTINE (000202024) CAS 1986 1.37,2-A

Padre: IQUELON (FR) 1.19,8-H por BELLOUET (FR) 1.17,8 y VIRGULE G (FR) 1.23

Madre: JOLIE MUTINE (FR) 1.27,7-H por SABLON (FR) 1.20 y UNIQUE MUTINE (FR) O

CRIADOR: PARERA FERRER , BERNARDO

1993 000403493	ARTISTA	CAS M	0		POR: QUIP (FR)	BALAGUER ROIG, MARGARITA
1995 000404486	CALAMITY JANE	CAS H			POR: OBOURG (FR)	CUADRA ES MORER,
1996 000405096	DANUSY PS	CAS H			POR: MEADOWBRANCH ELMO (USA)	PERELLO SUREDA, MATEO
1997 000405280	ESANUSSY PS	CAS H			POR: TRISTAN (FR)	PERELLO SUREDA, MATEO
1998 000405946	FANUSSY	CAS H			POR: Z-AFTERBURNER (CAN)	PERELLO SUREDA, MATEO

NURALIA (000202034) CAS 1986 1.23,5-A

Padre: TROTting B (DEN) 1.16,2-A por FROSTY HANOVER (USA) 1.14,5 y DORTE DOMAS (DEN) 1.28,0

Madre: BIRMANIA UL O por URUS G (FR) 1.20 y LORA D'OR 1.26,3-H

CRIADOR: CAIMARI SERRA , ANTONIO

1991 000403071	URALIA OVILLARS	ALA H	<u>1.21,2-A</u>	1134347	POR: QUETZAL D'OVILLARS (FR)	CAIMARI SERRA, ANTONIO
1995 000404471	CAT LOBELL	CAS H	<u>1.20,2-A</u>	298253	POR: LENOX LOBELL (USA)	CAIMARI SERRA, ANTONIO
1996 000404916	DURALIA DE ECUS	CAS H	1.23,3-A		POR: TIBURCE DES ECUS(FR)	CAIMARI SERRA, ANTONIO
1998 000405909	FURALIA DE VOLO	CAS H			POR: VOLO TOURBILLON (FR)	CAIMARI SERRA, ANTONIO

N-URIA (000202023) CAS 1986 0

Padre: MONET (DEN) 1.19,6-A por NEWPORT ORBIT (USA) 1.17,7 y SUSSIE THE GREAT (DEN) 1.24,7

Madre: BRENTA (SU) 1.37,6-H por TANGEYZER (SU) 1.17,5 y BALTIKA (SU) 1.27,9

CRIADOR: SANTANDREU COLL , BERNARDO

1998 000406000	FITA DE TROT	NEG H			POR: RECITAL DE VANDEL(FR)	SOREL FERRER, BARTOLOME
-------------------	--------------	-------	--	--	----------------------------	-------------------------

OAMBI (DEN) (000403120) CAS 1987 0

Padre: CASINO HEDEVANG(DEN) 1.15,5-A por LORD VALENTINE (USA) 1.17,4 y OSAKA 1.32

Madre: BRITT BJEJNDRUP(DEN) 1.26,8 por FRANCIS SENATOR (DEN) 1.21,9 y NACONTO 1.24,4

CRIADOR: Nacida en DINAMARCA

1991 000403431	UMIL DE PRINCE	CAS M	<u>1.22,6-H</u>	181557	POR: PROUD PRINCE (USA)	BARCELO MAS, ESTEBAN
1992 000403213	VIRGINIA LOBELL	CAS H	1.23,8-A	85700	POR: KANDYBUS (DEN)	MOLL GARAU, JUAN
1994						

000404256 BOLOGNE B	CAS H	<u>1.22,9-A</u>	89400	POR: TAP DANCE KID (USA)	BARCELO MAS, ESTEBAN
1996 000404834 DAU	CAS M			POR: LENOX LOBELL (USA)	BARCELO MAS, ESTEBAN
1998 000405716 FLAMA-B	ALA H			POR: LENOX LOBELL (USA)	BARCELO MAS, ESTEBAN
1999 000406114 GEMMA	CAS H			POR: URBINO (FR)	BARCELO MAS, ESTEBAN
2000 000406558 HORTELA	ALA M			POR: URBINO (FR)	BARCELO MAS, ESTEBAN

ODETTE VOGT (DEN) (000405619) CAS 1987

Padre: DIKCY VOGT 1.14,6 por PAY DIRT (USA) 1.14,8 y TWIGGY LUNDE O
 Madre: RITA HEDEVANG (DEN) por SOME DATE (USA) y EATON SPEED (DEN)

CRIADOR: Nacida en DINAMARCA

1998 000405960 FRESQUET	ALA M			POR: COLA WARRIOR (USA)	MOLL GARAU, JUAN
2000 000406429 HEMBER VOG	CAS M			POR: LARAMIE (USA)	MOLL GARAU, JUAN

OGENIA (FR) (000200750) CAS 1980 1.24,6-H

Padre: CAPRIOR (FR) 1.19,8 por FEU FOLLET X (FR) 1.19,5 y NINIA (FR) 1.22
 Madre: GENIA PORT (FR) O por TONY M (FR) 1.15,8 y QUETTY PORT 1.21

CRIADOR: Nacida en FRANCIA

1984 000201365 LAOGENIA	CAS H	0		POR: IQUELON (FR)	PONS ARANA, MAGDALENA
1991 000402922 UBER-MACH	CAS M	1.30,0-H	23600	POR: HABEO (FR)	SINTES MERCADAL, JUAN
1993 000403526 AIRES SAN LUIS	CAS H	<u>1.21,4-A</u>	417340	POR: OBOURG (FR)	SINTES MERCADAL, JUAN
1994 000404236 BOGENIA D'ARIS	CAS H	<u>1.21,8-A</u>	500150	POR: ARISTOPHANES (GER)	SINTES PELEGRI, HERMANOS
1995 000404584 CAPRIOR D'OGENIA	CAS M	<u>1.21,3-A</u>	364380	POR: ARISTOPHANES (GER)	SINTES MERCADAL, JUAN
1996 000404961 DIVINA LEY	CAS H			POR: QUICK HIGH (FR)	SINTES MERCADAL, JUAN
1997 000405432 ESPIRA DE OGENIA	CAS H	1.28,4-A	12800	POR: ISAK G.T. (DEN)	SINTES MERCADAL, JUAN
1998 000405979 FISIC D'OGENIA *I,A*	NEG M	1.35,3-A		POR: ARMBRO GOAL (USA)	SINTES PELEGRI, HERMANOS
1999 000406178 GENTIL D'OGENIA	CAS M			POR: VILLAGE HANOVER (USA)	SINTES PELEGRI, HERMANOS
2000 000406581 HOGENIA	CAS H			POR: LORD VICTORY (USA)	SINTES PELEGRI, HERMANOS

OPRIORE (FR) (000200256) CAS 1980 1.33,1-H

Padre: CAPRIOR (FR) 1.19,8 por FEU FOLLET X (FR) 1.19,5 y NINIA (FR) 1.22
 Madre: FANTINE DU GY (FR) O por LUIZ II (FR) 1.20 y THAIS III 1.20

CRIADOR: Nacida en FRANCIA

1987 000202135 PRIOR GAL	ALA M	<u>1.22,6-A</u>	384900	POR: GALAGO (FR)	SABATER ROMAN, ESPERANZA
1989 000302592 SURF RIGO	ALA M	<u>1.21,3-H</u>	618750	POR: KURDE (FR)	SALORD FERRER, CRISTOBAL
1991 000402992 UBOURE	CAS H	0		POR: OBOURG (FR)	SALORD FEBRER, CRISTOBAL
1992 000403239 VADAVANT	CAS H	1.52,5-H	1099	POR: OBOURG (FR)	FLORIT MERCADAL, MANUEL
1994 000404302 BULLA FLORIT	CAS H	0		POR: QUICK HIGH (FR)	FLORIT MERCADAL, MANUEL
1996 000405115 DISSABTE DE FLO	ALA M			POR: ISAK G.T. (DEN)	FLORIT MERCADAL, MANUEL
1999 000406144 GITANO DE FLO	CAS M			POR: ISAK G.T. (DEN)	FLORIT MERCADAL, MANUEL

ORDELIA (FR) (000202413) ALA 1980 1.19,6-H

Padre: FORT D'ORANGE (FR) 1.15 por PALEO (FR) 1.19,9 y REINE D'ORANGE (FR) 1.24
 Madre: CORDELIA II (FR) 1.20 por NARIOCA (FR) 1.20 y RAPIDE (FR) O

CRIADOR: Nacida en FRANCIA

1992

000403181	VIC D'ES BOSC	CAS M	<u>1.18,8-A</u>	2430368	POR: POLO DE BELLEVUE(FR)	PARERA FERRER, BERNARDO
1993						
000403534	AS D'ES BOSC	ALA M	<u>1.20,8-A</u>	503218	POR: ROCKY VALSE (FR)	PARERA FERRER, BERNARDO
1994						
000404066	BLANCA DES BOSC	ALA H	<u>1.23,7-A</u>	171165	POR: ROCKY VALSE (FR)	PARERA FERRER, BERNARDO
1995						
000404458	COLOMA DES BOSC	CAS H			POR: INPERBEUS (SWE)	PARERA FERRER, BERNARDO
1996						
000405145	DEESA DES BOSC *IA*	ALA H	<u>1.21,8-A</u>	81200	POR: NODESSO (FR)	PARERA FERRER, BERNARDO
1998						
000405843	FORT DES BOSC	CAS M			POR: VICADILLO (FR)	PARERA FERRER, BERNARDO
2000						
000406502	HERBETA DES BOSC	ALA H			POR: VOLO TOURBILLON (FR)	PARERA FERRER, BERNARDO

OREE DES CHAMPS (FR) (000202424) ALA 1989 1.17,9-A

Padre: ELU DU MAGNET (FR) 1.18 por BON PAYSANT (FR) 1.29 y UTHONVILLE (FR) 0
 Madre: CYBELE DES RAMIERS (FR) 0 por QUEL RAMIER 1.19,7 y QUIVA DE LA CAVEE 0

CRIADOR: Nacida en FRANCIA

1993						
000403443	AUBE DES CHAMPS	CAS H	<u>1.19,9-A</u>	1232020	POR: TAP DANCE KID (USA)	ADROVER SALVA, BARTOLOME
1994						
000404319	BELICA DES CHAMPS	CAS H	<u>1.23,1-A</u>	145450	POR: JUB LANGKJAER (DEN)	ADROVER SALVA, BARTOLOME
1996						
000404901	DREAM DES CHAMPS	CAS M	<u>1.19,4-A</u>		POR: ASTRO CHIP (USA)	ADROVER SALVA, BARTOLOME
1998						
000405657	FILS DES CHAMPS	CAS M	<u>1.20,8-A</u>		POR: HOGAN LOBELL (USA)	OLIVER FORTEZA, FRANCISCA
1999						
000406141	GLAMOUR DES CHAMPS	ALA H			POR: SCOTTY LOBELL (USA)	OLIVER FORTEZA, FRANCISCA
2000						
000406518	HEROS DES CHAMPS	CAS M			POR: LARAMIE (USA)	OLIVER FORTEZA, FRANCISCA

ORICAPE (FR) (000200259) CAS 1980 0

Padre: CAPRIOR (FR) 1.19,8 por FEU FOLLET X (FR) 1.19,5 y NINIA (FR) 1.22
 Madre: FEE ALEZANE (FR) 0 por HAIROS II (FR) 1.15,8 y UTOPIQUE 0

CRIADOR: Nacida en FRANCIA

1983						
000201171	JALEA T.R.	CAS H	<u>1.32,5-H</u>		POR: FOLIGNO (FR)	OLIVAR CANET, GABRIEL DE
1986						
000201945	NAPIA TR	CAS H	0		POR: FOLIGNO (FR)	OLIVAR CANET, GABRIEL DE
1987						
000202140	PILLETE TR	CAS M	<u>1.22,0-A</u>	611299	POR: FOLIGNO (FR)	OLIVAR CANET, GABRIEL DE
1988						
000202295	RIOU BLANCH TR	ALA M	0		POR: JORIM ASSA (FR)	OLIVAR CANET, GABRIEL DE
1991						
000403092	UPALA T.R.	CAS H	<u>1.22,0-A</u>	385963	POR: ISAK G.T. (DEN)	OLIVAR CANET, GABRIEL DE
1992						
000403251	VIVALES-T.R.	CAS M	<u>1.18,4-A</u>	963172	POR: QUICK HIGH (FR)	DE OLIVAR OLIVER, GABRIEL
1993						
000403606	ALCATRAZ TR	ALA M	<u>1.18,4-A</u>	1644861	POR: ISAK G.T. (DEN)	DE OLIVAR OLIVER, GABRIEL
1994						
000404190	BACALAO TR	CAS M	<u>1.22,0-A</u>	395840	POR: LUBERIAN (FR)	DE OLIVAR OLIVER, GABRIEL
1995						
000404552	COMA TR	CAS H	<u>1.20,6-A</u>	632130	POR: QUICK HIGH (FR)	DE OLIVAR OLIVER, GABRIEL
1996						
000405143	DOLFO TR *IA*	CAS M	<u>1.19,4-A</u>	420150	POR: NODESSO (FR)	DE OLIVAR OLIVER, GABRIEL
1998						
000405689	FIELD GOAL S.C.	CAS M			POR: VILLAGE HANOVER (USA)	CAVALLER CAVALLER, JUAN RAMON
1999						
000406161	GARONA SC	CAS H			POR: VILLAGE HANOVER (USA)	CAVALLER CAVALLER, JUAN RAMON
2000						
000406543	HUCA SC	CAS H			POR: LORD VICTORY (USA)	CAVALLER CAVALLER, JUAN RAMON

ORKIDE ASK (SWE) (000405199) CAS 1989

Padre: BONSON por JOKAI (FR) 1.20,5 y NERIDITA (SWE)
 Madre: LYCKTRAFF SUND por BLAZE FROST 0 y GINA RUTHERFORD

CRIADOR: Nacida en SUECIA

1998						
000405864	FAN FAN H.C.	CAS H	<u>1.26,8-A</u>		POR: HOGAN LOBELL (USA)	CARRERAS SERRA, JAIME
1999						
000406213	GELOS HC	CAS M			POR: HOGAN LOBELL (USA)	CARRERAS SERRA, JAIME

OVIDIA (FR) (000201747) CAS 1980 1.21,3-H

Padre: EPIGRAMME (FR) 1.17 por QUASSIA A (FR) 1.19,7 y PROSODIE 1.23

Madre: GARCONNE (FR) 1.26 por RUY BLAS IV (FR) 1.18,6 y THERA 1.25

CRIADOR: Nacida en FRANCIA

1986 000202046 NOELIA	CAS H	<u>1.22,4-A</u>	397750	POR: HATE TOI (FR)	GARAU ROSSELLO, ANTONIO
1989 000302466 SIRGA	ALA H	1.32,1-A	3000	POR: LUBERIAN (FR)	GARAU ROSSELLO, ANTONIO
1992 000403260 VORAGINE G.F.	CAS H	0		POR: LUBERIAN (FR)	GARAU ROSSELLO, ANTONIO
1993 000403677 ADRA G F	CAS H	0		POR: QUINQUET (FR)	GARAU ROSSELLO, ANTONIO
1994 000404280 BIANKA GF	CAS H	1.37,1-A	8100	POR: LENOX LOBELL (USA)	GARAU ROSSELLO, ANTONIO
1996 000404785 DUBERIAN GF	CAS M	<u>1.21,2-A</u>	115500	POR: LUBERIAN (FR)	GARAU ROSSELLO, ANTONIO
1998 000405707 FURA D'ABRIL	CAS H			POR: TRESOR BRETON (FR)	MARTORELL GENESTRA, JAIME
2000 000406424 HIPOTESI PRIM	CAS H			POR: TRIGGER SPEED (USA)	RIERA JUAN, JUAN

PALOMINA HANOVER (000202216) ALA 1987 1.24,2-A

Padre: IQUELON (FR) 1.19,8-H por BELLOUET (FR) 1.17,8 y VIRGULE G (FR) 1.23

Madre: DORELIA HANOVER 1.33,1-H por GLASNY HANOVER (SU) 1.19,9-H y RAMONA Y 1.27,1-H

CRIADOR: SOLER MESTRE, PEDRO

1995 000404481 CRONNEUR	ALA M			POR: SONNEUR (FR)	MESQUIDA CALDENTEY, MATIAS
1996 000404998 DINBERLANT	ALA M	1.27,1-A	20700	POR: SPEED ATOUT (FR)	MESQUIDA CALDENTEY, MATIAS
1998 000405727 FINTA GOD	CAS H			POR: ULTRA GOD (FR)	MESQUIDA CALDENTEY, MATIAS
1999 000406101 GALEA	CAS H			POR: SMOOTH CHARACTER (USA)	MESQUIDA CALDENTEY, MATIAS

PAMELA (000202228) CAS 1987 1.22,5-A

Padre: HOTE DE RAMPAN (FR) 1.20,0-A por SCHERZO (FR) 1.20 y MYRTHFUL (FR) 1.25

Madre: O. PAMELA 1.32,8-H por HOURVARI (FR) 1.22,1 y PAMELA (I.T.I.) 1.31,1-H

CRIADOR: MESTRE BORDOY, FRANCISCO

1995 000404655 CANELA	ALA H	<u>1.21,3-A</u>	274050	POR: UNIKO DE LARRE (FR)	MESTRE BORDOY, FRANCISCO
1997 000405329 ES TRELLO	ALA M			POR: ROI DES LANDES (FR)	MESTRE BORDOY, FRANCISCO
1999 000406223 GEPAMELA	CAS H			POR: URF DE CLAIRE (FR)	MESTRE BORDOY, FRANCISCO
2000 000406615 HOO PAMELA	CAS H			POR: VIDOCQ DU PLESSIS (FR)	MESTRE BORDOY, FRANCISCO

PANDORE (000202075) ALA 1987 0

Padre: HOTE DE RAMPAN (FR) 1.20,0-A por SCHERZO (FR) 1.20 y MYRTHFUL (FR) 1.25

Madre: DORIA P 1.30,8-A por AUGUST WORTHY (DEN) 1.22,3 y PANDORA 1.24,0-H

CRIADOR: JULIA RIGO, PEDRO

1993 000403554 ADORIA	CAS H	0		POR: ORIO (FR)	SOREL FERRER, BARTOLOME
1996 000405015 DUMAS	CAS M			POR: TIBURCE DES ECUS (FR)	SOREL FERRER, BARTOLOME
1997 000405583 ELISA	ALA H			POR: QUERER BARBES (FR)	SOREL FERRER, BARTOLOME
1999 000406745 GINOA DE ABRIL	CAS H			POR: TIDY (FR)	SOREL FERRER, BARTOLOME

PANORAMICA (000202394) ALA 1987 1.26,6-A

Padre: HARICOT DES GROIX (FR) 1.19,8 por ALEXIS III (FR) 1.18 y TURLURETTE III (FR) 0

Madre: HENIDE 1.31,6-H por GIATO (FR) 1.18,7-H y QUINOVA P 1.25,8-H

CRIADOR: LLOMPART PASCUAL, ANTONIO

1993 000403592	ALCUDI	CAS H	1.30,0-A	25000	POR: NORI DES ETANGS (FR)	LLOMPART PASCUAL, ANTONIO
1994 000404185	BEDE ETANGS	CAS M	0		POR: NORI DES ETANGS (FR)	LLOMPART PASCUAL, ANTONIO
1995 000404628	CARINA BLEU	CAS H	<u>1.22,1-A</u>	216069	POR: JAUNE ET BLEU (FR)	LLOMPART PASCUAL, ANTONIO
1996 000404826	DOI DE LANDES	ALA M			POR: ROI DES LANDES (FR)	BAUZA BAUZA, BARTOLOME
1999 000406045	GENTILEZA	CAS H			POR: FIELD JUDGE (USA)	BAUZA BAUZA, BARTOLOME
2000 000406601	HELI	CAS M			POR: TRIGGER SPEED (USA)	BAUZA BAUZA, BARTOLOME

PASTADA (000202241) CAS 1987 1.22,5-A

Padre: JORIM ASSA (FR) 1.19,5-A por COTENTIN (FR) 1.17,0 y TARASSA (FR) 1.23
 Madre: REINA O por HOFKONIG (GER) 1.22,3 y CAPELINA (I.T.I.) O

CRIADOR: BOSCH ALCOVER, ANTONIO

1998 000405803	FALZIA	CAS H			POR: PARVALLON	BOSCH ALCOVER, ANTONIO
2000 000406667	HINDU	CAS M			POR: TRISTAN (FR)	BOSCH ALCOVER, ANTONIO

PATOUT TF (000202193) CAS 1987 1.22,2-A

Padre: GALANT DE RETZ (FR) 1.20,2 por URA (FR) 1.18,5 y ALTESSE DE RETZ (FR) 1.21
 Madre: INFANTE PATOUT (FR) 1.26,0-H por PATOUT (FR) 1.22 y CAVAILLON (FR) 1.22

CRIADOR: CALDENTY ROSELLO, GUILLERMO

1997 000405446	EXOTIC GOD AM	CAS M			POR: ULTRA GOD (FR)	ROIG LLODRA, BARBARA
1998 000405759	FOSCA DE LLUNA	NEG H			POR: VOLO TOURBILLON (FR)	ROIG LLODRA, BARBARA
1999 000406227	GOLIVER LOBELL	CAS M			POR: SCOTTY LOBELL (USA)	ROIG LLODRA, BARBARA

PATRICIA ADIOS (DEN) (008801215) CAS 1988 1.18,4-A

Padre: TOMMY CROWN (USA) 1.15,7 por SPEEDY CROWN (USA) 1.12,8 y SWINGER HILL (USA) O
 Madre: UNA JAEGBORG O por BOLD VIKING (USA) O y GRETE HANOVER (DEN) 1.21,5-A

CRIADOR: Nacida en DINAMARCA

2000 000406742	HOLA TITI	ALA H			POR: SPEED ATOUT (FR)	MAS SEGUT, ANDRES
--------------------------	-----------	-------	--	--	-----------------------	-------------------

PATRICIA K (DEN) (000405983) CAS 1988 1.17,2

Padre: LINUS T (USA) 1.15,2 por SPEEDY CROWN (USA) 1.12,8 y GRETCHEN ANN (USA) 1.16
 Madre: CIRKELINE K (DEN) por J R SALEM (USA) y LAURA (DEN)

CRIADOR: Nacida en DINAMARCA

1999 000406368	GENIOSA	CAS H			POR: ATKINSON RIDGE (USA)	CUADRA S'HERETAT,
--------------------------	---------	-------	--	--	---------------------------	-------------------

PATTAYA (DEN) (000406377) CAS 1988

Padre: SUPER LANCE (USA) 1.14,1 por SUPER BOWL (USA) 1.12,3 y LAURITA HANOVER (USA) 1.14,7
 Madre: EJMI (DEN) por LORD VALENTINE (USA) 1.17,4 y TANJA AXWORTHY (DEN)

CRIADOR: IMPORTADO, **

2000 000406774	HALBIJE TIRETY	CAS M			POR: NITTANY STAR (USA)	SERAPTO CARBONELL, MAGDALENA
--------------------------	----------------	-------	--	--	-------------------------	------------------------------

PATY D'ETCHOU (000202192) CAS 1987 1.32,1-A

Padre: ETCHOU (FR) 1.21,5-H por PALEO (FR) 1.19,9 y MAITETCHOU (FR) O
 Madre: Q. CAGE DOREE 1.24,5-H por VESTJYDEN (DEN) 1.22,3 y SABINA (I.T.I.) O

CRIADOR: GARCIA MAS, TOMAS

1992 000403247	VOLCAN D'ETCHOU	ALA M	<u>1.20,7-A</u>	510710	POR: QUEBEC DE MARCAIS (FR)	GALMES SANCHO, JUAN
--------------------------	-----------------	-------	-----------------	--------	-----------------------------	---------------------

1993 000403518	ANTORCHA D'ETCHOU	CAS H	1.32.4-A		POR: PLAISIR D'AMOUR (FR)	GALMES SANCHO, JUAN
1994 000404243	BRION D'ETCHOU	CAS M	0		POR: OBOURG (FR)	GALMES SANCHO, JUAN
1995 000404528	COLOSO D'ETCHOU	ALA M	<u>1.20.7-A</u>	285916	POR: QUETZAL D'OVILLARS (FR)	GALMES SANCHO, JUAN
1998 000405677	FILON D'ETCHOU	CAS M			POR: TRIGGER SPEED (USA)	GALMES SANCHO, JUAN
1999 000406197	GUINEA D'ETCHOU	ALA H			POR: THAT'S A GLEAM (USA)	GALMES SANCHO, JUAN
2000 000406753	HOUSTON D'ETCHOU	CAS M			POR: TRIGGER SPEED (USA)	GALMES SANCHO, JUAN

PAUMA DE RAM V.X. (000202236) CAS 1987 0

Padre: LABRADOR DE THOURY (FR) 1.19,2-H por CANINO (FR) 1.17,1 y DEUTZIA (FR) 1.24

Madre: ZARZA-MORA 1.32,5-A por VOLCAN JOLY (FR) 1.24 y ILDFLUEN (DEN) 0

CRIADOR: VAQUER SUREDA , ANTONIO

1991 000400317	UNDINE	CAS H	<u>1.22.4-A</u>	489709	POR: JAUNE ET BLEU (FR)	JURGENS, URSULA
1992 000403381	VAUME DE LUI	ALA H	0		POR: QUICK LUI (FR)	JURGENS, URSULA
1993 000403684	ARJO	ALA M	0		POR: ORIO (FR)	JURGENS, URSULA
1994 000404096	BROT DE PAUME	CAS M	<u>1.22.9-A</u>	124454	POR: SCIPPIO (USA)	JURGENS, URSULA
1997 000405287	EUUDINE DE RAM	CAS H			POR: TSAR DE SAINT CYR (FR)	ROCHA BARRIENTOS, ANTONIO
1998 000405790	FRED DE PAUMA	CAS M			POR: MEADOWBRANCH ELMO (USA)	OLIVER CLADERA, RAFAEL

PAZ (000202073) CAS 1987 1.25,3-A

Padre: JORIM ASSA (FR) 1.19,5-A por COTENTIN (FR) 1.17,0 y TARASSA (FR) 1.23

Madre: URSULA. 1.23,5-H por HORSEPOWER (DEN) 1.20,3 y PEP FRISCO (DEN) 0

CRIADOR: PUIGSERVER SEBASTIA , FELIPE

1995 000404665	CORIN POWER M	CAS H	<u>1.21.3-A</u>	239987	POR: UNIKO DE LARRE (FR)	MONSERRAT BORDOY, MIGUEL
1996 000404856	DISTAN M	CAS M	<u>1.18.4-A</u>	721920	POR: TRISTAN (FR)	MONSERRAT BORDOY, MIGUEL
1997 000405238	ERIC CLAY M	NEG M	<u>1.22.2-A</u>		POR: BARCLAY SQUARE (USA)	MONSERRAT BORDOY, MIGUEL
1998 000405654	FOSTER MARINO	CAS M			POR: MARINO (USA)	MONSERRAT BORDOY, MIGUEL
1999 000406124	GRAN DAMA M	CAS H			POR: MARINO (USA)	MONSERRAT BORDOY, MIGUEL
2000 000406478	HOLA SCOT M	CAS H			POR: MARINO (USA)	MONSERRAT BORDOY, MIGUEL

PEANUT FRENEGARD(DE (000404380) CAS 1988 1.19,1-A

Padre: SPEED MERCHANT (USA) 0 por SPEEDY SOMOLLI (USA) 1.11 y GOLDBRICK (USA) 0

Madre: FREDRIKKE SCHWARTZ 0 por IMPISH NOBILITY (USA) 0 y NINETTA TORSLEV (DEN) 0

CRIADOR: Nacida en DINAMARCA

1997 000405342	ELITE SPEED	CAS H	<u>1.21.2-A</u>	237500	POR: Z-AFTERBURNER (CAN)	CUADRAS CAIXETA,
1998 000405753	FRU FRU STAR	CAS H	<u>1.21.1-A</u>		POR: Z-AFTERBURNER (CAN)	CUADRAS CAIXETA,
2000 000406661	HOB NOB	CAS H			POR: Z-AFTERBURNER (CAN)	CUADRAS CAIXETA,

PEGGY (000202167) ALA 1987 0

Padre: JAHVE (FR) 1.18,8 por PETIT AMOY F (FR) 1.16,3 y URCOTINE (FR) 1.31

Madre: QUINTANA 1.26,5-H por HOURVARI (FR) 1.22,1 y DITER (I.T.I.) 0

CRIADOR: PERELLO MAS , MIGUEL

1998 000405656	FLAVIA DE MARC	CAS H			POR: TRESOR BRETON (FR)	ROMERO GRILLO, LUIS
--------------------------	----------------	-------	--	--	-------------------------	---------------------

PEGGY HANOVER (000202160) NEG 1987 1.20,7-A

Padre: GLASNY HANOVER (SU) 1.19,9-H por APEX HANOVER. (USA) 1.15,1 y GLUKHOMAN (SU) 1.26,5
 Madre: PEGGY POWER (DEN) 1.22,1-A por A C S WARRIOR (USA) 1.15,8 y INA STISE 1.26,6-A

CRIADOR: FERRER FIOL , MATEO

1995 000404749	CUCA F *1A*	CAS H		POR: ULTRA YANKEE (USA)	FERRER FIOL. MATEO
1996 000405078	DINE F	CAS H	<u>1.21,6-A</u> 148800	POR: UKER D'ATOUT	FERRER FIOL. MATEO
1997 000405453	ESTRANYA F	CAS H		POR: SPEED ATOUT (FR)	FERRER FIOL. MATEO

PERIGORD ETCHOU (000202209) ALA 1987 0

Padre: ETCHOU (FR) 1.21,5-H por PALEO (FR) 1.19,9 y MAITETCHOU (FR) 0
 Madre: IDOLE DU PERIGORD (FR) 1.21,8-A por QUATRAIN D'ARS 1.22,9 y BELLE COUXOISE S 1.24

CRIADOR: POCOVI FIOL , BALTASAR

1992 000403175	VALENT P	ALA M	0	POR: HANSA STENSBAEK(DEN)	POCOVI FIOL. BALTASAR
1994 000404006	BOIRA P	ALA H	1.25,3-H 151600	POR: SONNY COUNT (DEN)	POCOVI FIOL. BALTASAR
1996 000404836	DINAMITA P	CAS H		POR: BARCLAY SQUARE (USA)	POCOVI FIOL. BALTASAR
1997 000405243	ESCUBIDU P	CAS M		POR: VASCO DE TARTIFUME (FR)	POCOVI FIOL. BALTASAR
1998 000405633	FALCO ETCHOU	ALA M		POR: CARLOMAN (FR)	POCOVI FIOL. BALTASAR
1999 000406011	GACELA	ALA H		POR: CARLOMAN (FR)	POCOVI FIOL. BALTASAR

PERLA (000202066) ALA 1987 1.25,9-A

Padre: JORIM ASSA (FR) 1.19,5-A por COTENTIN (FR) 1.17,0 y TARASSA (FR) 1.23
 Madre: EMMY 1.28,8-H por OSCAR C II (FR) 1.23,1-H y TU ROQUEPIN 1.33,0-H

CRIADOR: AMENGUAL RAMIS , JUAN

1993 000403463	ALEX KID	NEG M	<u>1.16,7-A</u> 5817970	POR: TAP DANCE KID (USA)	OLIVER TABERNER, JUAN
1995 000404473	CASTER KID	CAS M	<u>1.17,8-A</u> 1809348	POR: TAP DANCE KID (USA)	OLIVER TABERNER, JUAN
1999 000406135	GREISI KID	NEG H		POR: TAP DANCE KID (USA)	OLIVER TABERNER, JUAN

PERLA B (000202053) CAS 1987 0

Padre: TROTING B (DEN) 1.16,2-A por FROSTY HANOVER (USA) 1.14,5 y DORTE DOMAS (DEN) 1.28,0
 Madre: TILDE H (DEN) 1.22,2-H por SAFARI THE GREAT(DEN) 1.19,9 y INGRID H (DEN) 0

CRIADOR: BIBILONI FRAU , SEBASTIAN

1993 000403525	AXEL B.	CAS M	0	POR: QUANTILEO DU HELIN (FR)	BIBILONI FRAU, SEBASTIAN
1994 000404310	BACH B	CAS M	<u>1.20,3-A</u> 518611	POR: TAP DANCE KID (USA)	BIBILONI FRAU, SEBASTIAN
1995 000404505	CLIP TAP B	CAS M	1.25,9-H	POR: TAP DANCE KID (USA)	BIBILONI FRAU, SEBASTIAN
1997 000405447	ESCLAU B	CAS M		POR: IMPERIAL CROWN (USA)	BIBILONI FRAU, SEBASTIAN
1998 000405853	FANDI B	NEG H		POR: SOCIO B	BIBILONI FRAU, SEBASTIAN
1999 000406107	GOOD MORNING B	ALA H		POR: URBINO (FR)	BIBILONI FRAU, SEBASTIAN
2000 000406685	HAPPY HELEN GS	CAS H		POR: URBINO (FR)	GARCIAS MAS, TOMAS

PERLA DE ABRIL GS (000202187) CAS 1987 1.22,5-H

Padre: HELIOS CH (HOL) 1.19,4-A por POMPE TRICKSON - 1.18,9-A y ZARA VAN REHOBOTH 0
 Madre: HIGUELA MORA 1.28,5-H por IQUELON (FR) 1.19,8-H y ATACHA MORA 1.27,7-A

CRIADOR: GARCIAS MAS , TOMAS

1995 000404659	CLIVIA D'ABRIL	CAS H	<u>1.17,1-A</u> 1136566	POR: TAP DANCE KID (USA)	GARCIAS MAS, TOMAS
1996 000404995	DANDY D'ABRIL GS	CAS M	<u>1.18,4-A</u> 111250	POR: TAP DANCE KID (USA)	GARCIAS MAS, TOMAS

1997 000405415 ELITE DE ABRIL GS	CAS H	<u>1.20,9-A</u>	248250	POR: TAP DANCE KID (USA)	GARCIAS MAS, TOMAS
1998 000405876 FLO D'ABRIL G.S.	CAS H	<u>1.20,6-A</u>		POR: FIELD JUDGE (USA)	GARCIAS MAS, TOMAS
1999 000406285 GAUDI D'ABRIL GS	CAS M			POR: TAP DANCE KID (USA)	GARCIAS MAS, TOMAS

PERSIA (000202229) CAS 1987 1.32,0-A

Padre: JORIM ASSA (FR) 1.19,5-A por COTENTIN (FR) 1.17,0 y TARASSA (FR) 1.23
 Madre: V PAMELA 1.25,7-H por NOGARO (FR) 1.21,3 y O. PAMELA 1.32,8-H

CRIADOR: BERNAT, MONSERRAT

1993 000403762 ASPRA	CAS H	0		POR: SLOGAN (GER)	MIGUEL-VIVES,
1995 000404407 CRISPIN MV	CAS M	1.35,0-A		POR: NOUKO (FR)	MIGUEL-VIVES,
1996 000404804 DOBERTO MV	CAS M	1.24,0-A	67700	POR: TORESTAN ROYAL (FR)	MIQUEL PASCUAL, JERONIMO
1999 000406061 GAITA MV	CAS H			POR: VIDOCQ DU PLESSIS(FR)	VIVES RIERA, FRANCISCO

PERSONALIDAD (000202204) ALA 1987 1.20,1-A

Padre: FILEO 1.20,1-A por EQUILEO (FR) 1.13 y HELIOPHILE (FR) 1.20,2-A
 Madre: AMERICA R 1.32,0-H por RENALDO B (FR) 1.20,8-A y VODKA II (FR) 1.22,6-A

CRIADOR: REINOSO ESTELRICH, MIGUEL

1996 000405058 DAYANA CHIP	CAS H			POR: ASTRO CHIP (USA)	MIR BOSCH, RAFAEL
1999 000406081 GENGIS LOBELL	ALA M			POR: SCOTTY LOBELL (USA)	MIR BOSCH, RAFAEL
2000 000406445 HOLAPERSON	CAS H			POR: LARAMIE (USA)	MIR BOSCH, RAFAEL

PERVENCHE DU PONT (FR) (000403118) CAS 1981 1.20,8-A

Padre: HORSE BORN (FR) 1.16 por TONY M (FR) 1.15,8 y QUI LO SA (FR) 1.22
 Madre: JONQUILLE DU PONT (FR) 0 por KUBLER L (FR) 1.24,2 y ANEMONE DU PONT (FR) 0

CRIADOR: Nacida en FRANCIA

1994 000404182 BINELLE D'AMUR	CAS H	0		POR: TOWNSMAN (USA)	ALOMAR FONTCUBERTA, MIGUEL
1995 000404697 CORAZON D'AMUR	CAS H			POR: TRISTAN (FR)	ALOMAR FONTCUBERTA, MIGUEL
1997 000405389 ESPEED D'AMOUR	CAS M	<u>1.22,8-A</u>		POR: SPEED ATOUT (FR)	ALOMAR FONTCUBERTA, MIGUEL
1998 000405691 FORTUNA D.AMUR	NEG H			POR: ULTRA GOD (FR)	ALOMAR FONTCUBERTA, MIGUEL

PETRUSKA (000202224) ALA 1987 1.32,6-A

Padre: GLASNÝ HANOVER (SU) 1.19,9-H por APEX HANOVER. (USA) 1.15,1 y GLUKHOMAN (SU) 1.26,5
 Madre: ANDREA 1.20,3-A por TENDERLOIN (USA) 1.18,5 y SELENA (DEN) 0

CRIADOR: OSTROVSKY PEREIRA, W. G.

1996 000404885 DUNICO P	CAS M			POR: SCIPPPIO (USA)	FERRIOL CURSACH, NADAL
1998 000405751 FANTASIA P	CAS H			POR: SCIPPPIO (USA)	FERRIOL CURSACH, NADAL
2000 000406559 HERICA BREGERES	ALA H			POR: ATHOS DES BREGERES (FR)	FERRIOL CURSACH, NADAL

PHONSA (000202163) CAS 1987 0

Padre: EXACT (FR) 1.20,5-A por TIKI R (FR) 1.17,3 y ROSITA VI (FR) 1.28
 Madre: HONSA 0 por ROUSKO (FR) 1.20,9 y SILUETA 1.40,3-H

CRIADOR: LLULL MESQUIDA, SERAFIN

1997 000405380 EXCELSIOR PICOT	ALA H			POR: ALADIN DES ESSARTS (FR)	ROIJ PUIGROS, ANDRES
1998 000405799 FOSCA DES PICOT	CAS H			POR: VIDOCQ DU PLESSIS(FR)	ROIJ PUIGROS, ANDRES

PIA ASTRUP (DEN) (008801204) CAS 1988 1.19,6-A

Padre: LINUS T (USA) 1.15,2 por SPEEDY CROWN (USA) 1.12,8 y GRETCHEN ANN (USA) 1.16

Madre: FANNY BORUP (DEN) por ACONTO 1.20,4-A y ALVILDA C (DEN)

CRIADOR: Nacida en DINAMARCA

1999 000406103 GLOBETROTTER	CAS M	POR: THAT'S A GLEAM (USA)	MOYA GALMES, HERMANOS
2000 000406484 HEROI VICTIS	CAS M	POR: VAE VICTIS S.E.	MOYA GALMES, HERMANOS

PINKY (000202164) CAS 1987 1.28,6-H

Padre: JAUNE ET BLEU (FR) 1.19,3-H por UNO (FR) 1.18,4 y SOUVERAINE M M (FR) 1.23

Madre: QUARINA ROYAL 1.27,5-A por VESTJYDEN (DEN) 1.22,3 y ROYALE NOBLESSE (FR) 1.25,3

CRIADOR: QUETGLAS PASCUAL, PEDRO

1992 000403311 VICTORIA ROYAL	CAS H	<u>1.20,2-A</u>	606428	POR: MERSANT HANOVER(USA)	CUADRA ALORDA.
1993 000403660 ATHOS ROYAL	CAS M	<u>1.22,2-A</u>	403746	POR: MERSANT HANOVER(USA)	CUADRA ALORDA.
1994 000404268 BRANDY ROYAL	CAS M	<u>1.19,0-H</u>	3533996	POR: MERSANT HANOVER(USA)	CUADRA ALORDA.
1996 000405053 DIAFAN ROYAL	CAS M	1.25,6-A		POR: RONSARD DU LOIR (FR)	CUADRA ALORDA.
1997 000405466 EL DANDY ROYAL	CAS M	<u>1.20,6-A</u>	357500	POR: TRESOR BRETON (FR)	CUADRA ALORDA.
1999 000406116 GARIN ROYAL	CAS M			POR: MERSANT HANOVER(USA)	CUADRA ALORDA.

PIQUE PIQUE B (000202052) CAS 1987 0

Padre: GRAND HARD (FR) 1.19,5-H por PETIT AMOY F (FR) 1.16,3 y ATALANTE P (FR) 0

Madre: HELIOPHILE (FR) 1.20,2-A por QUERONVILLE L B (FR) 1.16,5 y TWIST AGAIN II (FR) 1.21

CRIADOR: BIBILONI FRAU, SEBASTIAN

1992 000403145 VIRGA B*	CAS H	1.25,6-A	58100	POR: NAPOLITAIN (FR)	GARCIAS MAS, TOMAS
1994 000404260 BASINGUER BG	CAS H	<u>1.22,3-A</u>	408230	POR: TAP DANCE KID (USA)	GARCIAS MAS, TOMAS
1995 000404661 CLIO GS	NEG H			POR: TAP DANCE KID (USA)	GARCIAS MAS, TOMAS
1996 000404922 DON TAP B	NEG H	<u>1.18,9-A</u>	233085	POR: TAP DANCE KID (USA)	BIBILONI FRAU, SEBASTIAN
1997 000405403 ESBURBAT	CAS H	<u>1.20,7-A</u>		POR: TAP DANCE KID (USA)	OLIVER ORELL, DOMINGO
2000 000406759 HEURA D'ARC "IA"	CAS H			POR: PROFUMO OM (ITY)	ESPASA D'ARC S.L.

PITIUSA P.G. (000202070) ALA 1987 0

Padre: HOTE DE RAMPAN (FR) 1.20,0-A por SCHERZO (FR) 1.20 y MYRTHFUL (FR) 1.25

Madre: BIENVENIDA 1.28,3-A por AUGUST WORTHY (DEN) 1.22,3 y TEQUILA (L.T.I.) 0

CRIADOR: BORDOY CALDENTY, JAIME

1998 000405674 FANI	ALA H			POR: TREMPOLINO (FR)	ESTELRICH MAINO, BARTOLOME
1999 000406330 GLASSIS DU VIVIER	CAS M			POR: ARISTOPHANES (GER)	ESTELRICH MAINO, BARTOLOME

PITUFA TR (000202138) CAS 1987 1.20,4-A

Padre: FOLIGNO (FR) 1.20,8-H por NESSUS III o REX GRP 1.21 y QUATRE A QUATRE (FR) 1.27

Madre: CACHITA 1.29,3-H por SOURRIANT QUERCY (FR) 1.22,2-H y RAQUEL M 1.40,7-H

CRIADOR: OLIVAR CANET, GABRIEL DE

1999 000406158 GUCCI	CAS H			POR: VILLAGE HANOVER (USA)	JOVER COLL, GERMAN
2000 000406565 HACIENDA	CAS H			POR: LORD VICTORY (USA)	JOVER COLL, BERNARDO

PITURKA (000202056) CAS 1987 0

Padre: ELIOS DE COURCEL(FR) 1.21,0 por HALBRAN II (FR) 1.21 y UNIFLORE G (FR) 0
Madre: ZAIDA II 1.23,1-H por OSCAR C II (FR) 1.23,1-H y VODKA II (FR) 1.22,6-A

CRIADOR: MESQUIDA MOREY , ANDRES

1992 000403290 VASSILIEF II	CAS M	1.26,4-A	117000	POR: PHEBUS DU VIVIER(FR)	MESQUIDA RIERA, PEDRO
1993 000403532 ASDRUBAL	CAS M	<u>1.20,8-A</u>	622985	POR: PHOCAS DU GATINES(FR)	MESQUIDA RIERA, PEDRO
1994 000404295 BOSS	ALA M	0		POR: ROCKY VALSE (FR)	MESQUIDA RIERA, PEDRO
1997 000405298 EDIPO	CAS M			POR: TRESOR BRETON (FR)	MESQUIDA RIERA, PEDRO
1998 000405836 FILIPO SON MAS	CAS M			POR: ULTRA GOD (FR)	MESQUIDA RIERA, PEDRO
1999 000406209 GIGI MAKER	CAS H			POR: THAT'S A GLEAM (USA)	MESQUIDA RIERA, PEDRO
2000 000406600 HADOL MAKER	CAS M			POR: THAT'S A GLEAM (USA)	CUADRA SON BOLLAS.

PLAIN ASK (DEN) (008801667) CAS 1988 1.20,2-A

Padre: SHANE T HANOVER (USA) por FLORIDA PRO (USA) 1.11,5 y SUPERLOU 1.12,8
Madre: VIPSEN BUEGARD (DEN) por LORD VALENTINE (USA) 1.17,4 y JUDITH (DEN)

CRIADOR: Nacida en DINAMARCA

2000 000406482 HASK	CAS M			POR: TRISTAN (FR)	SANCHO ORELL, PEDRO
-------------------------------	-------	--	--	-------------------	---------------------

POBERIVE (000202184) CAS 1987 1.28,3-A

Padre: IQUELON (FR) 1.19,8-H por BELLOUET (FR) 1.17,8 y VIRGULE G (FR) 1.23
Madre: OBERIVE O 1.24,0-A por NECTRIA (FR) 1.24,1-H y VALONA (I.T.I.) 1.26,6-H

CRIADOR: CRESPI SOCIAS , ALEJANDRO

1994 000404082 BAMBINA	CAS H	0		POR: QUETZAL D'OVILLARS (FR)	CRESPI AMENGUAL, BERNARDO
1996 000405072 DAMA POBERIVE	CAS H	1.29,1-A		POR: LENOX LOBELL (USA)	CRESPI AMENGUAL, BARTOLOME
1997 000405390 EVA ODDE	CAS H			POR: LARRY ODDE (DEN)	CRESPI AMENGUAL, BARTOLOME

POLISONA (000202142) CAS 1987 1.25,4-A

Padre: IQUELON (FR) 1.19,8-H por BELLOUET (FR) 1.17,8 y VIRGULE G (FR) 1.23
Madre: ITCHITA (FR) 1.22,8 por ROBERT P (FR) 1.16,4 y THAIS R (FR) 1.20

CRIADOR: LLOBET NICOLAU , BARTOLOME

1996 000404800 DIVERTIT	CAS M			POR: FILEO	LLODRA GALMES, JUAN
2000 000406556 HERETGE CP	CAS M			POR: TRIGGER SPEED (USA)	SEGUI SERRA, BARTOLOME

POLKA DE RETZ (000202215) CAS 1987 1.24,2-A

Padre: GALANT DE RETZ (FR) 1.20,2 por URA (FR) 1.18,5 y ALTESSE DE RETZ (FR) 1.21
Madre: SABINA II 1.24,4-H por NOGARO (FR) 1.21,3 y SABINA (I.T.I.) 0

CRIADOR: SOLER MESTRE , PEDRO

1994 000404298 BENGALI	CAS M	<u>1.18,2-A</u>	1238027	POR: KEYSTONE BENGAL(USA)	PASCUAL MASSANET, FRANCISCO
1999 000406228 GLORIET	ALA H			POR: TRISTAN (FR)	PASCUAL MASSANET, FRANCISCO
2000 000406623 HURACA SON NEGRE	CAS M			POR: TRISTAN (FR)	PASCUAL MASSANET, FRANCISCO

POMPADUR (000202202) CAS 1987 0

Padre: JORIM ASSA (FR) 1.19,5-A por COTENTIN (FR) 1.17,0 y TARASSA (FR) 1.23
Madre: CATYA J.B. 0 por ANETO (FR) 1.19,0 y NEVADA 1.23,9-H

CRIADOR: FERRIOL VALLESPER , SEBASTIAN

1991 000402982 UNIC DE CIENU	NEG M	0	POR: POMPON DE CHENU (FR)	MADAL FEBRER, JAIME
1992 000403151 VELLUT VELLEVEU	ALA M	0	POR: POLO DE BELLEVUE (FR)	MADAL FEBRER, JAIME
1993 000403495 ARPA VALSE	CAS H	0	POR: ROCKY VALSE (FR)	MADAL FEBRER, JAIME
1995 000404387 CLASSIC GATINES	CAS M		POR: PHOCAS DU GATINES (FR)	ROSSELLO CABRER, JUAN
1996 000404803 DANCE D'OR	NEG H		POR: TORESTAN ROYAL (FR)	ROSSELLO CABRER, JUAN
1997 000405215 ELIOT DE TUPOT	CAS M		POR: SOUQUET DE TUPOT (FR)	ROSSELLO CABRER, JUAN
1998 000405679 FAMOSA SPEED	CAS H		POR: TRIGGER SPEED (USA)	ROSSELLO CABRER, JUAN

PONOUKA (000202195) ALA 1987 1.30,4-A

Padre: NOUKO (FR) 1.18,3-H por BUFFET II (FR) 1.14,7 y HANOUCHEKA (FR) 0
 Madre: CALIFORNIA C II 0 por OSCAR C II (FR) 1.23,1-H y PALOMA II (I.T.I.) 0

CRIADOR: TUGORES VANRELL, JULIAN

1992 000403302 VENTURA	ALA H	<u>1.21.2-A</u>	326018	POR: HANSA STENSBAEK (DEN)	TUGORES VANRELL, JULIAN
1994 000404230 BRUNA	ALA H	0		POR: SONNY COUNT (DEN)	TUGORES VANRELL, JULIAN
1996 000405102 DAMA DE PAX	ALA H			POR: HANSA STENSBAEK (DEN)	TUGORES VANRELL, JULIAN
1998 000405828 FASTER KID	CAS M			POR: TAP DANCE KID (USA)	TUGORES VANRELL, JULIAN

PORTAVA (000202222) ALA 1987 0

Padre: HOTE DE RAMPAN (FR) 1.20,0-A por SCHERZO (FR) 1.20 y MYRTHFUL (FR) 1.25
 Madre: DEBORA J.A. 1.34,8-H por OSCAR C II (FR) 1.23,1-H y QUEDALINA 1.25,4-H

CRIADOR: TORRES GARCIAS, JUAN

1994 000404194 BERNA QUILADI	CAS H	0		POR: QUILADI (FR)	BINIMELIS GARCIAS, ANDRES
1998 000405851 FINALISTA	CAS H			POR: OKO ROUX (FR)	ROIG LLULL, ANTONIO

PRECIOSA 2 (000202081) CAS 1987 1.23,5-A

Padre: EXACTUS (FR) 1.19,5-H por REVE D'AMOUR II (FR) 1.21,8 y TRISKA WILLIAMS (FR) 0
 Madre: FAMOSA 1.22,3-A por GRECO (DEN) 1.22,2-A y JUANITA D'OR 1.32,3-H

CRIADOR: ALOMAR FONTCUBERTA, MIGUEL

1994 000404159 BRUCE SPRINT	CAS M	1.24,3-A	173771	POR: OBOURG (FR)	MASSOT BRUNET, LUIS
1995 000404533 COM SEN VA L	ALA H	1.23,5-A	44550	POR: QUETZAL D'OVILLARS (FR)	MASSOT BRUNET, LUIS
1997 000405334 ES PRECIOSA	CAS H			POR: NORI DES ETANGS (FR)	MASSOT BRUNET, LUIS
1998 000405860 FARISTOPHANES	CAS M			POR: ARISTOPHANES (GER)	MASSOT BRUNET, JUAN
2000 000406590 HORETE	CAS H			POR: TRIGGER SPEED (USA)	POU AMENGUAL, JUAN

PRIDE GARBO (DEN) (000405508) CAS 1988

Padre: JOIE DE VIE (USA) 1.12 por SUPER BOWL (USA) 1.12,3 y HEIDI RODNEY
 Madre: GLITTER LOBELL por SPEEDY CROWN (USA) 1.12,8 y GLORY LOBELL

CRIADOR: Nacida en DINAMARCA

1997 000405540 EXACTUS GARBO	CAS M	<u>1.20.8-A</u>		POR: SHANE T HANOVER (USA)	PUIGSERVER DURAN, PEDRO
2000 000406675 HERICA GARBO	CAS H			POR: AMBASSADOR FORTUNA (USA)	PUIGSERVER DURAN, PEDRO

PRIMA ARNBITTER (DEN) (000403349) OVE 1988 0

Padre: MALIBU HANOVER (USA) 1.13,7 por SPEEDY COUNT (USA) 1.13,8 y MANEROS PRIDE (USA) 1.16,4
 Madre: NEM (DEN) 0 por CAJ P (DEN) 1.21,2 y EL PIGEN 1.28,3

CRIADOR: Nacida en DINAMARCA

1992 000403710 VITORIO PAY	ALA M	0		POR: SATO PAY (DEN)	MOLL GARAU, JUAN
1993 000403650 AXEL KEY	CAS M	<u>1.21.0-A</u>	567630	POR: HARLEM KEY (DEN)	MOLL GARAU, JUAN
1994 000404150 BRIGIT LOBELL	CAS H	<u>1.16.7-A</u>	848190	POR: LENOX LOBELL (USA)	FERRETJAMS GUAL, JUAN
1995 000404536 CHESTER STAR	OVE M	<u>1.22.2-A</u>	82000	POR: EMPIRE STAR (USA)	FERRETJAMS GUAL, JUAN
1996 000404911 DRAC GRANDCHAMP	OVE M			POR: IMPERIAL CROWN (USA)	DURAN GAYA, MIGUEL
1998 000405675 FLYER GRANDCHAMP	ALA M			POR: LENOX LOBELL (USA)	DURAN GAYA, MIGUEL
1999 000406030 GINA GRANDCHAMP	ALA H			POR: LENOX LOBELL (USA)	DURAN GAYA, MIGUEL

PRIMA LANNER (DEN) (000403754) CAS 1988 1.18,7-H

Padre: NEWPORT MONARCH(USA) 1.15,1 por FLORICAN (USA) 1.13 y NEWPORT STARLET 1.18,9
Madre: 7ONEY CROWN (DEN) 1.28,5 por PAY DIRT (USA) 1.14,8 y BIG CROWN 0

CRIADOR: Nacida en DINAMARCA

1994 000404222 BULERIA	CAS M	<u>1.19.7-A</u>	1191148	POR: SURGY HANOVER (USA)	CUADRAS CAIXETA,
1997 000405340 ERIK SATIE	CAS M	<u>1.19.3-A</u>	108450	POR: Z-AFTERBURNER (CAN)	CUADRAS CAIXETA,
1998 000405754 FRANK ZAPPA	CAS M	1.24.4-A		POR: Z-AFTERBURNER (CAN)	CUADRAS CAIXETA,
1999 000406254 GOYA	CAS M			POR: THAT'S A GLEAM (USA)	CUADRAS CAIXETA,
2000 000406659 HOGLA HOGLA	CAS H			POR: Z-AFTERBURNER (CAN)	CUADRAS CAIXETA,

PRIMAVERA T V (000202067) CAS 1987 1.26,4-A

Padre: IQUELON (FR) 1.19,8-H por BELLOUET (FR) 1.17,8 y VIRGULE G (FR) 1.23
Madre: SITA JUNE (DEN) 1.46,3-H por PIM III (FR) 1.21,6 y RITA JUNE (DEN) 1.23,9

CRIADOR: TABERNER MAYOL, ANTONIO

1997 000405412 ELLA DE GALDENT	ALA H			POR: SONNY COUNT (DEN)	TABERNER MAYOL, ANTONIO
1999 000406039 GOIG DE GALDENT	CAS M			POR: BUSHMILL (USA)	TABERNER MAYOL, ANTONIO
2000 000406524 HORAT DE GALDENT	CAS M			POR: BARBES DU FRESLIN (FR)	TABERNER MAYOL, ANTONIO

PRINCESE (000202137) CAS 1987 1.23,6-A

Padre: NOUKO (FR) 1.18,3-H por BUFFET II (FR) 1.14,7 y HANOUCCHKA (FR) 0
Madre: TRIFULCA MORA 1.27,5-A por RADAR (FR) 1.21,8 y NILMA 1.27,0-H

CRIADOR: CANTALLOPS TORRENS, GUILLERMO

1995 000404513 CAPRITXOSA	CAS H			POR: PACHA D'ARLAU (FR)	CANTALLOPS TORRENS, GUILLERMO
1996 000404887 DOLS LOBELL	CAS M			POR: LENOX LOBELL (USA)	CANTALLOPS TORRENS, GUILLERMO
1997 000405258 ESTIMADA	CAS H			POR: BARCLAY SQUARE (USA)	CANTALLOPS TORRENS, GUILLERMO

PRINSESSE MELGARD (DEN) (000404373) CAS 1988 1.18,7-H

Padre: ELLIZAR H (DEN) 1.13,2 por FROSTY HANOVER (USA) 1.14,5 y SPATHRINE C (DEN) 1.19
Madre: TOVE TAULOV (DEN) 1.30 por GRAND OLYMPIA (DEN) 1.24 y GULDFOS 0

CRIADOR: Nacida en DINAMARCA

1996 000404931 DILUVI	CAS M	<u>1.16.7-A</u>	2371670	POR: EMPIRE STAR (USA)	CARBONELL FERRER, MIGUEL
1998 000405652 FIGURA	NEG H			POR: URGOS DE SUCE (FR)	CARBONELL FERRER, MIGUEL
1999 000406016 GREGAL	CAS M			POR: HOLCOMB HANOVER(USA)	CARBONELL FERRER, MIGUEL

PUK KONGSTOLPE (DEN) (000404349) CAS 1988 1.20,0-A

Padre: OSMAN BOGO (DEN) 0 por JOE'S PRIDE (USA) 1.17,4 y ECHELLA (DEN) 0

Madre: BIRGITTA BOGO (DEN) 0 por GLORY HANOVER (USA) 0 y KIKI (DEN) 0

CRIADOR: Nacida en DINAMARCA

1998
000405823 FINDEY CROWN CAS M 1.24,3-A POR: Z-AFTERBURNER (CAN) VICH BENNASSAR, ANDREU

PUNCTILIOUS (USA) (000405556) CAS 1979

Padre: SPEEDY CROWN (USA) 1.12,8 por SPEEDY SCOT (USA) 1.12,6 y MISSILE TOE (USA) 1.17,9
Madre: DECCA HANOVER (USA) por CALEB (USA) 1.13 y DELICIA HANOVER

CRIADOR: Nacida en E.E.U.U.

1997
000405893 EFLUVI DES BOSC *I.A* CAS H 1.25,2-A POR: BIESOLO (FR) PARERA FERRER, BERNARDO

QUAIFFA PILTIERE (FR) (000202429) ALA 1982 1.19,3-H

Padre: ARDENT DE PILTIERE (FR) 1.19 por MAYENNAIS (FR) 1.21 y JESTA (FR) 1.25
Madre: ECOUILLE (FR) 1.22 por SABLON (FR) 1.20 y ISLANDE DE MERIGNAC (FR) 1.23

CRIADOR: Nacida en FRANCIA

1993
000403615 ARDENT D'ESCAFI ALA M 1.26,6-A 35000 POR: KIANG (FR) VECINA DIAZ, RAMON
1996
000404824 DIVA D'ESCAFI CAS H 1.22,0-A POR: EMPIRE STAR (USA) VECINA DIAZ, RAMON
1997
000405429 EMBAT D'ESCAFI CAS M 1.17 POR: TAP DANCE KID (USA) VECINA DIAZ, RAMON
1998
000405778 FAKIR D'ESCAFI ALA M POR: EMPIRE STAR (USA) VECINA DIAZ, RAMON

QUAIL VIKING (FR) (000202458) ALA 1982 0

Padre: GIPSY D'HUDSON (FR) 1.18 por SEDUISANT M (FR) 1.20 y ANNE D'HUDSON (FR) 0
Madre: EVE DU CANREU (FR) 1.27 por LUTH GRANDCHAMP 1.20 y REVANCHE 0

CRIADOR: Nacida en FRANCIA

1991
000402990 URZY GRANDCHAMP TOR M 0 POR: HYATT (DEN) DURAN GAYA, MIGUEL
1992
000403211 VALO GRANDCHAMP ALA M 1.24,2-A 95400 POR: HYATT (DEN) DURAN GAYA, MIGUEL
1993
000403655 ANDY GRANDCHAMP TOR M 0 POR: HYATT (DEN) DURAN GAYA, MIGUEL
1994
000404229 BALI GRANDCHAMP CAS M 1.23,4-A 126400 POR: URGENT DU LAUDOT (FR) DURAN GAYA, MIGUEL
1997
000405431 ELHINA ZAIN ALA H POR: UN ZAIN (FR) MASCARO POU, JAIME

QUAPELLE DE DEZE (FR) (000202444) CAS 1982 1.21,9-A

Padre: EGYPTIEN DE QUIC (FR) 1.20 por QUIC EN GROIGNE 0 y QUILENE J L (FR) 1.25
Madre: KARINE DU BOIS (FR) 0 por BEAU GARCON 1.18 y BOUCLE ROSE 0

CRIADOR: Nacida en FRANCIA

1993
000403777 AUBA DE DEZE CAS H 0 POR: ROCKY VALSE (FR) CUADRA REVISTA TROT.
1994
000404113 BROT DE DEZE ALA M 0 POR: PHOCAS DU GATINES (FR) CUADRA REVISTA TROT.
1996
000404924 DUNA DE DEZE CAS H 1.19,1-A 295208 POR: FIELD JUDGE (USA) CUADRA REVISTA TROT.
1997
000405288 ESTALADA CAS H POR: TRIGGER SPEED (USA) GELABERT GALMES, BERNARDO

QUEEN RENEGADE (NOR) (000404765) CAS 1988 1.16,8-A

Padre: YANKEE RENEGADE (USA) 0 por SPEEDY CROWN (USA) 1.12,8 y YANKEE TREASURE (USA) 0
Madre: PARANT QUEEN (NOR) 0 por JUNIORS NIBS SONG (SWE) 1.19 y PARANT LADY (SWE) 1.20

CRIADOR: Nacida en NORUEGA

1996
000405111 DON LEON CAS M 1.20,9-A 149500 POR: TOWNSMAN (USA) BERMUDEZ MORENO, ANTONIO
1999
000406263 GITAN MIXO CAS M POR: AMBASSADOR FORTUNA (USA) SALVAI GIMENEZ, ANGEL

2000
000406617 HOLE MIXO

CAS M

POR: AMBASSADOR FORTUNA (USA)

SALVAT GIMENEZ, ANGEL

QUIRALA (FR) (000202449) CAS 1982 0

Padre: GUILBO (FR) 1.19 por ODYSNER (FR) 1.17,2 y QUATARINA (FR) 1.21

Madre: JALARICA (FR) 0 por ALARIC II (FR) 1.21 y CASCADE III 0

CRIADOR: Nacida en FRANCIA

1994 000404092 BADA BLUE	CAS H	<u>1.20.2-H</u>	499437	POR: ODORANT (FR)	PONS VIDAL, CARLOS
1995 000404418 COTTON BLUE	CAS H	1.26.2-A	145610	POR: ROCKY VALSE (FR)	PONS VIDAL, CARLOS
1996 000405028 DAKIRA BLUE	CAS H			POR: ARISTOPHANES (GER)	PONS SALOM, SANTIAGO
1997 000405393 EXACTA DU VIVIER	CAS M	1.27.1-A	11700	POR: ARISTOPHANES (GER)	PONS VIDAL, CARLOS
1999 000406013 GLADYS DEL NORTE	CAS H			POR: ATHOS DES BREGERES (FR)	ORFILA TORRENT, GABRIEL
2000 000406575 HEROINA DE GEL	CAS H			POR: LORD VICTORY (USA)	ORFILA TORRENT, AGUSTIN

QVICKA VYRE (SWE) (000405558) CAS 1988

Padre: QUICK PAY (USA) 1.12,5 por STAR'S PRIDE (USA) 1.12,8 y SPRY HANOVER (USA) 1.19

Madre: SCOTTIE CROSS por DEAN RODNEY y SKOTTLANDS GIRL

CRIADOR: Nacida en SUECIA

1997 000405605 ESCA DES BOSC *I.A*	CAS H	1.23.3-H	55950	POR: BIESOLO (FR)	PARERA FERRER, BERNARDO
1999 000406335 GRIF DES BOSC *IA*	CAS M			POR: NODESSO (FR)	PARERA FERRER, BERNARDO

R PRINCESA (000202248) ALA 1988 0

Padre: NAPOLITAIN (FR) 1.20,6-H por FLORESTAN (USA) 1.15 y FAUVILLE (FR) 1.21

Madre: PRINCESA M 1.22,6-A por POKER. (FR) 1.20,4 y ANA (I.T.I.) 0

CRIADOR: MAS PIZA, MIGUEL

1993 000403790 A FLORESTAN	ALA M	<u>1.21.3-A</u>	348000	POR: BARCLAY SQUARE (USA)	MAS VICH, JERONIMO
1994 000404045 BRITANIA M	ALA H	0		POR: SLOGAN (GER)	MAS VICH, JERONIMO
1995 000404506 CRISALIA M	CAS H	1.23.9-A	31600	POR: BARCLAY SQUARE (USA)	MAS VICH, JERONIMO
1996 000404942 DEUS CROWN	CAS H			POR: BARCLAY SQUARE (USA)	MAS VICH, JERONIMO
1997 000405333 ELEGANCIA M	NEG H			POR: BARCLAY SQUARE (USA)	MAS VICH, JERONIMO
1998 000405753 FITZGERALD M	CAS M			POR: BARCLAY SQUARE (USA)	MAS VICH, JERONIMO

RACKARTUSS (SWE) (008801283) NEG 1988 1.18,5-A

Padre: RON B HANOVER (USA) por SUPER BOWL (USA) 1.12,3 y REALLY NOBLE (USA)

Madre: GRANKULLA (SWE) por PRINS SAM (SWE) y LILIAN FORTUNA (SWE)

CRIADOR: Nacida en SUECIA

1999 000406347 GLASNY GOAL *I.A*	NEG M			POR: ARMBRO GOAL (USA)	MORRO SALOM, JUAN
2000 000406727 HILDA BOWL	CAS H			POR: AMBASSADOR FORTUNA (USA)	CUADRAS MORRO,

RACONDE D'IQUELON (000202315) CAS 1988 1.26,1-A

Padre: IQUELON (FR) 1.19,8-H por BELLOUET (FR) 1.17,8 y VIRGULE G (FR) 1.23

Madre: JOCONDE COLLONGE (FR) 1.24,3-H por JOKAI (FR) 1.20,5 y BRISE COLLONGES (FR) 0

CRIADOR: SANMARTI LASERNA, JUAN JOSE

1994 000404094 BRIANDA	CAS H	1.29.8-A	20250	POR: JALEO PIROSKA	SANMARTI LASERNA, JUAN JOSE
1995 000404406 CRITIC	CAS M	1.24.5-A	104750	POR: FILEO	SANMARTI LASERNA, JUAN JOSE

1996 000404884 DOUC	CAS M		POR: ROCKY VALSE (FR)	SANMARTI LASERNA, JUAN JOSE
1997 000405212 ERMINIA	CAS H	<u>1.20.4-A</u>	POR: SMOOTH CHARACTER (USA)	SANMARTI LASERNA, JUAN JOSE
1998 000405641 FAULA PRIM	CAS H		POR: SMOOTH CHARACTER (USA)	RIERA JUAN, JUAN

RAIFA TR (000202291) CAS 1988 0

Padre: JORIM ASSA (FR) 1.19,5-A por COTENTIN (FR) 1.17,0 y TARASSA (FR) 1.23
 Madre: VISY BIRD O por DIOR (DEN) 1.22,7 y MARINERA 1.36,4-H

CRIADOR: OLIVAR CANET , GABRIEL DE

1998 000405964 FABULOSA SEBA	ALA H		POR: QUERER BARBES (FR)	CAPD ALZAMORA, BARTOLOME
--	-------	--	-------------------------	--------------------------

RAISA HANOVER (000202273) CAS 1988 1.23,0-A

Padre: GLASNÝ HANOVER (SU) 1.19,9-H por APEX HANOVER. (USA) 1.15,1 y GLUKHOMAN (SU) 1.26,5
 Madre: ANDREA 1.20,3-A por TENDERLOIN (USA) 1.18,5 y SELENA (DEN) O

CRIADOR: OSTROVSKY PEREIRA , MARIA

1996 000405020 DAP CM	CAS M		POR: TAP DANCE KID (USA)	RIERA SALAS, MIGUEL
1998 000405735 FLAVIA ALARO C.M.	CAS H		POR: ROI DES LANDES (FR)	RIERA SALAS, MIGUEL
2000 000406464 HERMOSURA	CAS H		POR: VAGABOND KING (FR)	RIERA SALAS, MIGUEL

RAISSA PIROSKA (000202276) CAS 1988 1.17,5-A

Padre: TROTGING B (DEN) 1.16,2-A por FROSTY HANOVER (USA) 1.14,5 y DORTE DOMAS (DEN) 1.28,0
 Madre: HOLA PIROSKA 1.21,7-H por SURGY HANOVER (USA) 1.17,4-A y ANN JAEGBERG (DEN) 1.25,6-A

CRIADOR: MOREY BOSCH , GUILLERMO

1993 000403457 AISCHA LABOU	CAS H	<u>1.21.1-A</u>	413595	POR: KEYSTONE BENGAL(USA)	CANALS COLL, MARTI
1996 000404966 DAYTRIPPER LABOU	CAS M	1.26.0-A	23500	POR: MEADOWBRANCH ELMO (USA)	CANALS COLL, MARTI
1997 000405401 EOSCO LABOU	CAS M	<u>1.19.5-A</u>	55000	POR: UNDER WAY (FR)	CANALS COLL, MARTI
1998 000405742 FANCY LABOU	NEG H	<u>1.21.5-A</u>		POR: TAP DANCE KID (USA)	CANALS COLL, MARTI
2000 000406398 HERBA DOLÇA	CAS H			POR: TANKAISER (FR)	CANALS COLL, MARTI

RAIXA (000202345) CAS 1988 1.23,1-A

Padre: KIANG (FR) 1.20,0-H por COTENTIN (FR) 1.17,0 y VALIETTA (FR) 1.24
 Madre: MIRELLA DE SUCE (FR) 1.20,0-A por DISCRET AMOUR (FR) 1.17,9 y DOMIRELLA (FR) 1.25

CRIADOR: GUAL DE TORRELLA LE-SENNE , JUAN

1995 000404614 CUCA DE TORRELLA	CAS H	1.26.8-A	33000	POR: KEYSTONE BENGAL(USA)	GUAL DE TORRELLA LE-SENNE, JUAN
1999 000406325 GOLFO DE TORRELLA	CAS H			POR: SILIANO (FR)	GUAL DE TORRELLA LE-SENNE, JUAN

RANDI D (DEN) (000405982) CAS 1989 1.18,9

Padre: VOKAL N (DEN) 1.14,9 por PAY DIRT (USA) 1.14,8 y MENORCA 1.23
 Madre: DIMPISH (DEN) por IMPISH NOBILITY (USA) O y KOM HIPPOS (DEN)

CRIADOR: Nacida en DINAMARCA

1999 000406196 GARON D GLEAM	CAS M			POR: THAT'S A GLEAM (USA)	SOLER BARRERA, JUAN
2000 000406534 HELFI DSP	CAS H			POR: VIDOCQ DU PLESSIS(FR)	SOLER BARRERA, JUAN

RASCARCHITA SAV (000202263) CAS 1988 0

Padre: SAVERO (HOL) 1.18,5-A por HERES 1.20,2 y HELENE 1.39,2
 Madre: ESCARCHA TWIST 1.30,2-A por TWIST S (FR) 1.22,7-H y SARA MONTIEL O

CRIADOR: GARDES PONS , DAMIAN GUILLERM

1993 000403735	ATLANTA HIGH	CAS H	1.23,8-A	79688	POR: QUICK HIGH (FR)	GALMES, HERMANAS
1996 000404937	DESTIND W	CAS M	1.26,5-A	9600	POR: JEPPE W (DEN)	ALLES PONS, JUAN ANTONIO
1997 000405456	ESPINETE W	CAS M	<u>1.21,7-A</u>	97250	POR: JEPPE W (DEN)	ALLES CANET, FRANCISCO
1998 000405908	FORMAL B.R.	CAS M			POR: JEPPE W (DEN)	BASSA ORDINAS, JUAN
1999 000406297	GRECO HANOVER	CAS M			POR: MERSANT HANOVER(USA)	BASSA ORDINAS, JUAN
2000 000406661	HURACANADA MS	CAS H			POR: VILLAGE HANOVER (USA)	MAIRATA SOCIAS, MIGUEL

RATA ZALEA (000202404) CAS 1988 1.29,2-A

Padre: IQUELON (FR) 1.19,8-H por BELLOUET (FR) 1.17,8 y VIRGULE G (FR) 1.23

Madre: ZALEA O por JASMIN DU PONT (FR) 1.21,6 y LETONIA (I.T.I.) 1.33,5-H

CRIADOR: FLAQUER TARRASA , PEDRO

1994 000404048	BEDUI DU GATINES	ALA M	1.37,1-A		POR: PHOCAS DU GATINES(FR)	LLULL JOAN, GUILLERMO
1996 000405067	DEPANXA	ALA H			POR: SPEED ATOUT (FR)	LLULL JOAN, GUILLERMO
1997 000405493	ELLIOT DIVERSION	CAS M			POR: CREATEADIVERSION(USA)	NAVARRO GOMEZ, JUANA MARIA

RATATA (DEN) (000405598) CAS 1989 1.16,1

Padre: SHANE T HANOVER (USA) por FLORIDA PRO (USA) 1.11,5 y SUPERLOU 1.12,8

Madre: HAIFA N (DEN) por VOKAL N (DEN) 1.14,9 y KARINA BELL (DEN)

CRIADOR: Nacida en DINAMARCA

1999 000406218	GALL DE BREGA	NEG M			POR: AMBASSADOR FORTUNA (USA)	JUAN MADAL, CATALINA
--------------------------	---------------	-------	--	--	-------------------------------	----------------------

REALITE DE BARON(FR) (000402940) CAS 1983 1.22 -H

Padre: KIBOUTZ (FR) 1.20,5 por CHAMBON P (FR) 1.20 y D'OU EST ELLE O

Madre: BUE (FR) O por FORATOR (FR) 1.25 y REDOWA III O

CRIADOR: Nacida en FRANCIA

1992 000403432	VENERA DE SASU	CAS H	0		POR: UMIKO DE LARRE (FR)	SUREDA POCOVI, JUAN
1994 000404212	BARON DE SASU	NEG M	<u>1.20,4-A</u>	1004084	POR: SARKIS (FR)	SALLEINS JUAN, SEBASTIANA
1996 000404876	DEDALO DE SASU	CAS M	<u>1.20,8-A</u>	344716	POR: TRAIN WAY (SWE)	SUREDA POCOVI, JUAN
1997 000405260	ELISIO DE SASU	CAS M	<u>1.19,3-A</u>		POR: TRAIN WAY (SWE)	SUREDA POCOVI, JUAN
1998 000405786	FENIX DE LADIL	CAS M			POR: UNIVERS DE MESLAY(FR)	SALLEINS JUAN, SEBASTIANA
1999 000406080	GALAN DE SASU	CAS M			POR: PARVALLON	SUREDA POCOVI, JUAN
2000 000406512	HOLA DE SASU	CAS H			POR: THAT'S A GLEAM (USA)	SUREDA POCOVI, JUAN

REBECA G (000202306) CAS 1988 1.24,4-A

Padre: KIANG (FR) 1.20,0-H por COTENTIN (FR) 1.17,0 y VALIETTA (FR) 1.24

Madre: FINURA 1.28,0-H por GALANT DE RETZ (FR) 1.20,2 y VERA S.M. 1.38,2-A

CRIADOR: GUAL DE TORRELLA LE-SENNE , JUAN

1996 000404837	DUCCSON	CAS M			POR: SLOGAN (GER)	POCOVI FIOL, BALTASAR
1997 000405245	EMIR PLL	CAS M			POR: VASCO DE TARTIFUME (FR)	POCOVI FIOL, BALTASAR

REBECCA SEGUINEL (FR) (000405504) CAS 1983

Padre: CHARDONNET II (FR) 1.30 por QUERIDO II (FR) 1.17,6 y GELINOTTE 1.16

Madre: FEE DE CHOLET (FR) O por RUY BLAS IV (FR) 1.18,6 y USTELLE D'AX (FR) O

CRIADOR: Nacida en FRANCIA

1992 000405152	ELHINA SEGUINEL (FR)	CAS H	0	POR: KEP1 VERT (FR)	FALTO DE ANTECEDENTES.
1997 000405522	ELGA BRETON GF	CAS H		POR: TRESOR BRETON (FR)	GARAU ROSSELLO, ANTONIO
1998 000405638	FRES DIGNE	CAS M		POR: TRES DIGNE (FR)	GARAU ROSSELLO, ANTONIO
1999 000406275	GABALLINA GF	CAS H		POR: CHARLIE PASSION (FR)	GARAU ROSSELLO, ANTONIO
2000 000406607	HULI	CAS M		POR: TRESOR BRETON (FR)	GARAU ROSSELLO, ANTONIO

REBONA (000202395) CAS 1988 1.31,8-A

Padre: LABRADOR DE THOURY (FR) 1.19,2-H por CANINO (FR) 1.17,1 y DEUTZIA (FR) 1.24
Madre: DAMA AUGUSTA 1.23,8-H por AUGUST WORTHY (DEN) 1.22,3 y FLICKA 1.27,9-H

CRIADOR: FERRER ALZAMORA, JOSE

1994 000404041	BRAILY	CAS H	0	POR: OK DU GANEP (FR)	JUAN MARQUET, ANTONIO
1995 000404489	COCKRAN	ALA H	1.29,1-A 84720	POR: QUASAR CELESTE (FR)	JUAN MARQUET, ANTONIO
1996 000404935	DUNCAN CRISMI	ALA M		POR: ISAK G.T. (DEN)	JUAN MARQUET, ANTONIO
1997 000405345	ENGHIEN CRISMI	CAS H	<u>1.19,0-A</u> 104800	POR: PACHA D'ARLAU (FR)	JUAN MARQUET, ANTONIO

RECIA (000202287) CAS 1988 1.52,5-H

Padre: JORIM ASSA (FR) 1.19,5-A por COTENTIN (FR) 1.17,0 y TARASSA (FR) 1.23
Madre: LIRA O por GALAGO (FR) 1.22,2-H y DIMITRIA 1.31,1-H

CRIADOR: MERCADAL SALORD, DAMASO

1994 000404254	BRUMA RECIA	CAS H	0	POR: TOWNSMAN (USA)	MONTANER PONS, MIGUEL
1995 000404707	CORCEL RECIA	ALA M		POR: DEMETRIUS SF	MONTANER PONS, MIGUEL
1996 000405035	DESEADA RECIA	ALA H		POR: DEMETRIUS SF	MONTANER PONS, MIGUEL
1998 000405816	FERIA	CAS H		POR: ACARAL DU GITE (FR)	MONTANER PONS, MIGUEL

RECUERDA TR (000202294) ALA 1988 1.25,2-A

Padre: JORIM ASSA (FR) 1.19,5-A por COTENTIN (FR) 1.17,0 y TARASSA (FR) 1.23
Madre: JALEA T.R. 1.32,5-H por FOLIGNO (FR) 1.20,8-H y ORICAPE (FR) 0

CRIADOR: OLIVAR CANET, GABRIEL DE

1992 000403237	VINCI-MOI	CAS H	1.24,7-A 196460	POR: LABRADOR DE THOURY (FR)	BENEJAM BENEJAM, JUAN
1997 000405457	ENDI W	ALA H	<u>1.21,7-H</u> 70800	POR: JEPPE W (DEN)	BENEJAM BENEJAM, JUAN
1998 000405807	FERLERA	ALA H		POR: ISAK G.T. (DEN)	BENEJAM BENEJAM, JUAN
2000 000406580	HAC TORRETA	NEG M		POR: LORD VICTORY (USA)	BENEJAM BENEJAM, JUAN

REFLEX (000202310) CAS 1988 1.41,0-A

Padre: GOMUS (FR) 1.21,4 por NOLTEN L (FR) 1.25 y QUARPOLETTE (FR) 1.23
Madre: CALA ANDREA O por AUGUST WORTHY (DEN) 1.22,3 y KALA ANDREA (DEN) 0

CRIADOR: GUAL DE TORRELLA LE-SENNE, JUAN

1993 000403622	ABDA DE TORRELLA	CAS H	<u>1.20,8-A</u> 249513	POR: KEYSTONE BENGAL (USA)	GUAL DE TORRELLA LE-SENNE, JUAN
1994 000404272	BARDA DE TORRELLA	CAS H	1.30,5-A 5000	POR: US.WAY TO PLEASE (USA)	GUAL DE TORRELLA LE-SENNE, JUAN
1995 000404613	CASBAH DE TORRELLA	CAS H		POR: KEYSTONE BENGAL (USA)	GUAL DE TORRELLA LE-SENNE, JUAN
2000 000406650	HACH DE TORRELLA	CAS H		POR: BLASON DE MAI (FR)	GUAL DE TORRELLA LE-SENNE, JUAN

REGITZE TARUP (DEN) (008801798) NEG 1989 1.16,2

Padre: SONGLORI (USA) 1.11 por FLORICAN (USA) 1.13 y AMI SONG (USA) 0
Madre: JAMAICA TARUP (DEN) por FLICKING STAR (USA) 1.16 y TELLAGRANT TARUP (DEN)

CRIADOR: Nacida en DINAMARCA

1999
000406262 GENEROSA NEG H POR: AMBASSADOR FORTUNA (USA) PUIGSERVER DURAN, PEDRO
2000
000406679 HURACAN SKIPPER CAS M POR: MOUNTAIN SKIPPER (DEN) PUIGSERVER DURAN, PEDRO

REINA CHAPEAU (000202257) CAS 1988 0

Padre: ESPOIR DE CHAPEAU (FR) 1.20,3 por JUSSIEU (FR) 1.21 y SAGESSE T O
Madre: FABIA MORA O por FABLON 1.21,7-H y EDE (FR) 1.28,3-H

CRIADOR: MARI TUR , ANTONIO

1995
000404693 CHAPEAU CAS H POR: QUETZAL D'OVILLARS (FR) MARI TUR, ANTONIO
1996
000404881 DIDA LANGAER CAS H POR: JUB LANGKJAER (DEN) RIBAS TUR, MARIA
1997
000405470 ESTA LANGKJAER CAS H POR: JUB LANGKJAER (DEN) RIBAS TUR, MARIA
1998
000405865 FLECHA LANGKJAER CAS H POR: JUB LANGKJAER (DEN) RIBAS TUR, MARIA
2000
000406669 HEROS DE JUB CAS M POR: JUB LANGKJAER (DEN) RIBAS TUR, MARIA

REINA DABLUM (000202279) CAS 1988 1.23,8-A

Padre: ELIOS DE COURCEL (FR) 1.21,0 por HALBRAN II (FR) 1.21 y UNIFLORE G (FR) O
Madre: HABEDEBLUM (FR) 1.22,6-A por REMEMBER (FR) 1.20 y QUALIFIEE L.P. 1.34

CRIADOR: CAMPOMAR SEGUI , ANTONIO

1997
000405479 EUREKA DABLUM CAS H POR: TIBURCE DES ECUS (FR) OLIVER GOMILA, COSME M I
1999
000406125 GINEBRA MARINO CAS H POR: MARINO (USA) MONSERRAT BORDOY, MIGUEL
2000
000406477 HUNDINGURIN CAS M POR: VASCO DE TARTIFUME (FR) OLIVER GOMILA, COSME M I

REINA DE SEAS (000202283) CAS 1988 1.25,0-A

Padre: MONET (DEN) 1.19,6-A por NEWPORT ORBIT (USA) 1.17,7 y SUSSIE THE GREAT (DEN) 1.24,7
Madre: HERGULLOSA 1.24,3-A por AQUILON II (FR) 1.21,6-H y ORGULLOSA B 1.22,7-H

CRIADOR: VIDAL RIGO , ANTONIO

1997
000405251 ERGULLOSA ALA H POR: TORESTAN ROYAL (FR) VIDAL RIGO, ANTONIO
1998
000405666 FANFARRON ALA M 1.26,5-A POR: FRENCH PERFECT (BE) VIDAL RIGO, ANTONIO
1999
000406100 GALOPE URBINO ALA M POR: URBINO (FR) VIDAL RIGO, ANTONIO
2000
000406469 HO FORTUNA CAS H POR: AMBASSADOR FORTUNA (USA) VIDAL RIGO, ANTONIO

REINA D'ISIGNY (000202302) CAS 1988 1.20,2-A

Padre: GAMIN D'ISIGNY (FR) 1.19,0-A por QUERONVILLE L B (FR) 1.16,5 y VILLANELLE L (FR) 1.32
Madre: SABINA II 1.24,4-H por NOGARO (FR) 1.21,3 y SABINA (I.T.I.) O

CRIADOR: SOLER MESTRE , PEDRO

1996
000404926 DAINE POULINE CAS H 1.37,6-A 4050 POR: TRISTAN (FR) RIBOT RAMIS, JAIME FCO.
1997
000405443 ESCARAMUJIX R CAS M POR: ULTRA GOD (FR) ROIG SITGES, ANTONIO

REINE KATOCHÉ (000202347) CAS 1988 1.27,2-A

Padre: TROTTING B (DEN) 1.16,2-A por FROSTY HANOVER (USA) 1.14,5 y DORTE DOMAS (DEN) 1.28,0
Madre: VOULAINES D 1.26,0-H por HORSEPOWER (DEN) 1.20,3 y MAGNOLIA 1.30,5-H

CRIADOR: REYAT FERRA , ANTONIO

1997 000405272	ESTOR M	CAS M	1.26.1-A	POR: MEADOWBRANCH ELMO (USA)	MARTORELL BURGUERA, MARIA
1998 000405653	FORMIDABLE	CAS M		POR: MEADOWBRANCH ELMO (USA)	MARTORELL BURGUERA, MARIA
2000 000406519	HOOLIGAN	CAS M		POR: FIELD JUDGE (USA)	VICH RAMOS, LUIS

REINE SAINT JEAN(FR) (000403404) CAS 1983 1.22,1-A

Padre: VALLENAY (FR) 1.22 por CARIOCA II (FR) 1.26,2 y IXIA 1.25
 Madre: HUCHE DU VERBOIS(FR) 0 por LIEVRE 0 y SIERRA NEVADA J 0

CRIADOR: Nacida en FRANCIA

1998 000405775	FLECHA HANOVER	CAS H	1.27,9-A	POR: VILLAGE HANOVER (USA)	ORFILA SINTES, ANTONIO
1999 000406168	GENERAL RECORD B	CAS M		POR: VILLAGE HANOVER (USA)	ORFILA SINTES, ANTONIO
2000 000406561	HIPSUS	CAS M		POR: LORD VICTORY (USA)	ORFILA SINTES, ANTONIO

RENTA (000202278) CAS 1988 1.29,7-H

Padre: HARCOT DES GROIX (FR) 1.19,8 por ALEXIS III (FR) 1.18 y TURLURETTE III (FR) 0
 Madre: BRENTA (SU) 1.37,6-H por TANGEYZER (SU) 1.17,5 y BALTIKA (SU) 1.27,9

CRIADOR: CAMPOMAR SEGUI, ANTONIO

1993 000403551	ADONIS ROSINYOL	CAS M	0	POR: RAVEL (FR)	JAUME FLORIT, PEDRO JUAN
1994 000404143	BANU ROSSINYOL	CAS H	0	POR: SCIPPIO (USA)	JAUME FLORIT, PEDRO JUAN
1995 000404467	COMETA ROSINYOL	CAS H	1.18,6-A 152500	POR: MERSANT HANOVER(USA)	JAUME FLORIT, PEDRO JUAN
1996 000404828	DANDY ROSSINYOL	CAS M		POR: RAVEL (FR)	JAUME FLORIT, PEDRO JUAN
1997 000405241	ECLIPSE ROSS	CAS H		POR: TORESTAN ROYAL (FR)	JAUME FLORIT, PEDRO JUAN
1999 000406264	GUTNDA	CAS H		POR: ACARAL DU GITE (FR)	MUNAR ORDINAS, JUAN
2000 000406474	HABIL MAS	CAS M		POR: MARINO (USA)	MAS MAS, GABRIEL

REPLIK (SWE) (000405620) CAS 1990

Padre: ZOOT SUIT (USA) por NEVELE PRIDE (USA) 1.11,3 y GLAD RAGS (USA)
 Madre: PIKINA N (SWE) por SPEEDY SPIN (USA) 1.13,6 y TIPS CATHRINEBERG (DEN)

CRIADOR: Nacida en SUECIA

1999 000406242	GODZILLA MARINO	CAS H		POR: MARINO (USA)	ORELL RIGO, LORENZO
--------------------------	-----------------	-------	--	-------------------	---------------------

RES DE RES (000202405) CAS 1988 1.22,2-H

Padre: GALAGO (FR) 1.22,2-H por PICARDY (FR) 1.18,4 y VALENTINA II 1.21
 Madre: HESCARLATA 1.23,9-H por FOLIGNO (FR) 1.20,8-H y VICTORIA C 0

CRIADOR: GOMILA HERNANDEZ, JOSE

1995 000404393	CASI RES	CAS H	1.22.3-A 269170	POR: QUICK HIGH (FR)	MOLL FEDELICH, MARGARITA
1998 000405671	FAIG LO QUE PUC	CAS H		POR: PACHA D'ARLAU (FR)	MOLL FEDELICH, MARGARITA
1999 000406077	GOTA DE RES	CAS H		POR: ASSOUAN (FR)	MOLL FEDELICH, MARGARITA

RIALLA (000202368) CAS 1988 0

Padre: ELIPHAR (FR) 1.20,4 por NENUPHAR V (FR) 1.22 y LENE DU SCION (FR) 0
 Madre: FLORIBUNDA (FR) 1.21,3 por PICARDY (FR) 1.18,4 y KORINNE (FR) 1.26

CRIADOR: MARTORELL CANTARELLAS, BARTOLOME

1993 000403567	ALCALA BLEU	CAS M	0	POR: JAUNE ET BLEU (FR)	MARTORELL CANTARELLAS, BARTOLOME
1994 000404164	BEN FLORIT	CAS M	0	POR: JAUNE ET BLEU (FR)	MARTORELL CANTARELLAS, BARTOLOME
1995					

000404646	CONFIT BLAU	CAS M		POR: JAUNE ET BLEU (FR)	MARTORELL CANTARELLAS, BARTOLOME
1996					
000405091	DIP BLAU	CAS M		POR: JAUNE ET BLEU (FR)	MARTORELL CANTARELLAS, BARTOLOME
1997					
000406771	ES AMOR BLAU	CAS H		POR: JAUNE ET BLEU (FR)	MARTORELL CANTARELLAS, BARTOLOME
1998					
000405869	FLORIBUNDA BLAU	CAS H		POR: JAUNE ET BLEU (FR)	MARTORELL CANTARELLAS, BARTOLOME
1999					
000406312	GRAN MUNDA	ALA H		POR: ALADIN DES ESSARTS (FR)	MARTORELL CANTARELLAS, BARTOLOME
2000					
000406702	HISHUNDA	CAS H		POR: ALADIN DES ESSARTS (FR)	MARTORELL CANTARELLAS, BARTOLOME

RICA (000202270) CAS 1988 1.23,4-A

Padre: GAMIN D'ISIGNY (FR) 1.19,0-A por QUERONVILLE L B (FR) 1.16,5 y VILLANELLE L (FR) 1.32
 Madre: FELANGINESA O por MONET (DEN) 1.19,6-A y LUCANA 1.35,9-H

CRIADOR: VENY MELIS, SEBASTIAN

2000					
000406573	HEITORN FORANA	CAS M		POR: SPEED ATOUT (FR)	CAMPANER, ANTONIO

RINCETTE (FR) (000302696) ALA 1983 1.22,7-A

Padre: ILIUS DU MONTIL (FR) 1.18 por ULIUS (FR) 1.18 y TOPAZE A (FR) 1.21
 Madre: FALLACIEUSE (FR) 1.28 por OFANTO (FR) 1.18 y URFA GRANDCHAMP O

CRIADOR: Nacida en FRANCIA

1993					
000403516	AUBI D'AMOUR	ALA M 0		POR: PLAISIR D'AMOUR (FR)	SERRA FERRER, JUAN MIGUEL
1994					
000404196	BRIOSA DE KID	CAS H 1.26,3-A	18000	POR: TAP DANCE KID (USA)	MESQUIDA ROSSELLO, MARGARITA
1997					
000405357	ENGLANTINA SM	ALA H		POR: LENOX LOBELL (USA)	MESQUIDA ROSSELLO, MARGARITA
1998					
000405867	FLORET S.M.	CAS H		POR: TRIGGER SPEED (USA)	MESQUIDA ROSSELLO, MARGARITA

RISQUE B (000202250) ALA 1988 1.22,6-A

Padre: ETCHOU (FR) 1.21,5-H por PALEO (FR) 1.19,9 y MAITETCHOU (FR) O
 Madre: AZUCENA F 1.26,0-H por GRECO (DEN) 1.22,2-A y OLGA Y 1.21,6-H

CRIADOR: BIBILONI FRAU, SEBASTIAN

1994					
000404311	BLISS B	CAS H 1.23,8-A	274622	POR: TAP DANCE KID (USA)	BIBILONI FRAU, SEBASTIAN
1996					
000404921	DARTY B	CAS M		POR: EMPIRE STAR (USA)	BIBILONI FRAU, SEBASTIAN
1997					
000405450	ECU B	CAS M		POR: TOWNSMAN (USA)	BIBILONI FRAU, SEBASTIAN

RIVALE BLONDE (FR) (000302891) ALA 1983 1.20,8-A

Padre: HATE TOI (FR) 1.18,8-A por PALEO (FR) 1.19,9 y USMIA 1.26
 Madre: GRANDE BLONDE (FR) 1.21 por PRINCE DES VEYS (FR) 1.19 y GORGONE O

CRIADOR: Nacida en FRANCIA

1994					
000404151	BELLINA	CAS H 0		POR: NOME HANOVER (USA)	ORTEGA REINA, GUILLERMO
1995					
000404576	CAMACHO	CAS M 1.27,1-A	22000	POR: TOWNSMAN (USA)	ORTEGA REINA, GUILLERMO
1996					
000405004	DEMARTET	CAS M		POR: CREATEADIVERSION(USA)	ORTEGA REINA, GUILLERMO
1998					
000405750	FANI BOWL	CAS H 1.23,3-A		POR: THAT'S A GLEAM (USA)	ORTEGA REINA, GUILLERMO
1999					
000406250	GLEAM BOWL	ALA H		POR: THAT'S A GLEAM (USA)	ORTEGA REINA, GUILLERMO

ROBINSONA (000202390) CAS 1988 1.22,6-A

Padre: LABRADOR DE THOURY (FR) 1.19,2-H por CANINO (FR) 1.17,1 y DEUTZIA (FR) 1.24
 Madre: TURISTA FOX O por VESTJYDEN (DEN) 1.22,3 y LORENA FOX 1.35,9-H

CRIADOR: ROSSELLO VENY, RAMON

1997					
000405591	ESMA	CAS H		POR: QUITO DES NOELS (FR)	ADROVER BAUZA, ROSA

ROGELIA (000202359) CAS 1988 0

Padre: ELIPHAR (FR) 1.20,4 por NENUPHAR V (FR) 1.22 y LENE DU SCION (FR) 0

Madre: UNA SON LLECH 1.38,7-H por DIOR (DEN) 1.22,7 y ZANDA (I.T.I.) 1.32,0-H

CRIADOR: MARTORELL CANTARELLAS, BARTOLOME

1994 000404175 BEN NORI	CAS M 0	POR: NORI DES ETANGS (FR)	MARTORELL CANTARELLAS, BARTOLOME
2000 000406698 HOURVARI	CAS M	POR: ALADIN DES ESSARTS (FR)	MARTORELL CANTARELLAS, BARTOLOME

ROMA D'ISIGNY (000202382) TOR 1988 1.26,0-A

Padre: GAMIN D'ISIGNY (FR) 1.19,0-A por QUERONVILLE L B (FR) 1.16,5 y VILLANELLE L (FR) 1.32

Madre: FUMEROLLE (FR) 1.22,3-A por PORTE BONHEUR III (FR) 1.21,9 y UNE BELLE D'ORGE 0

CRIADOR: BORDOY ADROVER, JAIME

1993 000403449 AMOR D'ISIGNY	TOR M 1.23,1-A	134200	POR: HYATT (DEN)	DURAN GAYA, MIGUEL
1994 000404228 BODY GRANDCHAMP	TOR M 0		POR: TAP DANCE KID (USA)	DURAN GAYA, MIGUEL
1995 000404512 CAPRICHE	TOR M 1.23,6-A	153825	POR: LENOX LOBELL (USA)	SORELL SALVA, ANTONIO
1996 000404910 DUNA GRANDCHAMP	TOR H <u>1.22,3-A</u>	107750	POR: HYATT (DEN)	DURAN GAYA, MIGUEL
1997 000405420 ELISA TOWNSMAN	CAS H 1.23,4-A		POR: TOWNSMAN (USA)	SORELL SALVA, ANTONIO
1998 000405676 FREDIA GRANDCHAMP	ALA H		POR: LENOX LOBELL (USA)	DURAN GAYA, MIGUEL
1999 000406244 GAMINA D'ISIGNY	ALA H		POR: BOL D'AIR (FR)	SORELL SALVA, ANTONIO
2000 000406443 HEVIA GRANDCHAMP	TOR H		POR: BAMBI CLASSIQUE (FR)	DURAN GAYA, MIGUEL

ROMEC BIRD (000202369) CAS 1988 1.24,3-A

Padre: SLOGAN (GER) 1.18,1-A por KEYSTONE HILLIARD (USA) 1.14,6 y RESIDENZ (GER) 1.21,3

Madre: ZARINA HANOVER SM 1.24,0-A por NOGARO (FR) 1.21,3 y M.ITU 1.25,0-H

CRIADOR: CUADRA PORTELL-VICH,

1998 000405780 FRUIT BIRD	CAS H	POR: ARGENT ET OR (FR)	CUADRA PORTELL-VICH,
2000 000406635 HURACA BIRD	CAS H	POR: BEST FOR FUN (FR)	CUADRA PORTELL-VICH,

ROMY FRENE (FR) (000302821) CAS 1983 1.22,6-A

Padre: CLEVELAND (FR) 1.19,7 por NIKY DES ETANGS (FR) 1.19 y QUEENSLAND (FR) 1.22

Madre: JOIE PRINTANIERE(FR) 0 por AMBOHIBE (FR) 1.17 y DRAGEE ROSE 0

CRIADOR: Nacida en FRANCIA

1993 000403681 ATENEA FRENE	CAS H <u>1.21,1-A</u>	211410	POR: MERSANT HANOVER(USA)	CUADRA ALORDA,
1994 000404290 BOY FRENE	CAS M 0		POR: MERSANT HANOVER(USA)	CUADRA ALORDA,
1995 000404589 CLINTON FRENE	CAS M <u>1.20,8-A</u>	173775	POR: MERSANT HANOVER(USA)	CUADRA ALORDA,
1996 000405054 DAKOTA FRENE	CAS H		POR: RONSARD DU LOIR (FR)	CUADRA ALORDA,
1997 000405465 EXOTIC FRENE	CAS H <u>1.19,5-A</u>		POR: MERSANT HANOVER(USA)	CUADRA ALORDA,
1998 000405682 FASHION FRENE	ALA H		POR: TRISTAN (FR)	CUADRA ALORDA,
1999 000406120 GALAXY FRENE	CAS H		POR: TRISTAN (FR)	CUADRA ALORDA,
2000 000406487 HILTON FRENE	CAS M		POR: MERSANT HANOVER(USA)	CUADRA ALORDA,

RONJA SCHEFF (DEN) (000405196) CAS 1989

Padre: BUCKFINDER (USA) 1.11,6 por SUPER BOWL (USA) 1.12,3 y NUTMEG LOBELL 1.17,8

Madre: A T'S LYNN (USA) por SELF CONFIDENT 1.13.1 y HAYLEY HANOVER 1.23.3

CRIADOR: Nacida en DINAMARCA

1997 000405502	ESPASA D'ARC	CAS H	1.24,4-A	POR: VICTOR VICTOR (USA)	AMOROS PASCUAL, MIGUEL
1998 000405741	FIBLO D'ARC	CAS M		POR: FIELD JUDGE (USA)	PASCUAL AMOROS, MIGUEL
1999 000406340	GENETA D'ARC	NEG H		POR: TAP DANCE KID (USA)	PASCUAL AMOROS, MIGUEL
2000 000406461	HIPOCAMP D'ARC	CAS M		POR: REAL MCCOY (SWE)	ESPASA D'ARC S.L.,

RONNY DOS (000202375) CAS 1988 1.26,3-A

Padre: GLASNY HANOVER (SU) 1.19,9-H por APEX HANOVER. (USA) 1.15,1 y GLUKHOMAN (SU) 1.26,5
Madre: OLGA Y 1.21,6-H por CHANG OSTERLOKKE (DEN) 1.18,8 y ILDFLUEN (DEN) 0

CRIADOR: PERELLO SERVERA , ANTONIO

1994 000404294	BOAEDIL HANOVER	CAS M	1.21,6-A	156160	POR: KEYSTONE BENGAL(USA)	MIR BENNASAR, PEDRO
1996 000404782	DAMA VELOC	CAS H			POR: FIELD JUDGE (USA)	MIR BENNASAR, PEDRO
1997 000405565	EADOWBRANCH	CAS M			POR: MEADOWBRANCH ELMO (USA)	PALOMINO ARJONA, JUAN
1998 000405826	FRICK	CAS M			POR: MEADOWBRANCH ELMO (USA)	PUIGSERVER SEBASTIA, FELIPE
1999 000406192	GEYSA	CAS H			POR: TANKAISER (FR)	PUIGSERVER SEBASTIA, FELIPE

ROSE PINK (000202312) CAS 1988 0

Padre: GOMUS (FR) 1.21,4 por NOLTEN L (FR) 1.25 y QUARPOLETTE (FR) 1.23
Madre: QUETA Y 1.27,0-A por NOTABLE (FR) 1.21,9 y SIRIA (I.T.I.) 1.26,5-H

CRIADOR: GUAL DE TORRELLA LE-SENNE , JUAN

1995 000404601	COR DE TORRELLA	CAS H			POR: KEYSTONE BENGAL(USA)	GUAL DE TORRELLA LE-SENNE, JUAN
1996 000404976	DRAC DE TORRELLA	CAS M	1.25,1-A		POR: KEYSTONE BENGAL(USA)	GUAL DE TORRELLA LE-SENNE, JUAN
1998 000405906	FREY DE TORRELLA	CAS M			POR: KEYSTONE BENGAL(USA)	GUAL DE TORRELLA LE-SENNE, JUAN

ROSSA (000202307) NEG 1988 0

Padre: GOMUS (FR) 1.21,4 por NOLTEN L (FR) 1.25 y QUARPOLETTE (FR) 1.23
Madre: ETRUSCA 1.37,7-A por ELIDO (FR) 1.19,2-H y ANDREA F 1.25,6-A

CRIADOR: GUAL DE TORRELLA LE-SENNE , JUAN

1994 000404268	BREA DE TORRELLA	CAS H	1.22,0-A	443842	POR: KEYSTONE BENGAL(USA)	GUAL DE TORRELLA LE-SENNE, JUAN
1995 000404607	CAID DE TORRELLA	CAS M			POR: POLO DE BELLEVUE(FR)	GUAL DE TORRELLA LE-SENNE, JUAN
1997 000405532	EBOLA DE TORRELLA	CAS H			POR: UNDER WAY (FR)	GUAL DE TORRELLA LE-SENNE, JUAN
1999 000406322	GALL DE TORRELLA	NEG M			POR: BLASON DE MAI (FR)	GUAL DE TORRELLA LE-SENNE, JUAN
2000 000406644	HELI DE TORRELLA	CAS H			POR: TILLEUL (FR)	GUAL DE TORRELLA LE-SENNE, JUAN

ROSSELLA (000202268) CAS 1988 1.25,5-A

Padre: IQUELON (FR) 1.19,8-H por BELLOUET (FR) 1.17,8 y VIRGULE G (FR) 1.23
Madre: PERLINA 1.27,4-H por ORNIFLE (FR) 1.21,7 y DEFENSORA 1.37,8-H

CRIADOR: MUNAR GALMES , JAIME

1995 000404703	COM VOS	ALA M			POR: QUITO DES NOELS (FR)	GELABERT MOREY, JUAN
1997 000405372	ENATJA	CAS H			POR: TRIGGER SPEED (USA)	GELABERT MOREY, JUAN

ROSSPELL F (000202355) CAS 1988 1.24,5-A

Padre: FILEO 1.20,1-A por EQUILEO (FR) 1.13 y HELIOPHILE (FR) 1.20,2-A
Madre: KERGALL (FR) 1.18,9-H por NEYJA (FR) 1.18,9 y DONA FRANCESCA 0

CRIADOR: FERRER FIOL , MATEO

1996 000405080	DINERO FACIL F	ALA M	1.25,7-A	37050	POR: TRISTAN (FR)	FERRER FIOL, MATEO
1998 000405847	FALVER F	CAS M			POR: SPEED ATOUT (FR)	FERRER FIOL, MATEO
1999 000406205	GINEBRO F	ALA M			POR: SPEED ATOUT (FR)	FERRER FIOL, MATEO

ROXETTE (DEN) (000405510) CAS 1989

Padre: HICKORY ALMAHURTS (USA) 1.12,7 por NEVELE PRIDE (USA) 1.11,3 y HILLARY ALMAHURST O
Madre: CANNE NEERGARD (DEN) por JASON HANOVER (USA) 1.17,8 y OLETTA (DEN)

CRIADOR: Nacida en DINAMARCA

1998 000405796	FLOWER MAGIC	CAS H			POR: MEADOWBRANCH ELMO (USA)	CRUELLAS MAS, GASPAR
1999 000406136	GALAN DE JACKET	CAS M			POR: BLUEJACKET (FR)	CRUELLAS MAS, GASPAR

RUBITA ROYAL (000202400) ALA 1988 1.24,5-A

Padre: HILDANGO (FR) 1.19,6-A por FANDANGO. (FR) 1.20,7 y OLYMPIADE II (FR) 1.19,5
Madre: RUBIALES 1.22,6-H por NECTRIA (FR) 1.24,1-H y GILA 1.50,0-H

CRIADOR: SEBASTIA SALVA , PONCIO

1995 000404662	CAPRI DANCE	CAS M	<u>1.21,4-A</u>	136200	POR: TAP DANCE KID (USA)	CUADROS PEREZ, JUAN M
1996 000404964	DIVINE ACCION	CAS H	<u>1.21,0-A</u>	35750	POR: MEADOWBRANCH ELMO (USA)	CUADROS PEREZ, JUAN M
1998 000405849	FURIA D'ENTAP	CAS M	<u>1.21,4-A</u>		POR: TAP DANCE KID (USA)	MARTINEZ AGUILAR, JUAN
1999 000406122	GENIAL LOBELL	ALA M			POR: SCOTTY LOBELL (USA)	CUADROS PEREZ, JUAN M

RUDDY SF (000202340) CAS 1988 0

Padre: HURACAN QUITO 1.20,9-H por GIATO (FR) 1.18,7-H y SABINA II 1.24,4-H
Madre: DALILA SF 1.21,8-A por OSCAR C II (FR) 1.23,1-H y JAMINOSA 1.25,1-A

CRIADOR: ADROVER SAGRERA , MIGUEL

1996 000404806	DIABOLO MB	ALA M	<u>1.17,8-A</u>	857917	POR: TRISTAN (FR)	SANSO FERRAGUT, GABRIEL
1997 000405580	E DE TRISTAN	CAS M			POR: TRISTAN (FR)	LLOMPART PASCUAL, ANTONIO
1999 000406352	GRISENDA	CAS H			POR: MEMO HEJNSTRUP (DEN)	GUARDIOLA PASCUAL, JESUS
2000 000406708	HABEAS CAUSA	CAS H			POR: VAGABOND KING (FR)	SALLERAS TERRASA, CUADRA

RUDY DE SPAIN R (000202269) CAS 1988 1.31,6-A

Padre: LUBERIAN (FR) 1.19,3-H por NIKY DES ETANGS (FR) 1.19 y TUBEREUSE II (FR) 1.20
Madre: FILLE DE FRANCE (FR) 1.19,7-A por FUCHSIA VII (FR) 1.20,4 y URGANDE D'ORGE (FR) 1.22

CRIADOR: RIERA RIERA , ANTONIO

1995 000404538	CIPPIO	CAS M			POR: SCIPPPIO (USA)	FEMENIAS PASCUAL, BARTOLOME
2000 000406422	HERACLITO SPEED	CAS M			POR: TRIGGER SPEED (USA)	SANCHEZ CAÑADAS, ALESSIA

RUMBA (000202321) CAS 1988 1.22,3-H

Padre: LABRADOR DE THOURY (FR) 1.19,2-H por CANINO (FR) 1.17,1 y DEUTZIA (FR) 1.24
Madre: UNITA 1.21,0-A por TRIANON B (FR) 1.21 y PORTUGUESA 1.39,2-A

CRIADOR: TOUS LLANERAS , ANTONIO

1994 000404126	BRUNE D'ETOILE	ALA H	0		POR: ROSCOE (FR)	SUÑER DURAN, ANTONIO
1996 000404919	DERBI DETOILE	CAS M	<u>1.20,0-A</u>	112119	POR: TRISTAN (FR)	SUÑER DURAN, ANTONIO
1997 000405326	EMBUT	CAS M	<u>1.22,3-A</u>	28125	POR: CREATEADIVERSION(USA)	OLIVER CALDENTEY, AMADORA

1998
000405917 FANTALIRON
2000
000406479 HACHE SIS

ALA H
CAS M

POR: THAT'S A GLEAM (USA)
POR: TRISTAN (FR)

OLIVER CALDENTEY, AMADORA
OLIVER CALDENTEY, AMADORA

RUMBOSA 1 (000202360) CAS 1988 0

Padre: ELIPHAR (FR) 1.20,4 por NENUPHAR V (FR) 1.22 y LENE DU SCION (FR) 0

Madre: ES LUJOSA 0 por RODEO C (FR) 1.19,9 y UTA DIOR 0

CRIADOR: MARTORELL CANTARELLAS, BARTOLOME

1993
000403565 ALASKA BLEU

CAS H 0

POR: JAUNE ET BLEU (FR)

MARTORELL CANTARELLAS, BARTOLOME

1995
000404639 CARAMBA BLAU

CAS H

POR: JAUNE ET BLEU (FR)

MARTORELL CANTARELLAS, BARTOLOME

1998
000405870 FUMBOSA BLAU

CAS H

POR: JAUNE ET BLEU (FR)

MARTORELL CANTARELLAS, BARTOLOME

1999
000406320 GRAN ALADIN

ALA M

POR: ALADIN DES ESSARTS (FR)

MARTORELL CANTARELLAS, BARTOLOME

SA VOSTRA VX (000302484) ALA 1989 0

Padre: LABRADOR DE THOURY (FR) 1.19,2-H por CANINO (FR) 1.17,1 y DEUTZIA (FR) 1.24

Madre: PATT G 0 por JASMIN DU PONT (FR) 1.21,6 y DIN DIN M (I.T.I.) 1.27,8-H

CRIADOR: VAQUER SUREDA, ANTONIO

1994
000404266 BENVISTA JP

CAS H 1.20,2-A 749689

POR: BARCLAY SQUARE (USA)

PASCUAL AMOROS, HERMANOS

1996
000404805 DIN JUDGE HP

CAS H

POR: FIELD JUDGE (USA)

PASCUAL AMOROS, HERMANOS

1997
000405227 ESPAVILAT HP

CAS M 1.26,6-A

POR: FIELD JUDGE (USA)

PASCUAL AMOROS, HERMANOS

1998
000405648 FOSCA J.P.

CAS H

POR: FIELD JUDGE (USA)

PASCUAL AMOROS, HERMANOS

2000
000406439 HEREU STAR'S

CAS M

POR: ATHOS DES BREGERES (FR)

TOUS LLANERAS, ANTONIO

SADE GRANDCHAMP (000302520) CAS 1989 1.27,6-A

Padre: SLOGAN (GER) 1.18,1-A por KEYSTONE HILLIARD (USA) 1.14,6 y RESIDENZ (GER) 1.21,3

Madre: JAURILLE (FR) 1.20,0-H por QUEYJA (FR) 1.20,0 y AURORE MABON (FR) 1.27

CRIADOR: DURAN GAYA, MIGUEL

1995
000404673 CAPRI BIRD

CAS H

POR: QUENTIN DE BREUILH (FR)

CUADRA PORTELL-VICH,

1996
000405006 DIGNE BIRD

CAS H 1.24,2-A 32850

POR: EMPIRE STAR (USA)

CUADRA PORTELL-VICH,

1997
000405302 ELEGANT BIRD

CAS M

POR: VAU VENT (FR)

CUADRA PORTELL-VICH,

1999
000406256 GITAN BIRD

CAS M

POR: HOGAN LOBELL (USA)

CUADRA PORTELL-VICH,

2000
000406637 HEXKI BIRD

CAS M

POR: BEST FOR FUN (FR)

CUADRA PORTELL-VICH,

SADY-SX (000302472) CAS 1989 1.30,0-A

Padre: SLOGAN (GER) 1.18,1-A por KEYSTONE HILLIARD (USA) 1.14,6 y RESIDENZ (GER) 1.21,3

Madre: INFANTE FRANÇAISE (FR) 1.20,7-H por LURON P (FR) 1.21 y UNE FRANÇAISE (FR) 1.33

CRIADOR: ABELLAN CARBONELL, FRANCISCO

1994
000404005 BLACK EAGLE

NEG H 1.21,0-A 447409

POR: PHOCAS DU GATINES (FR)

SALOM DURAN, ANTONIO

1995
000404586 CAISA FRANCAISE

CAS H

POR: VAU VENT (FR)

MONJO BORDOY, JUAN

1996
000404959 DALIA DES PUIG

CAS H 1.21,1-A 291754

POR: BARCLAY SQUARE (USA)

MONJO BORDOY, JUAN

1997
000405491 ESQUIROL DES PUIG

CAS M

POR: TOWNSMAN (USA)

MONJO BORDOY, JUAN

1998
000405841 FRIGOLA DES PUIG

NEG H

POR: SCOTTY LOBELL (USA)

MONJO BORDOY, JUAN

2000
000406736 HALIGARI SADI AC

CAS H

POR: ACARAL DU GITE (FR)

VICENS BALLESTER, NICOLAS

SAGINE (FR) (000404339) CAS 1984 1.20,2

Padre: ERSIN (FR) 1.19 por TORONTO II (FR) 1.19,2 y OPELKA (FR) 1.25

Madre: IZALIDA (FR) 1.22 por REZA GRANDCHAMP (FR) 1.18 y OLIDA (FR) 1.27

CRIADOR: Nacida en FRANCIA

1995 000404625 CUBINA DOS	CAS H	POR: TIBURCE DES ECUS(FR)	SOREL FERRER, BARTOLOME
1998 000405857 FRANCESILLA	NEG H	POR: RECITAL DE VANDEL(FR)	SOREL FERRER, BARTOLOME

S'AIXA F (000302639) CAS 1989 1.28,8-A

Padre: SLOGAN (GER) 1.18,1-A por KEYSTONE HILLIARD (USA) 1.14,6 y RESIDENZ (GER) 1.21,3

Madre: ANNETTE DYHRBERG(DEN) 1.19,0-A por MISTY SENATOR (DEN) 1.18,4-A y DEA LLOYD (DEN) 1.20,0-A

CRIADOR: FERRER FIOL, MATEO

1996 000405079 DAIXA F	CAS H	<u>1.20,8-A</u> 234400	POR: CREATEADIVERSION(USA)	FERRER FIOL, MATEO
1997 000405385 EVA F	ALA H	1.23,3-A	POR: ULTRA GOD (FR)	FERRER FIOL, MATEO
2000 000406642 HAJIBA F	CAS H		POR: UKER D'ATOUT	FERRER FIOL, MATEO

SAMARA J M (000302469) CAS 1989 1.27,7-H

Padre: NAPOLITAIN (FR) 1.20,6-H por FLORESTAN (USA) 1.15 y FAUVILLE (FR) 1.21

Madre: REINA II 1.26,8-A por HOURVARI (FR) 1.22,1 y GINESTA (I.T.I.) 0

CRIADOR: PUIGSERVER FERNANDEZ, MAGDALENA

1995 000404689 COLMENA	CAS H	POR: PLUVIOSE (FR)	ROIG LLULL, ANTONIO
1997 000405381 ERIDITA TR	CAS H	POR: OKO ROUX (FR)	ROIG LLULL, ANTONIO

SAME LEONE (000302545) ALA 1989 1.20,8-A

Padre: HARICOT DES GROIX (FR) 1.19,8 por ALEXIS III (FR) 1.18 y TURLURETTE III (FR) 0

Madre: ZORAIDA D'OR O por ECU D'OR D (FR) 1.24,8 y ZORAYDA (I.T.I.) 1.29,0-H

CRIADOR: RIUTORT QUETGLAS, MIGUEL

2000 000406457 HEAT VX	NEG H	POR: CORRIE KORT (GER)	VAQUER SUREDA, ANTONIO
----------------------------------	-------	------------------------	------------------------

SAMMY-JOU SF (000302565) ALA 1989 1.27,7-A

Padre: GALANT DE RETZ (FR) 1.20,2 por URA (FR) 1.18,5 y ALTESSE DE RETZ (FR) 1.21

Madre: MISS DE BROUTAIL(FR) 1.20,9-A por TITUS GRANDCHAMP(FR) 1.31 y ECLIPSE DU PONT (FR) 0

CRIADOR: GRIMALT OLIVER, MIGUEL

1997 000405570 EXCITING BAEK	ALA H	1.23,0-A	POR: HANSA STENSBAEK(DEN)	ROCA JUAN, GABRIEL
--	-------	----------	---------------------------	--------------------

SANDRA CAT (000302614) CAS 1989 1.21,6-A

Padre: NAPOLITAIN (FR) 1.20,6-H por FLORESTAN (USA) 1.15 y FAUVILLE (FR) 1.21

Madre: CATERINA S.M. 1.29,0-H por ANETO (FR) 1.19,0 y LUCANA 1.35,9-H

CRIADOR: GOMIS FERRER, MIGUEL

1998 000405839 FIDJI CAT	CAS H	POR: VOLO TOURBILLON (FR)	GOMILA ALEMANY, JAUME
2000 000406631 HUMPHREY CAT	CAS M	POR: EMPIRE STAR (USA)	GOMILA ALEMANY, JAUME

SANDY GS (000302623) CAS 1989 1.23,4-H

Padre: ETCHOU (FR) 1.21,5-H por PALEO (FR) 1.19,9 y MAITETCHOU (FR) 0

Madre: EGARA GS 1.33,1-H por ANETO (FR) 1.19,0 y ROSITTA NT (DEN) 1.22,5-H

CRIADOR: GARCIAS MAS, TOMAS

1995 000404658 CRISTAL GS	CAS H	1.25,1-A 34450	POR: TAP DANCE KID (USA)	GARCIAS MAS, TOMAS
-------------------------------------	-------	----------------	--------------------------	--------------------

1996 000404994 DE SANDY GS	CAS H	<u>1.20,0-A</u>	177350	POR: FIELD JUDGE (USA)	GARCIAS MAS, TOMAS
1997 000405417 EDEM FIELD GS	CAS H	1.25,0-A		POR: FIELD JUDGE (USA)	GARCIAS MAS, TOMAS
1998 000405877 FANTASTIC G.S.	CAS M			POR: TAP DANCE KID (USA)	GARCIAS MAS, TOMAS
1999 000406285 GALEON GS	CAS M			POR: FIELD JUDGE (USA)	GARCIAS MAS, TOMAS
2000 000406684 HANSDON BOY GS	CAS M			POR: FIELD JUDGE (USA)	GARCIAS MAS, TOMAS

SANTA (000302598) ALA 1989 0

Padre: FILEO 1.20,1-A por EQUILEO (FR) 1.13 y HELIOPHILE (FR) 1.20,2-A
Madre: LLAMBRA K.A. 0 por GRAND HARD (FR) 1.19,5-H y NEVADA 1.23,9-H

CRIADOR: FRAU SERRA, VICTOR

1994 000404031 BEWICHING FORD	CAS M	1.30,0-H	24519	POR: TOWNSMAN (USA)	FUSTER PETRUS, JOE
1995 000404409 CALI CLEVILLE	CAS H			POR: ROCKY VALSE (FR)	JUAN OLIVER, MIGUEL
1997 000405402 EFFICACE CLEVILLE	CAS M	1.24,4-A		POR: TRISTAN (FR)	JUAN OLIVER, MIGUEL
1998 000405861 FARAON PRIM	CAS M	<u>1.21,6-A</u>		POR: TRIGGER SPEED (USA)	RIERA JUAN, JUAN

SANTANA TORG (SWE) (000202443) CAS 1982 1.21,4-A

Padre: LULLWATER SONG (USA) 1.14,3 por GREAT LULLWATER 0 y TIME SONG 0
Madre: DIANA TORG (SWE) 1.21 por TORG (SU) 0 y SCOTLAND'S LADY 0

CRIADOR: Nacida en SUECIA

1991 000403089 UGANDA TORG	CAS H	<u>1.22,4-A</u>	271675	POR: POMPON DE CHENU (FR)	ADROVER BOSCANO, HERMANOS
1994 000404034 BRENDA TORG	CAS H	1.23,0-A	301971	POR: SLOGAN (GER)	ADROVER BOSCANO, HERMANOS
1995 000404476 CINTYA TORG	CAS H	<u>1.20,4-A</u>	397617	POR: FIELD JUDGE (USA)	ADROVER BOSCANO, HERMANOS
1996 000404917 DUEÑA TORG	CAS H	1.23,8-A	45150	POR: TOWNSMAN (USA)	ADROVER BOSCANO, HERMANOS
1997 000405313 EUROPA TORG	CAS H			POR: NORI DES ETANGS (FR)	ADROVER BOSCANO, HERMANOS
1999 000406009 GRISTAN TORG	CAS M			POR: TRISTAN (FR)	ADROVER BOSCANO, HERMANOS

SANVABE (000302578) ALA 1989 1.22,6-A

Padre: HABEO (FR) 1.18,3-H por PALEO (FR) 1.19,9 y PANAMA III (FR) 1.21
Madre: SILVIA B 1.29,1-H por VESTJYDEN (DEN) 1.22,3 y BRISA (I.T.I.) 1.30,9-H

CRIADOR: ORFILA SINTES, ANTONIO

1998 000405795 FANTASTIC VADO	CAS H			POR: TRESOR BRETON (FR)	MOYA PAEZ, JUAN
---	-------	--	--	-------------------------	-----------------

SARA DE COURCEL (000302476) CAS 1989 0

Padre: ELIOS DE COURCEL (FR) 1.21,0 por HALBRAN II (FR) 1.21 y UNIFLORE G (FR) 0
Madre: FATY DAY P 0 por GIATO (FR) 1.18,7-H y PANDORA 1.24,0-H

CRIADOR: JULIA RIGO, PEDRO

1994 000404098 BUSQUERET	ALA M	0		POR: UNAG (FR)	SANCHO ORELL, PEDRO
1997 000405209 EURE	CAS H			POR: NITTANY STAR (USA)	SANCHO ORELL, PEDRO

SARAH DU GITE (FR) (000202451) ALA 1984 0

Padre: STABLINSKI A L (FR) 1.21 por ATUS II (FR) 1.25 y HARLEM III (FR) 1.20
Madre: MARSEILLAISE (FR) 1.22 por DAUPHIN (FR) 1.18,9 y FULVIE 0

CRIADOR: Nacida en FRANCIA

1992 000403163 VERA DU GITE	ALA H	<u>1.19,9-H</u>	817655	POR: QUANTILEO DU HELIN (FR)	SIRER MOLL, MIGUEL
1993					

000403451 AIDA DU GITE

ALA H 1.19.7-A

449474

POR: LEVIATAN

SIRER MOLL, MIGUEL

1997

000405250 EMIR DU GITE

CAS M

POR: CREATEADIVERSION(USA)

SIRER MOLL, MIGUEL

SARITA (000302506) CAS 1989 1.24,5-A

Padre: JORIM ASSA (FR) 1.19,5-A por COTENTIN (FR) 1.17,0 y TARASSA (FR) 1.23

Madre: VIRA 1.27,9-A por OSCAR C II (FR) 1.23,1-H y NIKA PIROSKA 1.30,9-H

CRIADOR: ALOMAR FONTCUBERTA, MIGUEL

1995

000404452 COP DE MAI

CAS H 1.20.2-A

814182

POR: BARCLAY SQUARE (USA)

CUADRAS CAIXETA.

1997

000405343 EUTERPE

NEG H 1.20.3-A

88000

POR: Z-AFTERBURNER (CAN)

CUADRAS CAIXETA.

1998

000405755 FIBLO

NEG M 1.24.2-A

POR: Z-AFTERBURNER (CAN)

CUADRAS CAIXETA.

2000

000406400 HARMONIA

CAS H

POR: Z-AFTERBURNER (CAN)

CUADRAS CAIXETA.

S'ARTANERA (000302509) ALA 1989 1.28,5-A

Padre: ELIOS DE COURCEL(FR) 1.21,0 por HALBRAN II (FR) 1.21 y UNIFLORE G (FR) 0

Madre: HABANERA 0 por ECHO DU VIEUX BOIS (FR) 1.20,3 y PORTUGUESA 1.39,2-A

CRIADOR: DANUS GENOVRT, GUILLERMO

1994

000404053 BEVERLY BET

ALA H 0

POR: PLUVIOSE (FR)

LLULL LLITERAS, MONSERRAT

1996

000404852 DEMI MUR BET

CAS H 1.21.2-A

192250

POR: MEMO HEJNSTRUP (DEN)

LLULL LLITERAS, MONSERRAT

1999

000406023 GALILEO BET

ALA M

POR: MEMO HEJNSTRUP (DEN)

LLULL LLITERAS, MONSERRAT

SASHA G (DEN) (000404381) CAS 1990 1.23,0-A

Padre: MR BONES (USA) 0 por BONEFISH (USA) 1.13,5 y MIMI CO ED (USA) 0

Madre: SMUKKE LOVE (DEN) 0 por FRANCIS SENATOR (DEN) 1.21,9 y BEATRIX V.GASELH (DE 0

CRIADOR: Nacida en DINAMARCA

2000

000406639 HERENCIA BIRD

ALA H

POR: REGAL DJUHM (DEN)

CUADRA PORTELL-VICH.

SASI (000302507) ALA 1989 1.21,6-A

Padre: JORIM ASSA (FR) 1.19,5-A por COTENTIN (FR) 1.17,0 y TARASSA (FR) 1.23

Madre: FINE MORA 1.23 -A por NATHAN (DEN) 1.18,8 y FINE D (DEN) 1.44,0

CRIADOR: ALOMAR FONTCUBERTA, MIGUEL

1996

000404948 DEMELSA

CAS H 1.20.8-H

128253

POR: MEADOWBRANCH ELMO (USA)

ROTGER BELTRAN, MARIA

1998

000405824 FUEGO DE VIDAL

CAS H

POR: TAP DANCE KID (USA)

MARTINEZ GAMIZ, VIDAL

SASSY (000302522) CAS 1989 1.24,9-H

Padre: ELIOS DE COURCEL(FR) 1.21,0 por HALBRAN II (FR) 1.21 y UNIFLORE G (FR) 0

Madre: VADERA 1.27,0-A por ORNIFLE (FR) 1.21,7 y AMIGA 1.41,7-H

CRIADOR: ADROVER JUAN, MIGUEL

1998

000405785 FUEGO

CAS M

POR: SLOGAN (GER)

PUJOL ALEMANY, PEDRO JUAN

SATALIA BIRD (000302586) CAS 1989 1.24,3-A

Padre: SLOGAN (GER) 1.18,1-A por KEYSTONE HILLIARD (USA) 1.14,6 y RESIDENZ (GER) 1.21,3

Madre: ZARINA HANOVER SM 1.24,0-A por NOGARO (FR) 1.21,3 y M.ITU 1.25,0-H

CRIADOR: CUADRA PORTELL-VICH,

1996

000405008 DUC DE BIRD

CAS M 1.22.3-A

5500

POR: ASTRO CHIP (USA)

CUADRA PORTELL-VICH,

1997

000405303 ESPERIT BIRD

CAS M

POR: VAU VENT (FR)

CUADRA PORTELL-VICH.

1999
000406257 GLASSON BIRD

ALA H

POR: SCOTTY LOBELL (USA)

CUADRA PORTELL-VICH.

SATINE ZK (000302633) CAS 1989 0

Padre: JALEO PIROSKA 1.17,5-A por SURGY HANOVER (USA) 1.17,4-A y ANNETTE DYHRBERG (DEN) 1.19,0-A
Madre: FAMOSA 1.22,3-A por GRECO (DEN) 1.22,2-A y JUANITA D'OR 1.32,3-H

CRIADOR: MORANTA PERELLO, ANTONIO

1994

000404325 BIENANDANZA ZK

CAS H 0

POR: QUITO DES NOELS (FR)

MORANTA FORNES, CRISTOBAL

1997

000405892 ELMAN ZK

CAS H

POR: TOWNSMAN (USA)

MORANTA FORNES, CRISTOBAL

SAVIA (000302893) CAS 1989 1.24,7-A

Padre: HARMOL (FR) 1.20 por URIAGE IV (FR) 1.21 y TA FOLIE 0

Madre: ONGLENN CREIOMIN (FR) 0 por CARUS L (FR) 1.21 y HEG CREIOMIN (FR) 1.23

CRIADOR: GARAU ROSSELLO, ANTONIO

1995

000404419 CONFITURA VX

CAS H

POR: SCIPPPIO (USA)

VAQUER SUREDA, ANTONIO

1996

000404818 DIJORN VX

ALA H 1.26,5-A

POR: LABRADOR DE THOURY (FR)

VAQUER SUREDA, ANTONIO

1997

000405476 EARL OF SEVERIN

NEG H

POR: RECITAL DE VANDEL (FR)

VAQUER SUREDA, ANTONIO

SAYNA (000302547) CAS 1989 1.24,3-H

Padre: MON ROI D'ATOUT (FR) 1.23,0-H por SEDDOUK (FR) 1.19,0 y BEAUTE D'ATOUT (FR) 1.21

Madre: DICHOSA 0 por MONET (DEN) 1.19,6-A y ZABARINA 0

CRIADOR: GOMILA TORRES, JAIME

1999

000406121 GASIMA

CAS H

POR: VALINO (FR)

GOMILA TORRES, HERMANOS

SAYONARA (000302613) CAS 1989 1.20,8-A

Padre: KIANG (FR) 1.20,0-H por COTENTIN (FR) 1.17,0 y VALIETTA (FR) 1.24

Madre: CALA ANDREA 0 por AUGUST WORTHY (DEN) 1.22,3 y KALA ANDREA (DEN) 0

CRIADOR: GUAL DE TORRELLA LE-SENNE, JUAN

1998

000405764 FROSTY A.V.

CAS H

POR: SOM PRIM

ANGLADA VILLALONGA, JORDI

SE FORMANDEN (DEN) (000405925) CAS 1990

Padre: GRANIT BANGSBO (USA) por PAY DIRT (USA) 1.14,8 y ONITA BANGSBO (DEN)

Madre: FIBELL (DEN) por IN CONTROL (USA) 1.13,2 y SIBELL (DEN)

CRIADOR: Nacida en DINAMARCA

1998

000405926 FRIGOLA

ALA H

POR: QUELASIO (FR)

MUT PUIGROS, JUAN

SEGOLA (000302526) CAS 1989 1.21,1-A

Padre: NAPOLITAIN (FR) 1.20,6-H por FLORESTAN (USA) 1.15 y FAUVILLE (FR) 1.21

Madre: BIRMANIA UL 0 por URUS G (FR) 1.20 y LORA D'OR 1.26,3-H

CRIADOR: CAIMARI SERRA, ANTONIO

1999

000406084 GOLA D'OR

CAS H

POR: URBINO (FR)

CAIMARI SERRA, ANTONIO

2000

000406428 HADA D'OR

CAS H

POR: FIELD JUDGE (USA)

CAIMARI SERRA, ANTONIO

SEGOLENE (FR) (000302885) CAS 1984 0

Padre: FAKIR DU VIVIER (FR) 1.14 por SABI PAS (FR) 1.17,6 y UA UKA (FR) 1.26

Madre: IMPERADE (FR) 1.19 por TIBURCE (FR) 1.20 y ATELLA (FR) 1.22

CRIADOR: Nacida en FRANCIA

1992 000403229	VOL D'ES BOSQ	CAS M	<u>1.22,2-H</u>	4975620	POR: POMPON DE CHENU (FR)	PARERA FERRER, BERNARDO
1995 000404459	CEBRE DES BOSQ	CAS H			POR: ROCKY VALSE (FR)	PARERA FERRER, BERNARDO
1996 000404892	DOLCA DES BOSQ	CAS H	1.29,7-A	69000	POR: ROCKY VALSE (FR)	PARERA FERRER, BERNARDO
1998 000406332	FARAS SB *I.A.*	NEG H	1.24,7-A		POR: PHILIP B(USA)	ROCA COMELLA, ANTONIO
1999 000406344	GENUINA SB *I.A.*	CAS H			POR: BIESOLO (FR)	ROCA COMELLA, ANTONIO

SELENE B (000302500) ALA 1989 1.29,9-H

Padre: GLASNY HANOVER (SU) 1.19,9-H por APEX HANOVER. (USA) 1.15,1 y GLUKHOMAN (SU) 1.26,5

Madre: JERINA (FR) 1.23,1-A por BRUTUS LUCIUS (FR) 1.19,8 y DERINA (FR) 0

CRIADOR: PONS BELTRAN, GABRIEL

1995 000404500	CARJAKES CM	CAS M	1.25,8-A	72556	POR: TAP DANCE KID (USA)	RIERA SALAS, MIGUEL
1997 000405426	ESPERANZA SALAS CM	NEG H			POR: VARCLAY GS	RIERA SALAS, MIGUEL
1998 000405733	FORESTAN C.M.	CAS M			POR: ROI DES LANDES (FR)	RIERA SALAS, MIGUEL

SERGALL F (000302640) CAS 1989 0

Padre: NEVADIEN (FR) 1.18,9-H por KERJACQUES (FR) 1.19,4 y ARINE (FR) 1.23

Madre: KERGALL (FR) 1.18,9-H por NEYJA (FR) 1.18,9 y DONA FRANCESCA 0

CRIADOR: FERRER FIOU, MATEO

1993 000403651	ASPID F	CAS M	<u>1.20,5-A</u>	557147	POR: SPEED ATOUT (FR)	FERRER FIOU, MATEO
1994 000404025	BOIRA DU LOIR	CAS H	0		POR: RONSARD DU LOIR (FR)	FERRER FIOU, MATEO
1995 000404568	CURRA F	CAS H			POR: SPEED ATOUT (FR)	FERRER FIOU, MATEO
1996 000405077	DUBOSKI F	CAS M			POR: QUITO DES NOELS (FR)	FERRER FIOU, MATEO
1997 000405384	EMBALADA F	CAS H			POR: SPEED ATOUT (FR)	FERRER FIOU, MATEO
1998 000405999	FLING STATENE	CAS M			POR: HOGAN LOBELL (USA)	FERRER FIOU, MATEO
1999 000406274	GAHORAL	CAS M			POR: SPEED ATOUT (FR)	MUNAR AMENGUAL, GABRIEL
2000 000406687	HIEDRA JUDGE GS	CAS H			POR: FIELD JUDGE (USA)	GARCIAS MAS, TOMAS

SEU NI D'OR (000302651) CAS 1989 0

Padre: ELIPHAR (FR) 1.20,4 por NENUPHAR V (FR) 1.22 y LENE DU SCION (FR) 0

Madre: ORA DOR 0 por ECU D'OR D (FR) 1.24,8 y TRAUDORA (I.T.I.) 0

CRIADOR: MARTORELL CANTARELLAS, BARTOLOME

1993 000403569	APOLU BLEU	CAS M	0		POR: JAUNE ET BLEU (FR)	MARTORELL CANTARELLAS, BARTOLOME
1994 000404326	BONA D'OR	CAS H	0		POR: JAUNE ET BLEU (FR)	MARTORELL CANTARELLAS, BARTOLOME
1995 000404651	CORDO D'ETANGS	CAS M			POR: NORI DES ETANGS (FR)	MARTORELL CANTARELLAS, BARTOLOME
1996 000405092	DUC DE MURO	CAS M			POR: JAUNE ET BLEU (FR)	MARTORELL CANTARELLAS, BARTOLOME
1997 000405482	ESTEL BLAU	CAS M			POR: JAUNE ET BLEU (FR)	MARTORELL CANTARELLAS, BARTOLOME
1998 000405872	FORMADA BLAU	CAS H			POR: JAUNE ET BLEU (FR)	MARTORELL CANTARELLAS, BARTOLOME
1999 000406316	GRANDESA D'OR	ALA H			POR: ALADIN DES ESSARTS (FR)	MARTORELL CANTARELLAS, BARTOLOME
2000 000406693	HORADOR	CAS H			POR: ALADIN DES ESSARTS (FR)	MARTORELL CANTARELLAS, BARTOLOME

SEVEN ACTION (NOR) (000403708) CAS 1985 0

Padre: NOBLE ACTION (USA) 1.15,3 por NOBLE VICTORY (USA) 1.11,8 y LOU SIDNEY 1.12

Madre: SEVEN MAY (NOR) 0 por SEVEN HILS (USA) 1.19 y MISS LAFORD 0

CRIADOR: Nacida en NORUEGA

1993 000403734	ATILA ACTION	CAS M	<u>1.21,6-A</u>	361925	POR: SURGY HANOVER (USA)	CUADRA ALORDA,
1995 000404587	CLASSICAL ACTION	CAS H	<u>1.17,9-A</u>	1015396	POR: LENOX LOBELL (USA)	CUADRA ALORDA,
1996 000405055	DERBY ACTION	CAS H			POR: CREATEADIVERSION(USA)	CUADRA ALORDA,
1997 000405469	ENERGY ACTION	CAS M			POR: MERSANT HANOVER(USA)	CUADRA ALORDA,
1998 000405681	FANTASY ACTION	NEG H			POR: MERSANT HANOVER(USA)	CUADRA ALORDA,
2000 000406488	HIPER ACTION	CAS M			POR: MERSANT HANOVER(USA)	CUADRA ALORDA,

SHALOM HEJNSTRUP (DEN) (000406592) CAS 1990

Padre: LORD AMOS (USA) 1.13,6 por NOBLE VICTORY (USA) 1.11,8 y CORAL BELLE (USA) 1.15

Madre: JODY'S JEWEL (USA) por NEVELE DIAMOND (USA) 1.13,5 y JODY NEWPORT

CRIADOR: Nacida en DINAMARCA

2000 000406764	HALO SUPER BOWL	CAS M			POR: LINEBACHER (USA)	FERRIOL SALVAT, JESUS
--------------------------	-----------------	-------	--	--	-----------------------	-----------------------

SHEILA PATOUT (000302479) ALA 1989 1.26,5-A

Padre: HILDANGO (FR) 1.19,6-A por FANDANGO. (FR) 1.20,7 y OLYMPIADE II (FR) 1.19,5

Madre: INFANTE PATOUT (FR) 1.26,0-H por PATOUT (FR) 1.22 y CAVAILLON (FR) 1.22

CRIADOR: CALDENTY ROSELLO, GUILLERMO

1998 000405659	FI PATOUT	CAS M			POR: TRIGGER SPEED (USA)	JAUME ROSSELLO, GABRIEL
1999 000406047	GIL PATOUT	CAS M			POR: TRIGGER SPEED (USA)	JAUME ROSSELLO, GABRIEL

SHELLY BR (000302602) ALA 1989 1.24,8-H

Padre: EGO (FR) 1.19,5-H por FEU FOLLET X (FR) 1.19,5 y OCARINA R II (FR) 1.29

Madre: BRINCA MORA 1.21,9-A por MARLOO (DEN) 1.18,7-A y ROMINA O

CRIADOR: ROIG FILORI, JAIME

1996 000404819	DILEO BR	ALA M	1.26,7-A	14400	POR: FILEO	ROIG BALLESTER, ANTONIA
1997 000405268	ENOX LOBELL BR	CAS M	1.27,3-A		POR: LENOX LOBELL (USA)	ROIG BALLESTER, ANTONIA
1999 000406025	GUSPIRA BR	CAS H			POR: MARINO (USA)	ROIG BALLESTER, ANTONIA

SIBARITA (000302523) CAS 1989 1.26,8-A

Padre: GOUR (FR) 1.21,1-H por QUERIDO II (FR) 1.17,6 y SAGA BONHEUR (FR) 1.30

Madre: ZALAMEA 1.28,3-A por OSCAR C II (FR) 1.23,1-H y FLICKA 1.27,9-H

CRIADOR: HERRACH HERRACH, ANTONIO

1993 000403545	ARTARITA PLU	NEG H	<u>1.20,7-A</u>	544009	POR: PLUVIOSE (FR)	TORRES BERNAT, BARTOLOME
1998 000405882	FALCONETI SEBA	CAS M			POR: QUERER BARBES (FR)	CAPO ALZAMORA, BARTOLOME
2000 000406671	HIBARITA SEBA	ALA H			POR: OKO ROUX (FR)	CAPO ALZAMORA, BARTOLOME

SIDNEY GH (000302567) CAS 1989 1.22,2-A

Padre: SAVERO (HOL) 1.18,5-A por HERES 1.20,2 y HELENE 1.39,2

Madre: DORIS DAY B 1.38,6-H por PRINCE DU FIGUIER (FR) 1.18,4 y QUAIDJA II O

CRIADOR: GARDES PONS, DAMIAN GUILLERM

1997 000405247	ESQUITET	CAS M	<u>1.22,8-A</u>		POR: SMOOTH CHARACTER (USA)	FERRER GARAU, JUAN
2000 000406537	HINDI DE PADD	ALA H			POR: BRUNISSARD DE PADD (FR)	FERRER GARAU, JUAN

SILLE DE MORVAN (000302534) ALA 1989 1.22,7-A

Padre: KARANINO (FR) 1.20,4 por CANINO (FR) 1.17,1 y ROMANCE DU VAL 0

Madre: GENTILLE DU MORVAN 1.21,3 por TIBERE II (FR) 1.18,2 y ODETTE DE BECONS 1.28

CRIADOR: CARRERAS PONS, JOSE MARIA

1997 000405408	EKIAN DU MORVAN *IA	ALA M	POR: NODESSO (FR)	CARRERAS PONS, JOSE MARIA
1998 000405947	FIAN DU MORVAN *I.A*	CAS M	POR: LITTLE DEVIL (USA)	CARRERAS PONS, JOSE MARIA
1999 000406348	GIANT DU MORVAN *I.A*	ALA M	POR: NODESSO (FR)	CARRERAS PONS, JOSE MARIA
2000 000406785	HILIA DU MORVAN "IA"	CAS H	POR: LITTLE DEVIL (USA)	CARRERAS PONS, JOSE MARIA

SILUETA JB (000302610) CAS 1989 0

Padre: JORIM ASSA (FR) 1.19,5-A por COTENTIN (FR) 1.17,0 y TARASSA (FR) 1.23

Madre: BRAIKA P O por ANETO (FR) 1.19,0 y SANDRA II 1.38,7-H

CRIADOR: GUAL DE TORRELLA LE-SENNE, JUAN

1994 000404206	BRAU SLOGAN	CAS M 0	POR: SLOGAN (GER)	VICH BENNASAR, ANTONIO
1996 000404815	DUNA SAR	CAS H <u>1.19,0-A</u>	162900 POR: KASPER SCHWARTZ(DEN)	ALORDA ROIG, SEBASTIAN
1999 000406190	GURMAN SAR	CAS M	POR: URBINO (FR)	ALORDA ROIG, SEBASTIAN

SILVA FOX (000302495) CAS 1989 0

Padre: NOUKO (FR) 1.18,3-H por BUFFET II (FR) 1.14,7 y HANOUCHEKA (FR) 0

Madre: TURISTA FOX 0 por VESTJYDEN (DEN) 1.22,3 y LORENA FOX 1.35,9-H

CRIADOR: ROSSELLO VENY, RAMON

1997 000405495	EURA FOX	CAS H	POR: VIDOCQ DU PLESSIS(FR)	ROSSELLO VENY, RAMON
--------------------------	----------	-------	----------------------------	----------------------

SILVANA (000302548) ALA 1989 1.18,8-A

Padre: NAPOLITAIN (FR) 1.20,6-H por FLORESTAN (USA) 1.15 y FAUVILLE (FR) 1.21

Madre: DE MORA 0 por URBAIN VIII (FR) 1.20,0-H y ILDFLUEN (DEN) 0

CRIADOR: PUIGSERVER CAPELLA, AGUSTIN

1996 000404986	DELIGENT FOUR	CAS M <u>1.21,8-A</u>	POR: CREATEADIVERSION(USA)	RIERA ROSELLO, JUAN
2000 000406578	HAVANERA JR	CAS H	POR: GIANT VALLEY (USA)	RIERA ROSELLO, JUAN

SILVER STAR (DEN) (000405520) CAS 1990 1.18,0

Padre: COPPERFIELD (DEN) 1.15,7 por FROSTY HANOVER (USA) 1.14,5 y LILLI HANOVER (DEN) 1.19,9

Madre: NEW STAR (DEN) por VOKAL N (DEN) 1.14,9 y ANN STEP (DEN) 1.23

CRIADOR: Nacida en DINAMARCA

1999 000406086	GERONIE TIRETY	CAS H	POR: Z-AFTERBURNER (CAN)	SERAPIO CARBONELL, MAGDALENA
--------------------------	----------------	-------	--------------------------	------------------------------

SIMFONIA DOS (000302615) CAS 1989 1.32,9-A

Padre: LABRADOR DE THOURY (FR) 1.19,2-H por CANINO (FR) 1.17,1 y DEUTZIA (FR) 1.24

Madre: OLGA Y 1.21,6-H por CHANG OSTERLOKKE (DEN) 1.18,8 y ILDFLUEN (DEN) 0

CRIADOR: PERELLO SERVERA, ANTONIO

1996 000404821	DROHUT M	CAS H	POR: MEADOWBRANCH ELMO (USA)	MIR BENNASAR, PEDRO
1998 000405820	FOREVER V.X.	CAS M <u>1.17,7-A</u>	POR: ATKINSON RIDGE (USA)	VAQUER SUREDA, ANTONIO
2000 000406456	HIGH LIFE VX	CAS M	POR: FIELD JUDGE (USA)	VAQUER SUREDA, ANTONIO

SIRENA DEL MAR (000302493) ALA 1989 0

Padre: FOUFOU D'AVRIL (FR) 1.23,8 por STABLINSKI A L (FR) 1.21 y MIDRA D'AVRIL (FR) 1.27
Madre: LATINA P 1.37,2-H por FILE DANS LE VENT (FR) 1.19,9 y NORMANDA 1.36,2-H

CRIADOR: VAQUER COSTA, JUAN

1996
000405045 DUSELDOR CAS M POR: JUB LANGKJAER (DEN) VAQUER COSTA, JUAN
1998
000405880 FIFI DE MAI ALA H POR: REVE DE MAI (FR) VAQUER COSTA, JUAN

SIRENE DES PRES (FR) (000202459) CAS 1984 1.25,9-A

Padre: AJACCIEN (FR) 1.19 por MARIO (FR) 1.20 y FROU FROU DE PIERRET (FR) 1.24
Madre: NANDINE DES PRES (FR) 1.28 por SOUVERAIN (FR) 1.22 y BELLE DE PRES (FR) 0

CRIADOR: Nacida en FRANCIA

1991
000402994 URCO DE PRES CAS M 1.22,1-H 496300 POR: HABEO (FR) BORRAS VILLALONGA, JUAN
1993
000403659 ACHA DE PRE CAS H 1.21,9-H 277850 POR: HABEO (FR) BORRAS VILLALONGA, JUAN
1995
000404688 CRAK DE PRE CAS M 1.23,4-A 204800 POR: ARISTOPHANES (GER) BORRAS VILLALONGA, JUAN
2000
000406467 HACHA DE PRE CAS H POR: LORD VICTORY (USA) BORRAS VILLALONGA, JUAN

SIRIA DE QUITO (000302561) CAS 1989 1.22,8-A

Padre: HURACAN QUITO 1.20,9-H por GIATO (FR) 1.18,7-H y SABINA II 1.24,4-H
Madre: LARONIFRANCE (FR) 0 por UNIFRANCE (FR) 1.19,1 y ARONIQUE (FR) 1.25

CRIADOR: GALMES GIRART, JUAN

1999
000406230 GAVINA NEGRA CAS H POR: TRISTAN (FR) PASCUAL MASSANET, FRANCISCO

SISSER D (DEN) (000405621) CAS 1990 1.18,4

Padre: SATIN CROWN (USA) 1.14 por SPEEDY CROWN (USA) 1.12,8 y SATINY HANOVER (USA) 0
Madre: KATJA D (DEN) por RICHTHOFEN (USA) 1.15,3 y NADIE HANOVER (DEN)

CRIADOR: Nacida en SUECIA

2000
000406517 HUGO MARINO CAS M POR: MARINO (USA) ORELL TABERNER, LORENZO

SISSI B.A. (000302549) CAS 1989 1.22,5-A

Padre: JERKINS MORA 1.19,5-A por IQUELON (FR) 1.19,8-H y RUMANIA 0
Madre: TILDE H (DEN) 1.22,2-H por SAFARI THE GREAT (DEN) 1.19,9 y INGRID H (DEN) 0

CRIADOR: BIBILONI FRAU, SEBASTIAN

1996
000404950 DROVER BA CAS M POR: TOWNSMAN (USA) BIBILONI FRAU, SEBASTIAN
1997
000405448 ESTHER BA CAS H POR: TOWNSMAN (USA) BIBILONI FRAU, SEBASTIAN
1999
000406106 GENERAL HOGAN BA CAS M POR: HOGAN LOBELL (USA) BIBILONI FRAU, SEBASTIAN
2000
000406689 HACAN CAS M POR: URBINO (FR) BIBILONI FRAU, SEBASTIAN

SIULA TV (000302501) ALA 1989 1.27,8-H

Padre: ETCHOU (FR) 1.21,5-H por PALEO (FR) 1.19,9 y MAITETCHOU (FR) 0
Madre: SITA JUNE (DEN) 1.46,3-H por PIM III (FR) 1.21,6 y RITA JUNE (DEN) 1.23,9

CRIADOR: TABERNER MAYOL, ANTONIO

1997
000405411 ESMCT DE GALDENT CAS M POR: SMOOTH CHARACTER (USA) TABERNER MAYOL, ANTONIO
1998
000405680 FUM DE GALDENT ALA H POR: SONNY COUNT (DEN) TABERNER MAYOL, ANTONIO
1999
000406038 GITA DE GALDENT CAS H POR: SMOOTH CHARACTER (USA) TABERNER MAYOL, ANTONIO

SIVINA BIRD (000302585) ALA 1989 0

Padre: FILEO 1.20,1-A por EQUILEO (FR) 1.13 y HELIOPHILE (FR) 1.20,2-A
 Madre: CIRIACA 1.32,2-H por ULLON (FR) 1.19,6-A y OBRADORA. 1.29,3-A

CRIADOR: CUADRA PORTELL-VICH ,

1994 000404105 BIRD DE SIVINA	ALA M 0	POR: QUENTIN DE BREUILH (FR)	MORENO AMENGUAL, ANTONIO
1998 000405672 FIBLO DE SIVINA	ALA M	POR: BLASON DE MAI (FR)	MORENO AMENGUAL, ANTONIO

SIZED RIGHT (USA) (000405985) CAS 1988 1.16,9

Padre: DESERT NIGHT (USA) por SPEEDY SCOT (USA) 1.12,6 y DESERT WIND (USA)
 Madre: STACEY LOBELL (USA) por SPEED SOMOLLI (USA) y SONARA (USA)

CRIADOR: Nacida en E.E.U.U.

1999 000406385 GERONIMO NUKE IT	CAS H	POR: NUKE IT FREDDIE (USA)	CUADRA S'HERETAT,
2000 000406459 HEAT HOLIC	CAS H	POR: ATKINSON RIDGE (USA)	CUADRA S'HERETAT,

SLIM (000302605) CAS 1989 1.27,7-A

Padre: KIANG (FR) 1.20,0-H por COTENTIN (FR) 1.17,0 y VALIETTA (FR) 1.24
 Madre: ANDREA F 1.25,6-A por HORSEPOWER (DEN) 1.20,3 y KALA ANDREA (DEN) 0

CRIADOR: GUAL DE TORRELLA LE-SENNE , JUAN

1995 000404401 CLIPERLIM	CAS H	POR: PHOCAS DU GATINES(FR)	SANSO NICOLAU, NICOLAS
1996 000404982 DAYS POWER	CAS H	POR: TIBURCE DES ECUS(FR)	SANSO NICOLAU, NICOLAS
1999 000406329 GILA SEBA	NEG H	POR: QUERER BARBES (FR)	CAPO ALZAMORA, BARTOLOME
2000 000406670 HERMES SEBA	CAS H	POR: KRISTIAN CROWN (DEN)	CAPO ALZAMORA, BARTOLOME

SMARA (000302621) CAS 1989 1.24,8-A

Padre: KIANG (FR) 1.20,0-H por COTENTIN (FR) 1.17,0 y VALIETTA (FR) 1.24
 Madre: QUETA Y 1.27,0-A por NOTABLE (FR) 1.21,9 y SIRIA (I.T.I.) 1.26,5-H

CRIADOR: GUAL DE TORRELLA LE-SENNE , JUAN

1997 000405437 ENGINYER MA	CAS M	<u>1.22,0-A</u> 33000	POR: VIDOCQ DU PLESSIS(FR)	MOYA GONZALEZ, RAFAEL
2000 000406648 HAIKIS DE TORRELLA	ALA M		POR: BLASON DE MAI (FR)	GUAL DE TORRELLA LE-SENNE, JUAN

SOLARIENNE (FR) (000404363) CAS 1984 1.21,3

Padre: CAID IV (FR) 1.19,9 por PALEO (FR) 1.19,9 y KRAINA (FR) 1.22
 Madre: FLORA DU VERNAY (FR) 0 por OSCAR R L (FR) 1.16 y ROHINI 0

CRIADOR: Nacida en FRANCIA

1995 000404435 CELESTINA	CAS H	<u>1.22,8-A</u> 158600	POR: QUASAR CELESTE (FR)	MESQUIDA TORRES, LORENZO
1997 000405440 ERINA P	CAS H		POR: PACHA D'ARLAU (FR)	MESQUIDA TORRES, LORENZO
2000 000406544 HECHICERO SJ	CAS M		POR: LORD VICTORY (USA)	MESQUIDA TORRES, LORENZO

SOLIMAR (000302569) CAS 1989 0

Padre: ELIOS DE COURCEL(FR) 1.21,0 por HALBRAN II (FR) 1.21 y UNIFLORE G (FR) 0
 Madre: VALESKA S.F. 0 por POKER. (FR) 1.20,4 y CHAGRAVA (I.T.I.) 1.36,6-A

CRIADOR: ADROVER ESTELRICH , ANTONIO

1995 000404434 CALDEA ROSCOE	CAS H		POR: ROSCOE (FR)	ADROVER ESTELRICH, ANTONIO
1999 000406019 GENTIL	CAS M		POR: URF DE CLAIRE (FR)	ADROVER ESTELRICH, ANTONIO

SOM BARROTES (000302663) ALA 1989 0

Padre: ELIPHAR (FR) 1.20,4 por NENUPHAR V (FR) 1.22 y LENE DU SCION (FR) 0
 Madre: UNA SON LLECH 1.38,7-H por DIOR (DEN) 1.22,7 y ZANDA (I.T.I.) 1.32,0-H

CRIADOR: MARTORELL CANTARELLAS , BARTOLOME

1998

000405873 FENCENO BLAU

CAS M

POR: JAUNE ET BLEU (FR)

MARTORELL CANTARELLAS, BARTOLOME

2000

000406699 HELLO

ALA M

POR: ALADIN DES ESSARTS (FR)

MARTORELL CANTARELLAS, BARTOLOME

SOMBRA DES BOSQ (000302468) CAS 1989 1.32,3-A

Padre: LOU LOU DU CALME(FR) 1.20,0-A por ALEXIS III (FR) 1.18 y VIKA (FR) 1.23

Madre: GIROFLEE DES BOIS(FR) 1.21,3-H por MANNETOT (FR) 1.18,5 y VESTA DU ROI (FR) 0

CRIADOR: MARI FERRER , FRANCISCO

1998

000405632 FABZAC BRILLANT

ALA M

POR: ABZAC BRILLOUARD(FR)

MARI TUR, SANTIAGO

2000

000406664 HESPECIA DES BOSQ

CAS H

POR: ABZAC BRILLOUARD(FR)

MARI TUR, SANTIAGO

SON CLARET (000302635) ALA 1989 1.23,2-A

Padre: HARICOT DES GROIX (FR) 1.19,8 por ALEXIS III (FR) 1.18 y TURLURETTE III (FR) 0

Madre: UONGO 1.26,8-A por POKER. (FR) 1.20,4 y LILA 1964 0

CRIADOR: MARTORELL FORNES , PABLO

1996

000404889 DOLCA DES PLA

ALA H

POR: NAPOLITAIN (FR)

JAUME MASCARO, MELCHOR

1998

000405634 FADA DES PLA

CAS H

1.22,3-A

POR: TAP DANCE KID (USA)

JAUME MASCARO, MELCHOR

1999

000406187 GENETA DES PLA

CAS H

POR: TAP DANCE KID (USA)

JAUME MASCARO, MELCHOR

SONG OF BLUES (NOR) (008801198) NEG 1989 1.17,8-A

Padre: DESERT RULER (USA) por SPEEDY SCOT (USA) 1.12,6 y DESERT WIND (USA)

Madre: SONNY NIBS (NOR) por JUNIORS NIBS SONG (SWE) 1.19 y SONNY (NOR)

CRIADOR: Nacida en NORUEGA

2000

000406710 HITO DE SONG

CAS M

POR: AMBASSADOR FORTUNA (USA)

PUIGSERVER DURAN, PEDRO

SONIA B (000302551) CAS 1989 0

Padre: NEVADIEN (FR) 1.18,9-H por KERJACQUES (FR) 1.19,4 y ARINE (FR) 1.23

Madre: HELIOPHILE (FR) 1.20,2-A por QUERONVILLE L B (FR) 1.16,5 y TWIST AGAIN II (FR) 1.21

CRIADOR: BIBILONI FRAU , SEBASTIAN

1994

000404120 BOLERTN GN

CAS M

1.29,7-A

12500

POR: KEYSTONE BENGAL(USA)

GARAU NICOLAU, PEDRO

1995

000404483 CAOLIN GN

CAS M

1.25,7-A

111100

POR: FIELD JUDGE (USA)

GARAU NICOLAU, PEDRO

1996

000404860 DALADIN GN

CAS M

POR: FIELD JUDGE (USA)

GARAU NICOLAU, PEDRO

1997

000405271 EVELIN GN

CAS H

POR: TOWNSMAN (USA)

GARAU NICOLAU, PEDRO

SONRISA (000302643) CAS 1989 1.29,6-A

Padre: ELIPHAR (FR) 1.20,4 por NENUPHAR V (FR) 1.22 y LENE DU SCION (FR) 0

Madre: MILADY 0 por MONET (DEN) 1.19,6-A y ARA 0

CRIADOR: LLULL LLITERAS , MONSERRAT

1996

000405075 DIRECT BET

CAS M

POR: MEMO HEJNSTRUP (DEN)

LLULL LLITERAS, MONSERRAT

1999

000406024 GUZMAN BET

CAS M

POR: TOWNSMAN (USA)

LLULL LLITERAS, MONSERRAT

SOTA TR (000302530) CAS 1989 1.24,6-A

Padre: KURDE (FR) 1.20,5-H por SEDUISANT M (FR) 1.20 y ANNE D'HUDSON (FR) 0
 Madre: CACHITA 1.29,3-H por SOURIAnt QUERCY (FR) 1.22,2-H y RAQUEL M 1.40,7-H

CRIADOR: OLIVAR CANET, GABRIEL DE

1997 000405455 ELKO DAS PONT	CAS M	1.24,3-A	8900	POR: GUY (GER)	ESCUDERO SIREROL, JAIME
1998 000405998 FREKY D'AS PONT	NEG H			POR: VILLAGE HANOVER (USA)	ESCUDERO SIREROL, JAIME
1999 000406164 GRESKA D'AS PONT	CAS H			POR: UN DE BELLOUET	ESCUDERO SIREROL, JAIME
2000 000406583 HUKA DAS PONT	NEG H			POR: LORD VICTORY (USA)	ESCUDERO SIREROL, JAIME

SOUVERAISE (000302515) ALA 1989 0

Padre: ELIOS DE COURCEL (FR) 1.21,0 por HALBRAN II (FR) 1.21 y UNIFLORE G (FR) 0
 Madre: DAMA AUGUSTA 1.23,8-H por AUGUST WORTHY (DEN) 1.22,3 y FLICKA 1.27,9-H

CRIADOR: FERRER ALZAMORA, JOSE

1995 000404444 CILEO	ALA M	1.22,3-A	148000	POR: FILEO	FERRER ALZAMORA, JOSE
1996 000404867 DAULIA	ALA H	1.25,2-A	23850	POR: NAPOLITAIN (FR)	FERRER ALZAMORA, JOSE
2000 000406419 HO QUIN ABRIL	ALA M			POR: FILEO	FERRER ALZAMORA, JOSE

SPACE MOUNTAIN (USA) (000405557) CAS 1983

Padre: BONEFISH (USA) 1.13,5 por NEVELE PRIDE (USA) 1.11,3 y EXCITING SPEED 1.17,3
 Madre: MAGIC MOUNTAIN (USA) por NOBLE VICTORY (USA) 1.11,8 y SPECIAL HILL

CRIADOR: Nacida en E.E.U.U.

1997 000405894 ELEGIA DES BOS *I.A*	CAS H	1.23,4-A		POR: BIESOLO (FR)	PARERA FERRER, BERNARDO
1999 000406188 GLAÇADA DES BOSQ	CAS H			POR: VIC D'ES BOSQ	PARERA FERRER, BERNARDO

SPEEDY DI (NOR) (008801057) CAS 1987 1.15,7

Padre: SPEEDY BONES (USA) 0 por BONEFISH (USA) 1.13,5 y PURE LILY 0
 Madre: SPEEDY M. 0 por MAMMUT SPEED 0 y FONTANA NIBS 0

CRIADOR: Nacida en NORUEGA

2000 000406539 HONRADA CR	CAS H			POR: AMBASSADOR FORTUNA (USA)	CUADRA C'AN ROS,
-------------------------------------	-------	--	--	-------------------------------	------------------

SPRINGBRIDE (SWE) (000403756) CAS 1986 1.17,7-A

Padre: YELLOW KNIFE 0 por SPEEDY SCOT (USA) 1.12,6 y HICKOKI ROYAL
 Madre: HULDAS KARIN 0 por NEWPORT HANNOVER (USA) y DOMIRA

CRIADOR: Nacida en SUECIA

1999 000406184 GINA PRIDE	CAS H			POR: TRIGGER SPEED (USA)	VICH BENNASSAR, ANDREU
2000 000406551 HARYANA	CAS H			POR: URBINO (FR)	VICH BENNASSAR, ANDREU

STAFFARDA (FR) (000403344) CAS 1984 0

Padre: JET DU VIVIER (FR) 1.18 por SABI PAS (FR) 1.17,6 y UA UKA (FR) 1.26
 Madre: IMAGE D'UN COEUR (FR) 1.26 por REZA GRANDCHAMP (FR) 1.18 y KAKI 1.25

CRIADOR: Nacida en FRANCIA

1992 000403338 VRIE D'ES BOSQ	CAS H	0		POR: DUC DE VRIE (FR)	PARERA FERRER, BERNARDO
1995 000404591 CUBRI PRIM	CAS H			POR: QUERER BARBES (FR)	MAYMO JULIA, MIGUEL
1996 000404908 DANCO	CAS M			POR: TORESTAN ROYAL (FR)	MAYMO JULIA, MIGUEL
1997					

000405279	EURO	CAS M	1.21.1-A	POR: TRIGGER SPEED (USA)	MAYMO JULIA, MIGUEL
1999					
000406094	GRACIA DE TIGGER	CAS H		POR: TRIGGER SPEED (USA)	MAYMO JULIA, MIGUEL
2000					
000406730	HORIZONTE	CAS M		POR: TRIGGER SPEED (USA)	MAYMO JULIA, MIGUEL

STRELLA M.A. (000302490) CAS 1989 1.22,6-A

Padre: SLOGAN (GER) 1.18,1-A por KEYSTONE HILLIARD (USA) 1.14,6 y RESIDENZ (GER) 1.21,3
 Madre: IDOLE LAVITOISE (FR) 1.24,0 por OUSTITI F (FR) 1.20,8 y ALGESIRAS (FR) 1.25

CRIADOR: MOYA ALEMANY, HERMANOS

1996					
000404808	DEESSA	CAS H		POR: VASCO DE TARTIFUME (FR)	JAUME CIRER, BERNARDO
1998					
000405663	FOLLOW ME	CAS H	1.24,5-A	POR: SCOTTY LOBELL (USA)	JAUME CIRER, BERNARDO
1999					
000406034	GRESKA	NEG H		POR: SCOTTY LOBELL (USA)	JAUME CIRER, BERNARDO
2000					
000406495	HAVANA VOLO	NEG H		POR: VOLO TOURBILLON (FR)	JAUME CIRER, BERNARDO

SULIMA (000302649) CAS 1989 1.22,5-A

Padre: ESPOIR DE CHAPEAU (FR) 1.20,3 por JUSSIEU (FR) 1.21 y SAGESSE T O
 Madre: ZULIMA S.M. 1.21,7-A por NOGARO (FR) 1.21,3 y LUCANA 1.35,9-H

CRIADOR: BARCELO GAYA, JUAN

1998					
000405910	FRED D'HIVERN	CAS M		POR: HIVERN	ZULIMA, CUADRA

SUNITA (DEN) (000404773) ALA 1990 1.19,3

Padre: BILLI HANOVER (DEN) 1.15,8 por FROSTY HANOVER (USA) 1.14,5 y LILLI HANOVER (DEN) 1.19,9
 Madre: ELLEN TWIST (DEN) 0 por TWIST LULU (FR) 1.21,1 y KONSULLINDEN (DEN) 1.23

CRIADOR: Nacida en DINAMARCA

1996					
000405104	DAN BARRY	CAS M		POR: SURGY HANOVER (USA)	MOLL GARAU, JUAN
1999					
000406064	GALA HANNOVER	ALA H		POR: ASSOUAN (FR)	ORFILA TORRENT, GABRIEL

SUPER NETT (SWE) (000405886) CAS 1991

Padre: NAPOLETANO (USA) por SUPER BOWL (USA) 1.12,3 y NOBLE SARA (USA)
 Madre: NETTAN VIKING (SWE) por DART HANOVER 1.22,5-H y DECISIONE (ITY)

CRIADOR: Nacida en SUECIA

1998					
000405980	FARSARIO H.C. *1.A*	NEG M		POR: GIFT BOX(SWE)	CARRERAS SERRA, JAIME
1999					
000406211	GITANO HC	CAS M		POR: AMBASSADOR FORTUNA (USA)	CARRERAS SERRA, JAIME

S-VODKA (000302665) CAS 1989 0

Padre: HARICOT DES GROIX (FR) 1.19,8 por ALEXIS III (FR) 1.18 y TURLURETTE III (FR) 0
 Madre: VODKA II (FR) 1.22,6-A por ODYSNER (FR) 1.17,2 y COM TOI LR (FR) 1.21

CRIADOR: SITGES LLULL, LORENZO

1993					
000403741	ALMA SON SIFRE	ALA H	1.25,5-A 60900	POR: ROSCOE (FR)	SITGES SERRA, MARIA
1995					
000404408	CECILIA CIFRE	ALA H		POR: NAPOLITAIN (FR)	SITGES LLULL, LORENZO
1996					
000404802	DIAS PRIM	NEG H		POR: TIBURCE DES ECUS(FR)	RIERA JUAN, JUAN
1998					
000405639	FAKIR DE SAINT CYR	CAS M		POR: TSAR DE SAINT CYR (FR)	GONZALEZ FERRER, JOSE FELIX

TACHE NOIR (000302791) NEG 1990 1.24,3-A

Padre: NAPOLITAIN (FR) 1.20,6-H por FLORESTAN (USA) 1.15 y FAUVILLE (FR) 1.21
 Madre: JOCONDE COLLONGE(FR) 1.24,3-H por JOKAI (FR) 1.20,5 y BRISE COLLONGES (FR) 0

CRIADOR: SANMARTI LASERNA , JUAN JOSE

1996 000404885 DOCIL	CAS H	POR: ROCKY VALSE (FR)	SANMARTI LASERNA, JUAN JOSE
1997 000405364 EMPIRE NOIR	CAS H	POR: SMOOTH CHARACTER (USA)	SANMARTI LASERNA, JUAN JOSE
1999 000406050 GLADIS NOIR	CAS H	POR: TRIGGER SPEED (USA)	SANMARTI LASERNA, JUAN JOSE
2000 000406720 HULLA	CAS H	POR: SMOOTH CHARACTER (USA)	NADAL CERDA, ANTONIO

TAMARA D'AVRIL (000302800) CAS 1990 0

Padre: FOUFOU D'AVRIL (FR) 1.23,8 por STABLINSKI A L (FR) 1.21 y MIDRA D'AVRIL (FR) 1.27
Madre: DORI HANOVER 1.34,9-H por AUGUST WORTHY (DEN) 1.22,3 y QUINTA HANOVER 1.21,3-H

CRIADOR: VIDAL SALOM , MARIA

1994 000404316 BELINDA ROYAL SC	CAS H 0	POR: TIBURCE DES ECUS(FR)	SEBASTIA VAQUER, PONCIO
1997 000405383 ETE SOLIS	CAS H	POR: RONSARD DU LOIR (FR)	TORO SOLIS, IDELFONSO

TAMARA HANOVER (000302836) CAS 1990 0

Padre: GLASNYP HANOVER (SU) 1.19,9-H por APEX HANOVER. (USA) 1.15,1 y GLUKHOMAN (SU) 1.26,5
Madre: ANDREA 1.20,3-A por TENDERLOIN (USA) 1.18,5 y SELENA (DEN) 0

CRIADOR: OSTROVSKI PEREIRA , MARIA

1997 000405396 EREN COUNT	CAS H	POR: SONNY COUNT (DEN)	SACARES TORRES, MIGUEL
-------------------------------------	-------	------------------------	------------------------

TANIA (000302794) CAS 1990 1.29,9-A

Padre: NOUKO (FR) 1.18,3-H por BUFFET II (FR) 1.14,7 y HANOUCCHKA (FR) 0
Madre: VICTORIA II 0 por TRIANON B (FR) 1.21 y ROBINSONA 1970 0

CRIADOR: MASCARO ROIG , PEDRO

1998 000405698 FANIA DE GLEAM	CAS H	POR: THAT'S A GLEAM (USA)	RIERA TRUYOLS, JUAN
---	-------	---------------------------	---------------------

TANIA-ROYAL (000302728) ALA 1990 1.25,4-A

Padre: ODORANT (FR) 1.20,2-H por BALLEET ROYAL (FR) 1.21 y INNEE DES CRIERES (FR) 0
Madre: JAURIA D'PONT 1.25,8-A por FAIRBANKS (FR) 1.21,4 y D FLOR DE LOTO 1.41,8-H

CRIADOR: PONS SALOM , SANTIAGO

1997 000405226 EXIT DU VIVIER	CAS M	1.19,3-A 352200	POR: ARISTOPHANES (GER)	PONS VIDAL, CARLOS
1998 000405835 FYELING ROYAL	ALA M	1.25,3-A	POR: TREMPOLINO (FR)	PONS VIDAL, CARLOS
1999 000406156 GINA ROYAL	CAS H		POR: ATHOS DES BREGERES (FR)	PONS VIDAL, CARLOS
2000 000406548 HELLO VICTORY	CAS H		POR: LORD VICTORY (USA)	PONS VIDAL, CARLOS

TARA D'ANJOU (000302867) CAS 1990 0

Padre: LEONTIOS (FR) 1.18,8 por DAUPHIN (FR) 1.18,9 y DOXA (FR) 1.23
Madre: GLYCINE D'ANJOU (FR) 1.21,3-A por QUAND MEME J (FR) 1.18,8 y VERVEINE H (FR) 0

CRIADOR: GUAL DE TORRELLA LE-SENNE , JUAN

1996 000404866 DULLASTRE	CAS M	POR: NAPOLITAIN (FR)	ARJONA BORDOY, JUAN
1997 000405293 ESPIGA DE NOELS	CAS H	POR: QUITO DES NOELS (FR)	ARJONA BORDOY, JUAN

TATUSKA J.B. (000302831) CAS 1990 0

Padre: JAUNE ET BLEU (FR) 1.19,3-H por UNO (FR) 1.18,4 y SOUVERAINE M M (FR) 1.23
Madre: TATUSCA PRIDE 1.27,2-H por VESTJYDEN (DEN) 1.22,3 y NOSI 0

CRIADOR: BASSA ORDINAS , JUAN

1997
000405274 ESTEVA CAS M POR: RAVEL (FR) ESTEVA FERRIOL, JOSE

1998
000405712 FAUSTINO PRIDE CAS M POR: RAVEL (FR) GALMEZ CAIMARY, FRANCISCO

TEFNET M.A. (000302849) CAS 1990 1.27,4-A

Padre: LOOK NONANT (FR) 1.19,4-A por VACCARES II (FR) 1.18,7 y DEMONE JOLIE (FR) 1.28
Madre: TAILANDIA O por VESTJYDEN (DEN) 1.22,3 y LIRIA-KID (I.T.I.) 1.45,5-H

CRIADOR: MOYA GONZALEZ, RAFAEL

1997
000405323 EOLO CLAY CAS M POR: BARCLAY SQUARE (USA) RIBAS TUGORES, ANDRES

2000
000406501 HABE M.A. CAS H POR: BUSHMILL (USA) RIBAS TUGORES, ANDRES

TELLA GUY (DEN) (000405887) CAS 1991 1.19,3

Padre: SHANE T HANOVER (USA) por FLORIDA PRO (USA) 1.11,5 y SUPERLOU 1.12,8
Madre: KISSER GUY (DEN) por LORD VALENTINE (USA) 1.17,4 y TACITA GUY (DEN)

CRIADOR: Nacida en DINAMARCA

1999
000406338 GUERY GUY *IA* CAS H POR: NERIC BARBES (FR) JUAN MARQUET, ANTONIO

TENESI (000302816) CAS 1990 1.25,1-A

Padre: IQUELON (FR) 1.19,8-H por BELLOUET (FR) 1.17,8 y VIRGULE G (FR) 1.23
Madre: SITA JUNE (DEN) 1.46,3-H por PIM III (FR) 1.21,6 y RITA JUNE (DEN) 1.23,9

CRIADOR: PARPAL ANGLES, ERNESTO LUIS

1996
000404838 DUNIA NS CAS H 1.32,0-A 41400 POR: NOUKO (FR) PARPAL ANGLES, ERNESTO LUIS

1998
000405719 FEISAL JUNE CAS M POR: ACARAL DU GITE (FR) PARPAL ANGLES, ERNESTO LUIS

2000
000406411 HO PEI JUNE CAS H POR: LORD VICTORY (USA) PARPAL ANGLES, ERNESTO LUIS

TENNESSEE SN (000302813) CAS 1990 1.22,8-A

Padre: IQUELON (FR) 1.19,8-H por BELLOUET (FR) 1.17,8 y VIRGULE G (FR) 1.23
Madre: FEPAMELA O por MONET (DEN) 1.19,6-A y O. PAMELA 1.32,8-H

CRIADOR: SON NADAL, CUADRA

1999
000406073 GOOFY SN CAS M POR: QUICK HIGH (FR) MONSERRAT ROSELLO, BERNAT

2000
000406622 HERALD SN CAS M POR: MARINO (USA) SON NADAL, CUADRA

TERESA (000302863) CAS 1990 0

Padre: LEONTIOS (FR) 1.18,8 por DAUPHIN (FR) 1.18,9 y DOXA (FR) 1.23
Madre: BRAIKA P O por ANETO (FR) 1.19,0 y SANDRA II 1.38,7-H

CRIADOR: GUAL DE TORRELLA LE-SENNE, JUAN

1994
000404273 BEARN DE TORRELLA CAS M 0 POR: US.WAY TO PLEASE (USA) GUAL DE TORRELLA LE-SENNE, JUAN

1995
000404605 CHANCE DE TORRELLA ALA H POR: MOSOLO (FR) GUAL DE TORRELLA LE-SENNE, JUAN

1997
000405537 ESTEL DE TORRELLA ALA H POR: SILIANO (FR) GUAL DE TORRELLA LE-SENNE, JUAN

TESS D'ARVOR (FR) (000404755) CAS 1985 1.21,7-A

Padre: ANITOU (FR) 1.16,8 por GUTEMBERG A. (FR) 1.19,6 y NITOUCHE (FR) 1.25
Madre: LORA DU DUDY (FR) 0 por JETON (FR) 1.19,9 y PITCHOUNETTE 0

CRIADOR: Nacida en FRANCIA

1996
000405112 DOS DE MAIG CAS M POR: CREATEADIVERSION(USA) TRUYOLS PARERA, DOMINGO

1998
000405685 FRUIT D'ARVOR

CAS M

POR: URBINO (FR)

TRUYOLS PARERA, DOMINGO

1999
000406083 GOLDEN SPEED

ALA M

POR: THAT'S A GLEAM (USA)

TRUYOLS PARERA, DOMINGO

TESS DU PECH (FR) (000202433) CAS 1985 0

Padre: CAID IV (FR) 1.19,9 por PALEO (FR) 1.19,9 y KRAINA (FR) 1.22

Madre: KIBURA (FR) 1.21 por URA (FR) 1.18,5 y SALAMMBO MF 0

CRIADOR: Nacida en FRANCIA

1991
000402963 UNA DES PONT

CAS H 0

POR: NOME HANOVER (USA)

COMPANY CABANELLAS, BERNARDO

1992
000403284 VIARANY DES PONT

CAS M 0

POR: NOME HANOVER (USA)

COMPANY CABANELLAS, BERNARDO

1993
000403501 ARREL DES PONT

CAS H 0

POR: LUBERIAN (FR)

COMPANY CABANELLAS, BERNARDO

1994
000404197 BREA DES PONT

CAS H 0

POR: NORTON

COMPANY CABANELLAS, BERNARDO

1995
000404549 CLASSIC DES PONT

CAS M

POR: NORTON

COMPANY CABANELLAS, BERNARDO

1999
000406042 GLOSADOR DES PONT

ALA M

POR: SIURELL DE PONT

COMPANY CABANELLAS, BERNARDO

THAIS (000302826) CAS 1990 1.27,6-H

Padre: OLKY (FR) 1.18,2-A por AIGLE NOIR (FR) 1.18,0 y CATHY III (FR) 1.20

Madre: LA MONTIEL S.M. 1.23,3-A por JAKAO (FR) 1.19,8 y VERUSKA S.M. 1.35,0-H

CRIADOR: LLABATA MAS, HERMANOS

1997
000405205 EDIK DE SAINT CYR

CAS H

POR: TSAR DE SAINT CYR (FR)

ESTELLA GARAU, MIGUEL

THE WOODEN HORSE (000405891) CAS 1990 1.19,1-A

Padre: SPOTLITE LOBELL (USA) por SPEEDY SOMOLLI (USA) 1.11 y SPOTLITE HILL (USA)

Madre: MARIZA BUNTER (SWE) por KING BUNTER 0 y RODA RUBINEN (SWE)

CRIADOR: Nacida en SUECIA

1999
000406215 GASOLINA

CAS H

POR: THAT'S A GLEAM (USA)

MORRO SALOM, JUAN

TIARE (FR) (000404356) ALA 1985 1.18 -A

Padre: DERJACQUES (FR) 1.19 por KERJACQUES (FR) 1.19,4 y PANISSIERE (FR) 1.29

Madre: INSULINDE (FR) 1.23 por VESUVE (FR) 1.20 y ARTESIENNE (FR) 1.23

CRIADOR: Nacida en FRANCIA

1995
000404432 CIARE MOON

ALA H 1.24,9-A

21600

POR: SILVER MOON (FR)

CAPO DARDER, JAIME

1997
000405575 ELEVAGE SB *IA*

ALA H

POR: BIESOLO (FR)

ROCA COMELLA, ANTONIO

1998
000405812 FOSQUET SB

CAS M

POR: VILLAGE HANOVER (USA)

ROCA COMELLA, ANTONIO

TIELLE D'ARGENT (FR) (000403123) CAS 1985 1.19,4-A

Padre: COQ SOURDIN (FR) 1.19,4 por KERJACQUES (FR) 1.19,4 y REILLE FF (FR) 1.25

Madre: CUM POTEST (FR) 1.23 por PACHA GRANDCHAMP (FR) 1.20 y QUAM POTEST (FR) 1.20

CRIADOR: Nacida en FRANCIA

1996
000405107 DIXIE DI MONMES *IA*

ALA H 1.20,7-A

85927

POR: LUTIN D'ISIGNY (FR)

MONTANER ANGLADA, PEDRO

1998
000405951 FLASH DI MONMES *I.A.*

NEG M

POR: LITTLE DEVIL (USA)

MONTANER ANGLADA, PEDRO

2000
000406596 HILLE DI MONMES

NEG H

POR: LORD VICTORY (USA)

MONTANER ANGLADA, PEDRO

TIFFANY (000302735) ALA 1990 1.24,3-A

Padre: PLAISIR D'AMOUR (FR) 1.19,6-A por TATIUS (FR) 1.21 y CHANSON D'AMOUR (FR) 1.26

Madre: REINA BIRD 1.31,6-H por PERKINS (FR) 1.22 y DEDE 1.30,0-H

CRIADOR: VICENS ROIG , ANTONIO

1997

000405336 ENGATO AC

CAS M

POR: NORI DES ETANGS (FR)

VICENS ROIG, ANTONIO

2000

000406722 HERMOSS TIFFA AC

CAS M

POR: ARISTOPHANES (GER)

VICENS BALLESTER, NICOLAS

TIFFANY H.G. (000302723) CAS 1990 0

Padre: SAVERO (HOL) 1.18,5-A por HERES 1.20,2 y HELENE 1.39,2

Madre: CENSI DE PRINS 1.38,8-A por PRINS ORNEBJERG(DEN) 1.23,2 y PINTURA 1.44,0-H

CRIADOR: GARDES PONS , DAMIAN GUILLERM

1996

000404899 DECIDIDA

CAS H

POR: LUBERTAN (FR)

FULLANA JUAN, JAIME

2000

000406738 HORDA KIT

CAS H

POR: VAGABOND KING (FR)

FRAU BAUZA, GABRIEL

TIFFER-SK (000302790) ALA 1990 1.25,4-H

Padre: NEVADIEN (FR) 1.18,9-H por KERJACQUES (FR) 1.19,4 y ARINE (FR) 1.23

Madre: COMILONA 1.26,1-H por SAM FRISCO (DEN) 1.24,7-H y MISTERIOSA 0

CRIADOR: FORCADA CORTES , JOSE

1995

000404652 CARIS

ALA H

POR: EMPIRE STAR (USA)

MERCADAL SINTAS, AGUSTIN

1996

000405047 DASHING

ALA M

1.42,1-A

3000

POR: ISAK G.T. (DEN)

MERCADAL SINTAS, AGUSTIN

1997

000405528 ESQUITX TIFFER

ALA M

1.26,2-A

POR: ISAK G.T. (DEN)

MUNAR ORDINAS, JUAN

2000

000406475 HABANERA MUNAR

CAS H

POR: MARINO (USA)

MUNAR ORDINAS, JUAN

TILDE H (DEN) (000200768) CAS 1972 1.22,2-H

Padre: SAFARI THE GREAT(DEN) 1.19,9 por REX THE GREAT (DEN) 1.21,5 y IDEAL 1.29,8

Madre: INGRID H (DEN) 0 por JOE'S PRIDE (USA) 1.17,4 y ROSITA SENATOR 1.36,1

CRIADOR: Nacida en DINAMARCA

1979

000200780 DAVINIA B

CAS H

1.29,0-H

POR: ANETO (FR)

BIBILONI FRAU, SEBASTIAN

1986

000201926 NIPSEN-B

CAS M

1.25,0-A

73750

POR: TROTting B (DEN)

BIBILONI FRAU, SEBASTIAN

1987

000202053 PERLA B

CAS H

0

POR: TROTting B (DEN)

BIBILONI FRAU, SEBASTIAN

1988

000202249 RUSCO B

CAS M

1.22,6-A

482550

POR: GRAND HARD (FR)

BIBILONI FRAU, SEBASTIAN

1989

000302549 SISSI B.A.

CAS H

1.22,5-A

238548

POR: JERKINS MORA

BIBILONI FRAU, SEBASTIAN

1991

000403069 UYMA B

ALA H

0

POR: ETCHOU (FR)

BIBILONI FRAU, SEBASTIAN

1994

000404263 BLACK CROM GS

CAS M

1.17,0-A

4020614

POR: TAP DANCE KID (USA)

GARCIAS MAS, TOMAS

1995

000404702 CAMPEON DES MOLI

CAS M

1.20,8-A

290252

POR: TAP DANCE KID (USA)

BELTRAN PICORNELL, MIGUEL

1997

000405492 EDELWEYSS DM

CAS H

POR: TAP DANCE KID (USA)

BELTRAN PICORNELL, MIGUEL

TINA MAR (000302841) ALA 1990 0

Padre: ELIOS DE COURCEL(FR) 1.21,0 por HALBRAN II (FR) 1.21 y UNIFLORE G (FR) 0

Madre: VALESKA S.F. 0 por POKER. (FR) 1.20,4 y CHAGRAVA (I.T.I.) 1.36,6-A

CRIADOR: ADROVER ESTELRICH , ANTONIO

1999

000406278 GABBA GABBA HEY

ALA H

POR: TAP DANCE KID (USA)

GRIMALT OLIVER, MIGUEL

TINCELLA (000302719) CAS 1990 1.21,8-A

Padre: JAUNE ET BLEU (FR) 1.19,3-H por UNO (FR) 1.18,4 y SOUVERAINE M M (FR) 1.23

Madre: FELANGINESA 0 por MONET (DEN) 1.19,6-A y LUCANA 1.35,9-H

CRIADOR: ROSSELLO VENY , MIGUEL

TINY DU TOUNIQUET(FR) (000403730) ALA 1985 1.24,1-H

Padre: GIPSY D'HUDSON (FR) 1.18 por SEDUISANT M (FR) 1.20 y ANNE D'HUDSON (FR) 0
 Madre: LOKAPALA (FR) 1.25 por ASTORG (FR) 1.22 y CAMARILLA 0

CRIADOR: Nacida en FRANCIA

1994 000404086 BOIRA DES PLA	ALA H	1.25,8-A	27350	POR: ROCKY VALSE (FR)	JAUME MASCARO, MELCHOR
1997 000405296 ESPERIT DES PLA	CAS M	<u>1.21,6-A</u>	74750	POR: TOWNSMAN (USA)	JAUME MASCARO, MELCHOR

TIRIA (000302805) CAS 1990 0

Padre: HIT (FR) 1.20,5 por PICARDY (FR) 1.18,4 y HORTENSIA VII (FR) 1.20
 Madre: VEDED 1.30,6-A por NECTRIA (FR) 1.24,1-H y GILA 1.50,0-H

CRIADOR: OLIVER GOMILA , COSME M]

1995 000404422 CARUSO	ALA M			POR: TROTting B (DEN)	OLIVER GOMILA, COSME M]
1997 000405478 ENUGU	CAS H			POR: TIBURCE DES ECUS(FR)	OLIVER GOMILA, COSME M]
2000 000406739 HUSHMIL	CAS M			POR: BUSHMILL (USA)	MARCUS COLOM, MIGUEL

TIRSA (000302730) ALA 1990 1.29,3-H

Padre: ISAK G.T. (DEN) 1.16,2-A por PAY DIRT (USA) 1.14,8 y ROTARY (DEN) 1.21
 Madre: LADY POWER 1.24,3-H por TROTting B (DEN) 1.16,2-A y ALOHA CB 1.39,6-A

CRIADOR: BERMUDEZ MORENO , ANTONIO

1997 000405270 ETIRSA	CAS H			POR: MEADOWBRANCH ELMO (USA)	SEGUI BARRERA, MATEO
1998 000405655 FINATIRSA	CAS H			POR: MEADOWBRANCH ELMO (USA)	SEGUI BARRERA, MATEO
2000 000406613 HORT DE TIRSA	CAS M			POR: AMBASSADOR FORTUNA (USA)	SEGUI BARRERA, MATEO

TITANIA T.R. (000302797) CAS 1990 1.44,3-H

Padre: NEVADIEN (FR) 1.18,9-H por KERJACQUES (FR) 1.19,4 y ARINE (FR) 1.23
 Madre: CACHITA 1.29,3-H por SOURRIANT QUERCY (FR) 1.22,2-H y RAQUEL M 1.40,7-H

CRIADOR: OLIVAR CANET , GABRIEL DE

1994 000404301 BITEL	CAS M	0		POR: QUICK HIGH (FR)	FLORIT MERCADAL, MANUEL
1995 000404705 CUPE FT	CAS M	<u>1.21,4-A</u>	469475	POR: ISAK G.T. (DEN)	FLORIT MERCADAL, MANUEL
1996 000405037 DANTE DE FLO	CAS M	<u>1.19,1-A</u>	337797	POR: ISAK G.T. (DEN)	FLORIT MERCADAL, MANUEL
1998 000405723 FANDUCA DE FLO	ALA H			POR: ISAK G.T. (DEN)	FLORIT MERCADAL, MANUEL
2000 000406567 HISTORIA DE FLO	CAS H			POR: LORD VICTORY (USA)	FLORIT MERCADAL, MANUEL

TITINE D'LYS GV (000302782) CAS 1990 0

Padre: LYS DES EPINES (FR) 1.20,8-H por DAUPHIN (FR) 1.18,9 y UKRAINE D (FR) 0
 Madre: HALICARNASSE (FR) 1.21,8 por VOLNEY (FR) 1.19,4 y AUNOU (FR) 1.30

CRIADOR: GRIMALT PARERA , JUAN

1994 000404141 BRIDESTAN GV	CAS M	0		POR: NAPOLITAIN (FR)	GRIMALT PARERA, JUAN
1996 000404792 DUMA GV	CAS H	1.24,1-A	7200	POR: MEADOWBRANCH ELMO (USA)	GRIMALT PARERA, JUAN
1999 000406130 GINA LOBELL GV	CAS H			POR: SCOTTY LOBELL (USA)	GRIMALT PARERA, JUAN
2000 000406492 HALICARNASE GV	CAS H			POR: CRACK POTERIE (FR)	GRIMALT PARERA, JUAN

TITTA NONANT (000302879) CAS 1990 0

Padre: LOOK NONANT (FR) 1.19,4-A por VACCARES II (FR) 1.18,7 y DEMONE JOLIE (FR) 1.28
Madre: NEBRASKA O por TROTting B (DEN) 1.16,2-A y PETISA 1.23,5-A

CRIADOR: COLL AMENGUAL , MIGUEL

1993 000403639 ANDY YC	CAS M	0		POR: HOTE DE RAMPAN (FR)	COLL AMENGUAL , MIGUEL
1995 000404443 CARLA WAY	CAS H	1.26,7-A	65600	POR: US.WAY TO PLEASE (USA)	COLL AMENGUAL , MIGUEL
1997 000405531 ELICIA YC	CAS H			POR: UNDER WAY (FR)	COLL AMENGUAL , MIGUEL

TIUSKA (000302714) ALA 1990 0

Padre: HOTE DE RAMPAN (FR) 1.20,0-A por SCHERZO (FR) 1.20 y MYRTHFUL (FR) 1.25
Madre: FRISONA O por EGO (FR) 1.19,5-H y ADORITA O

CRIADOR: PONS BELTRAN , JUAN

1995 000404514 CASTIG D'ATOUT	CAS M	<u>1.20,9-H</u>	320700	POR: SPEED ATOUT (FR)	AMER BESTARD, MATIAS
1999 000406234 GRECA ATOUT	ALA H			POR: SPEED ATOUT (FR)	AMER SOLER, JUAN
2000 000406570 HANIA VALLEY	CAS H			POR: GIANT VALLEY (USA)	AMER SOLER, JUAN

TIVINA B (000302832) ALA 1990 0

Padre: NAPOLITAIN (FR) 1.20,6-H por FLORESTAN (USA) 1.15 y FAUVILLE (FR) 1.21
Madre: DIVINA B 1.22,0-H por MARLOO (DEN) 1.18,7-A y NINOSKA D'OR 1.27,0-a

CRIADOR: BAUZA MESQUIDA , RAFAEL

1995 000404442 CASPE B	NEG M	1.26,5-A	8250	POR: KASPER SCHWARTZ(DEN)	BAUZA MESQUIDA, RAFAEL
1998 000405722 FOGOS REAL B	ALA M			POR: SCOTTY LOBELL (USA)	BAUZA MESQUIDA, RAFAEL
1999 000406180 GAMMA REAL B	ALA H			POR: SCOTTY LOBELL (USA)	BAUZA MESQUIDA, RAFAEL

T-LOREY (000302854) ALA 1990 1.29,3-A

Padre: NAPOLITAIN (FR) 1.20,6-H por FLORESTAN (USA) 1.15 y FAUVILLE (FR) 1.21
Madre: LOREI 1.27,7-H por GRAND HARD (FR) 1.19,5-H y FOLLE JEANNETTE (FR) 1.20,5-A

CRIADOR: TORRENS GINARD , JUAN

1994 000404054 BESO	CAS M	0		POR: SPEED ATOUT (FR)	SATRE FUSTER, ANA MARIA
1996 000404789 DALLAS	ALA H			POR: VASCO DE TARTIFUME (FR)	SATRE FUSTER, ANA MARIA
1997 000405206 EROS BOY	CAS M	1.27,4-A		POR: KASPER SCHWARTZ(DEN)	SATRE FUSTER, ANA MARIA
1999 000406005 GARDENIA	ALA H			POR: ROI DES LANDES (FR)	SASTRE FUSTER, ANA M.

TONICA (000302748) ALA 1990 0

Padre: ELIPHAR (FR) 1.20,4 por NENUPHAR V (FR) 1.22 y LENE DU SCION (FR) O
Madre: FLORIBUNDA (FR) 1.21,3 por PICARDY (FR) 1.18,4 y KORINNE (FR) 1.26

CRIADOR: MARTORELL CANTARELLAS , BARTOLOME

1995 000404638 CANTARELLAS	CAS M			POR: JAUNE ET BLEU (FR)	MARTORELL CANTARELLAS, BARTOLOME
1996 000405093 DAMUNDA	CAS H			POR: JAUNE ET BLEU (FR)	MARTORELL CANTARELLAS, BARTOLOME
1997 000405485 E CAMPEON BLAU	CAS M			POR: JAUNE ET BLEU (FR)	MARTORELL CANTARELLAS, BARTOLOME

TONKAKIVA (FR) (000405192) ALA 1985

Padre: KAID DU BIGNON por PALEO (FR) 1.19,9 y DANY KOV
Madre: NOSTO PAMPA por CHARDONNERET II (FR) 1.30 y CHIMENE F

CRIADOR: Nacida en FRANCIA

1997 000405498	ESQUIVA SPA	CAS H	1.25,1-A	POR: URF DE CLAIRE (FR)	RIERA FEMENIAS, MIGUEL
1999 000406111	GENTUDA SPA	ALA H		POR: VELMOR KERVEYER (FR)	RIERA FEMENIAS, MIGUEL
2000 000406663	HISTERICA SPA	ALA H		POR: VELMOR KERVEYER (FR)	RIERA FEMENIAS, MIGUEL

TOP GRETCHEN (SWE) (008801773) CAS 1988 1.17,7

Padre: PREDOMINANT (USA) por SPEEDY CROWN (USA) 1.12,8 y DOMINANT (USA)
 Madre: TRAIN LADY (SWE) por TRAIN BLOC (FR) 1.16 y COURT DAY (USA) 1.17

CRIADOR: Nacida en SUECIA

1999 000406087	GICALAM TIRETY	CAS M		POR: TRIGGER SPEED (USA)	SERAPIO CARBONELL, MAGDALENA
2000 000406776	HUARIS TIRETY	CAS H		POR: FIELD JUDGE (USA)	SERAPIO CARBONELL, MAGDALENA

TORSION (FR) (000403728) CAS 1985 1.19,4-H

Padre: JARNIBLEU (FR) 1.15 por AMIRAL WILLIAMS (FR) 1.17 y SQUATINE F (FR)
 Madre: BEAUCHANAISE F (FR) 0 por KERJACQUES (FR) 1.19,4 y OPALINE F (FR) 1.20

CRIADOR: Nacida en FRANCIA

1997 000405896	ECO DES BOSQ *1.A*	ALA M	1.22,1-A	POR: OPUS DEI (FR)	PARERA FERRER, BERNARDO
1999 000406189	GENERAL DES BOSQ	CAS M		POR: EDAMA (FR)	PARERA FERRER, BERNARDO
2000 000406503	HEURA DES BOSQ	CAS H		POR: VOLO TOURBILLON (FR)	PARERA FERRER, BERNARDO

TOSCA PRIT (000302828) TOR 1990 0

Padre: EUROCRAT (PSI) por GULF-PEARL (PSI) y TREATISAN (PSI)
 Madre: ZSA ZSA PRIT 1.27,0-H por PRIGOTSI (SU) 1.20,1-A y PACHANGA (I.T.I.) 0

CRIADOR: ROCA COMELLA, ANTONIO

1998 000405766	FRESA PRIT	ALA H		POR: TSAR DE SAINT CYR (FR)	MONROIG GILI, FRANCISCO
-------------------	------------	-------	--	-----------------------------	-------------------------

TRAMUNTANA (000302785) CAS 1990 1.24,4-A

Padre: NAPOLITAIN (FR) 1.20,6-H por FLORESTAN (USA) 1.15 y FAUVILLE (FR) 1.21
 Madre: GELISALDE (FR) 1.24,3 por QUERER GRANDCHAMP (FR) 1.21 y ELISALDE (FR) 0

CRIADOR: POU FRAU, HERMANOS

1998 000405731	FINA ROSSA C.M.	ALA H		POR: ROI DES LANDES (FR)	RIERA SALAS, MIGUEL
1999 000406217	GURBINO CM	CAS M		POR: URBINO (FR)	RIERA SALAS, MIGUEL
2000 000406465	HONESTITAT CM	ALA H		POR: VAGABOND KING (FR)	RIERA SALAS, MIGUEL

TRAVIATTA (000302754) CAS 1990 0

Padre: ELIPHAR (FR) 1.20,4 por NENUPHAR V (FR) 1.22 y LENE DU SCION (FR) 0
 Madre: BLAKY P 1.37,6-A por TENDERLOIN (USA) 1.18,5 y OBERIVE O 1.24,0-A

CRIADOR: MARTORELL CANTARELLAS, BARTOLOME

1999 000406319	GOLONDRINA BLEU	CAS H		POR: JAUNE ET BLEU (FR)	MARTORELL CANTARELLAS, BARTOLOME
2000 000406706	HURACAN BLEU	CAS M		POR: JAUNE ET BLEU (FR)	MARTORELL CANTARELLAS, BARTOLOME

TRICKY HANOVER (DEN) (008801746) CAS 1991 1.20,0-H

Padre: DELVIN G HANOVER (USA) por SUPER BOWL (USA) 1.12,3 y DELICIOUS (USA) 1.17,4
 Madre: KITT TINDBAEK (DEN) por YANKEE ROOKIE (USA) y SISI LOGAN (DEN)

CRIADOR: Nacida en DINAMARCA

1999 000406153	GRANOTA	CAS H		POR: ISAK G.T. (DEN)	SALORD MESQUIDA, PABLO
-------------------	---------	-------	--	----------------------	------------------------

TRITIPLISTIS (000302763) ALA 1990 0

Padre: FILEO 1.20,1-A por EQUILEO (FR) 1.13 y HELIOPHILE (FR) 1.20,2-A
 Madre: HIGIA 1.30,4-A por GIATO (FR) 1.18,7-H y INFANTE FRANÇAISE (FR) 1.20,7-H

CRIADOR: POCIVI CAIMARI, FRANCISCA

2000
000406403 HORUS

CAS H

POR: MEADOWBRANCH ELMO (USA)

POCOVI RAMIS, BALTASAR

TRIUNFADORA MAR (000302707) CAS 1990 1.23,2-A

Padre: HABANERO 1.20,7-A por SURGY HANOVER (USA) 1.17,4-A y ROSENROD (DEN) 1.22,9
 Madre: ALICE FROST (DEN) 1.18,6-H por LULLWATER FROST (USA) 1.16,2 y MIKKELINE ORNEBBJERG 1.23,9-A

CRIADOR: MARTORELL PUJADAS, JUAN

1998
000405734 FUTURA C.M.

CAS H

POR: ROI DES LANDES (FR)

RIERA SALAS, MIGUEL

T.SISSI (000302724) ALA 1990 0

Padre: NEVADIEN (FR) 1.18,9-H por KERJACQUES (FR) 1.19,4 y ARINE (FR) 1.23
 Madre: BELLA SISSI 1.27,6-H por GRECO (DEN) 1.22,2-A y SISSI 1.24,6-H

CRIADOR: OLIVES RIUDAVETS, JOSE

1995
000404414 CACHITO DE SISI

CAS H

1.20,0-A

329122

POR: TAP DANCE KID (USA)

CAÑELLAS COMAS, ANTONIO

1996
000404915 DIABLO DE SISSI

ALA H

POR: LENOX LOBELL (USA)

CAÑELLAS COMAS, ANTONIO

1997
000405382 ECUDO DE SISSI

CAS H

POR: LENOX LOBELL (USA)

CAÑELLAS COMAS, ANTONIO

1998
000405738 FLETXA DE SISSI

CAS H

POR: LENOX LOBELL (USA)

CAÑELLAS COMAS, ANTONIO

2000
000406726 HANNA DE LOIR

CAS H

POR: RONSARD DU LOIR (FR)

COLL COLL, JUAN

TUDINE (DEN) (000405997) CAS 1991 1.18,7

Padre: HANS (DEN) por SUPER LANCE (USA) 1.14,1 y ANNI
 Madre: KONNY HANOVER por HERCULES HANOVER (USA) 1.18,1 y ULLA STAR

CRIADOR: Nacida en DINAMARCA

2000
000406741 HOLA TATA

CAS H

POR: SMOOTH CHARACTER (USA)

MAS SEGUI, ANDRES

TULLAMORE DEW (DEN) (000405545) CAS 1991 1.23,0

Padre: CROWN'S BEST (USA) por SPEEDY CROWN (USA) 1.12,8 y BEST FRIEND (USA)
 Madre: HAIFA N (DEN) por VOKAL N (DEN) 1.14,9 y KARINA BELL (DEN)

CRIADOR: Nacida en DINAMARCA

1997
000405578 ESPEDY WARRIOR

CAS H

POR: COLA WARRIOR (USA)

ORTEGA REINA, GUILLERMO

1998
000405748 FERNANDITO

CAS H

1.21,0-A

POR: THAT'S A GLEAM (USA)

ORTEGA REINA, GUILLERMO

TUMBELA (000302824) ALA 1990 0

Padre: HARICOT DES GROIX (FR) 1.19,8 por ALEXIS III (FR) 1.18 y TURLURETTE III (FR) 0
 Madre: PELEA 0 por KEPI DE LUQUET (FR) 1.21 y TE QUIERO (I.T.I.) 0

CRIADOR: LLINAS ALCOVER, BARTOLOME

1997
000405330 ESPINAR

ALA H

POR: QUETZAL D'OVILLARS (FR)

MOREY BENNASAR, ANDRES

1998
000405969 FANERA

ALA H

POR: QUETZAL D'OVILLARS (FR)

MOREY BENNASAR, ANDRES

TURBINA D'AVRIL (000302705) ALA 1990 1.24,5-H

Padre: NOBLE JACQUES (FR) 1.18,8-A por KERJACQUES (FR) 1.19,4 y GANGA DU CORNICA (FR) 1.19,6

Madre: HIGUELA MORA 1.28,5-H por IQUELON (FRI) 1.19,8-H y ATACHA MORA 1.27,7-A

CRIADOR: GARCIAS MAS , TOMAS

1996 000404984	DANCE KID SV	CAS M	<u>1.19,0-A</u>	754104	POR: TAP DANCE KID (USA)	SOLIVELLAS VANRELL, HERMANOS
1997 000405422	ESTAMPE KID.	NEG H	<u>1.20,4-A</u>		POR: TAP DANCE KID (USA)	SOLIVELLAS VANRELL, HERMANOS
1998 000405965	FINE JUDGE	CAS H			POR: FIELD JUDGE (USA)	SOLIVELLAS VANRELL, HERMANOS
1999 000406284	GANGA KIT SV	CAS H			POR: TAP DANCE KID (USA)	SOLIVELLAS VANRELL, HERMANOS
2000 000406688	HABANA KID SV	NEG H			POR: TAP DANCE KID (USA)	SOLIVELLAS VANRELL, HERMANOS

TURBO STEENSGARD (DEN) (000406378) CAS 1991 1.22,0-H

Padre: S A PRIDE (DEN) por PAY DIRT (USA) 1.14,8 y KELLY PRIDE (DEN)
Madre: OLINE STEENSGARD (DEN) por RICHTHOFEN (USA) 1.15,3 y FELLA SKOVLUND (DEN)

CRIADOR: Nacida en DINAMARCA

2000 000406714	HORTALANA BIRD	CAS H			POR: REGAL DJUHM (DEN)	CUADRA PORTELL-VICH.
--------------------------	----------------	-------	--	--	------------------------	----------------------

TWIGGY WAMBA (000302874) CAS 1990 1.23,9-A

Padre: BARRACUDA LOBELL(USA) 1.17,5'A por BONEFISH (USA) 1.13,5 y ROSALIE (USA) 1.17,7
Madre: GWEN UHELLE (FRI) 1.21,8 por UHEL KERVEYER (FRI) 1.18,6 y UNETEUSE (FRI) 0

CRIADOR: MATAS FERRER , JAIME

1994 000404019	BAAL FOLK	CAS M	1.24,6-A	60620	POR: ROCKY VALSE (FR)	AMER ALOMAR, RAFAEL
1999 000406349	GUMINOSA *I.A*	CAS H			POR: LITTLE DEVIL (USA)	AMER ALOMAR, JUAN

TWIST HEJNSTRUP (DEN) (000406391) CAS 1991 0

Padre: GUY JAMES (USA) por SPEEDY CROWN (USA) 1.12,8 y CORAL BELLE (USA) 1.15
Madre: POMP'S IMAGE (USA) por POMP (USA) y TRIM YENKEE (USA)

CRIADOR: Nacida en DINAMARCA

2000 000406729	HEJNSTRUP	CAS H			POR: NITTANY STAR (USA)	BUADES SIQUIER, ANTONIO
--------------------------	-----------	-------	--	--	-------------------------	-------------------------

U DE TRANSALBOR (000403054) CAS 1991 1.24,2-A

Padre: TOWNSMAN (USA) 1.14 -A por NEVELE PRIDE (USA) 1.11,3 y MY TOWN (USA) 1.17
Madre: NIJERIA M.S. 0 por ELIOS DE COURCEL(FRI) 1.21,0 y EME 0

CRIADOR: BENNASSAR IGNACIO , PEDRO

2000 000406654	HEAVEN	CAS H			POR: THAT'S A GLEAM (USA)	BENNASSAR IGNACIO, PEDRO
--------------------------	--------	-------	--	--	---------------------------	--------------------------

UA PETITA (000403130) CAS 1991 0

Padre: IQUELON (FRI) 1.19,8-H por BELLOUET (FR) 1.17,8 y VIRGULE G (FR) 1.23
Madre: EXKYNA MORA 1.26,0-A por ELIPHAR (FR) 1.20,4 y U ZORAIDA 1.28,0-A

CRIADOR: GELABERT MOREY , JUAN

1998 000405708	FURIA D'OR	ALA H			POR: FILEO	GELABERT MOREY, JUAN
1999 000406070	GRAND CABALLI	ALA M			POR: FILEO	GELABERT MOREY, JUAN

UASSY ROYAL (000403142) CAS 1991 0

Padre: BARCLAY SQUARE (USA) 1.17,9-A por SPEEDY CROWN (USA) 1.12,8 y BLITHE LOBELL (USA) 1.18,9
Madre: RUBIALES 1.22,6-H por NECTRIA (FRI) 1.24,1-H y GILA 1.50,0-H

CRIADOR: SEBASTIA VAQUER , PONCIO

1995 000404402 CAIROS	CAS M	<u>1.22.5-A</u>	182185	POR: FIELD JUDGE (USA)	REAL FIOLO, JUAN
1996 000404947 DAMA REAL	CAS H	<u>1.18.7-A</u>	616098	POR: TAP DANCE KID (USA)	REAL FIOLO, JUAN
1997 000405311 E REAL	CAS M			POR: TAP DANCE KID (USA)	REAL FIOLO, JUAN
1999 000406040 GARRIDA REAL	CAS H			POR: TAP DANCE KID (USA)	REAL FIOLO, JUAN
2000 000406413 HUASSY REAL	NEG H			POR: TAP DANCE KID (USA)	REAL FIOLO, JUAN

UBA VIVE (FR) (000404753) NEG 1986 1.24,1

Padre: JIBILO (FR) 1.19,2 por URA (FR) 1.18,5 y VIBILIE (FR) 1.20
 Madre: NOUBA VIVE (FR) 1.23,9 por TIBURCE (FR) 1.20,3 y FLAMME VIVE O

CRIADOR: Nacida en FRANCIA

1996 000405147 DOMINGUERA MAR *IA*	NEG H	<u>1.21.2-A</u>	12150	POR: LITTLE DEVIL (USA)	RIERA MELIS, SEBASTIAN
1998 000405827 FABIOLA MAR	CAS H			POR: TAP DANCE KID (USA)	RIERA MELIS, SEBASTIAN

UBEDA CM (000402914) CAS 1991 1.31,1-A

Padre: HOTE DE RAMPAN (FR) 1.20,0-A por SCHERZO (FR) 1.20 y MYRTHFUL (FR) 1.25
 Madre: ZALAMERA STELA JOLY O por VOLCAN JOLY (FR) 1.24 y NOSI O

CRIADOR: GUAL DE TORRELLA LE-SENNE, JUAN

1998 000405838 FAUST	CAS M			POR: SLOGAN (GER)	COLL FLORIT, ANTONIO
--------------------------------	-------	--	--	-------------------	----------------------

UBERMUNT R (000403058) ALA 1991 1.20,1-A

Padre: HANSA STENSBAEK (DEN) 1.19,6-A por LORD VALENTINE (USA) 1.17,4 y ANITA STENSBAEK (DEN) 1.20
 Madre: NUMANCIA-R O por TROTting B (DEN) 1.16,2-A y QUETA Y 1.27,0-A

CRIADOR: ROCA JUAN, FELIPE

1997 000405289 EDEL RG	CAS H			POR: TOWNSMAN (USA)	ROCA JUAN, FELIPE
1999 000406201 GOTA DE JUNY RG	CAS H			POR: MOUNTAIN SKIPPER (DEN)	ROCA JUAN, FELIPE

UBOURE (000402992) CAS 1991 0

Padre: OBOURG (FR) 1.20,3-A por URA (FR) 1.18,5 y BOURBOURG (FR) 1.24
 Madre: OPRIORE (FR) 1.33,1-H por CAPRIOR (FR) 1.19,8 y FANTINE DU GY (FR) O

CRIADOR: SALORD FEBRER, CRISTOBAL

1996 000405032 DUE	CAS H			POR: QUICK HIGH (FR)	SALORD FEBRER, CRISTOBAL
1999 000406151 GATA GRIS	CAS H			POR: VILLAGE HANOVER (USA)	SALORD FEBRER, CRISTOBAL
2000 000406594 HIERRO NEGRO	NEG M			POR: LORD VICTORY (USA)	SALORD FEBRER, CRISTOBAL

UCA T.R. (000403073) CAS 1991 0

Padre: ISAK G.T. (DEN) 1.16,2-A por PAY DIRT (USA) 1.14,8 y ROTARY (DEN) 1.21
 Madre: LA PICHICHI T.R. 1.25,8-A por HILDANGO (FR) 1.19,6-A y CACHITA 1.29,3-H

CRIADOR: OLIVAR CANET, GABRIEL DE

1995 000404545 CASANOVA	CAS M	<u>1.21.1-A</u>	260935	POR: SCIPPPIO (USA)	GINARD AMOROS, DAMIAN
1997 000405210 E CRISTINA	CAS H	1.23,4-A	28800	POR: SCIPPPIO (USA)	RIEKA DOMINGUEZ, FCO. JAVIER
1998 000405829 FRANXESC P.R.	NEG M			POR: SCIPPPIO (USA)	RIERA DOMINGUEZ, FRANCISCO JAVIR
2000 000406521 HONEY DE FETJET	ALA H			POR: VELMOR KERVEYER (FR)	MOREY GELABERT, GABRIEL

UCRANIA ZK (000403067) CAS 1991 1.21,8-A

Padre: TOWNSMAN (USA) 1.14 -A por NEVELE PRIDE (USA) 1.11,3 y MY TOWN (USA) 1.17

Madre: EMILIE (DEN) 1.19,7-A por FAY DIRT (USA) 1.14,8 y KIRA (DEN) 0

CRIADOR: MORANTA FORNES , CRISTOBAL

1999 000406298 GERARD BR CAS M POR: MEMO HEJNSTRUP (DEN) BASSA ORDINAS, JUAN

UFANA DE THOURY (000402950) ALA 1991 1.20,1-A

Padre: LABRADOR DE THOURY (FR) 1.19,2-H por CANINO (FR) 1.17,1 y DEUTZIA (FR) 1.24

Madre: FOPHI 1.25,5-H por BRIO GRANDCHAMP (FR) 1.21,2-A y SOPHI 1.28,3-A

CRIADOR: ESTEVA BISQUERRA , BARTOLOME

1999 000406232 GUNDE THOURY CAS H POR: Z-AFTERBURNER (CAN) RECIO RICO, FRAC.MIGUEL

2000 000406737 HIGUI CAS M POR: Z-AFTERBURNER (CAN) BONET GOMILA, LORENZO

UGUI LEA (000403023) CAS 1991 1.24,2-A

Padre: NOME HANOVER (USA) 1.19,9-A por SUPER BOWL (USA) 1.12,3 y NOBLE REFLECTION(USA) 1.15,7

Madre: JAKY LEA 1.23,6-A por EGO (FR) 1.19,5-H y IOLE GRANDCHAMP (FR) 1.23,6-H

CRIADOR: MOREY BOSCH , GUILLERMO

1997 000405253 EMBASSY CAS M POR: TRISTAN (FR) MATAMALAS MOREY, MIGUEL

1999 000406176 GERO KING CAS H POR: VAGABOND KING (FR) MATAMALAS MOREY, MIGUEL

2000 000406538 HASSEN CAS H POR: TRISTAN (FR) MATAMALAS MOREY, MIGUEL

UKARINA (000403025) CAS 1991 0

Padre: POMPON DE CHENU (FR) 1.19,2-A por CHAMBON P (FR) 1.20 y COUSETTE P (FR) 1.30

Madre: EKARINA 1.31,2-H por CARISTOUM (FR) 1.22,0 y TORTONA M 1.34,1-H

CRIADOR: AVELLA MORLA , ANTONIO

1995 000404709 CONSON RS ALA M 1.19,8-A 423929 POR: MOUNTAIN SKIPPER (DEN) ROCA JUAN, GABRIEL

1997 000405370 ESMERAT RS CAS M 1.21,6-A POR: TAP DANCE KID (USA) ROCA JUAN, GABRIEL

2000 000406516 HITARS NEG H POR: TAP DANCE KID (USA) ROCA JUAN, GABRIEL

ULA (000402915) CAS 1991 0

Padre: LYPHARD (FR) 1.21,2-H por VILLEQUIER B (FR) 1.17,4 y ERITZA (FR) 0

Madre: QUETA Y 1.27,0-A por NOTABLE (FR) 1.21,9 y SIRIA (I.T.I.) 1.26,5-H

CRIADOR: GUAL DE TORRELLA LE-SENNE , JUAN

1995 000404603 CABALA DE TORRELLA CAS H POR: MOSOLO (FR) GUAL DE TORRELLA LE-SENNE, JUAN

1997 000405535 EXITUS TORRELLA CAS H POR: SILIANO (FR) GUAL DE TORRELLA LE-SENNE, JUAN

ULEILA (000403079) CAS 1991 1.21,7-A

Padre: SLOGAN (GER) 1.18,1-A por KEYSTONE HILLIARD (USA) 1.14,6 y RESIDENZ (GER) 1.21,3

Madre: FYE BIRD 0 por GOMUS (FR) 1.21,4 y ZOA. 0

CRIADOR: MIR GOMILA , PEDRO

1998 000405763 FIULENOX ALA M POR: LENOX LOBELL (USA) MIR GOMILA, PEDRO

ULIS PRIDE (000403051) CAS 1991 1.21,6-A

Padre: TOWNSMAN (USA) 1.14 -A por NEVELE PRIDE (USA) 1.11,3 y MY TOWN (USA) 1.17

Madre: M.ITU 1.25,0-H por HOURVARI (FR) 1.22,1 y ZALAMERA (I.T.I.) 1.30,9-H

CRIADOR: ALZAMORA FORNES , JORGE

1999
000406131 GABICA CAS M POR: VIDOCQ DU PLESSIS(FR) LULL ADROVER, FRANCISCA
2000
000406563 HIALINA PRIDE CAS H POR: VILLAGE HANOVER (USA) LULL ADROVER, FRANCISCA

ULLERA HANOVER (000402913) CAS 1991 1.20,1-A

Padre: NOME HANOVER (USA) 1.19,9-A por SUPER BOWL (USA) 1.12,3 y NOBLE REFLECTION(USA) 1.15,7
Madre: MIRELLA DE SUCE (FR) 1.20,0-A por DISCRET AMOUR (FR) 1.17,9 y DOMIRELLA (FR) 1.25

CRIADOR: GUAL DE TORRELLA LE-SENNE, JUAN

1997
000405322 EULLERA CAS H 1.26,9-A POR: Z-AFTERBURNER (CAN) MORRO SALOM, JUAN
1999
000406214 GATA MOIX CAS H POR: THAT'S A GLEAM (USA) MORRO SALOM, JUAN
2000
000406616 HORSE DE RETZ CAS M POR: AMBASSADOR FORTUNA (USA) CUADRAS MORRO,

ULTIMA GALANTE (FR) (008800993) ALA 1986 1.21,8-H

Padre: L'ALEZAN (FR) 1.17 por APATY (FR) 1.19 y BERGA (FR)
Madre: KOURAGANE (FR) por UN OURAGAN (FR) y ETOILE DE SABLON (FR)

CRIADOR: Nacida en FRANCIA

2000
000406762 HIPPIE FG "IA" CAS M POR: PROFUMO OM (ITY) GORNES POLO, FELIPE

UNA DE OLAFSSON (000403102) CAS 1991 1.24,3-H

Padre: OLAFSSON (FR) 1.20,5-H por TRIOMPHE II (FR) 1.18,7 y GIROFLEE JAUNE (FR) 1.28
Madre: HABEBEBLUM (FR) 1.22,6-A por REMEMBER (FR) 1.20 y QUALIFIEE L.P. 1.34

CRIADOR: CAMPOMAR SEGUI, ANTONIO

1997
000405418 ES DE OLAFSSON ALA H POR: ULTRA GOD (FR) CAMPOMAR SEGUI, ANTONIO

UNA D'ESCAFI (000403061) ALA 1991 0

Padre: NOMADE EN FORET (FR) 1.18,3-A por ANITOU (FR) 1.16,8 y BELLA NIVA (FR) 1.24
Madre: ROUSSETTE PELO (FR) 0 por STABLINSKI A L (FR) 1.21 y IDYLLE PELO (FR) 0

CRIADOR: VECINA DIAZ, RAMON

1995
000404616 CUNA D'ESCAFI CAS H POR: US.WAY TO PLEASE (USA) VECINA DIAZ, RAMON
1996
000404822 DUENDE D'ESCAFI ALA M 1.26,2-H POR: EMPIRE STAR (USA) VECINA DIAZ, RAMON
1999
000406138 GARÇON D'ESCAFI ALA M POR: BLASON DE MAI (FR) VECINA DIAZ, RAMON

UNA ELIPHAR (000402930) CAS 1991 0

Padre: ELIPHAR (FR) 1.20,4 por NENUPHAR V (FR) 1.22 y LENE DU SCION (FR) 0
Madre: FLORIBUNDA (FR) 1.21,3 por PICARDY (FR) 1.18,4 y KORINNE (FR) 1.26

CRIADOR: MARTORELL CANTARELLAS, BARTOLOME

1999
000406311 G ELIPHARD ALA H POR: ALADIN DES ESSARTS (FR) MARTORELL CANTARELLAS, BARTOLOME
2000
000406691 HEAST ATTACK CAS M POR: ALADIN DES ESSARTS (FR) MARTORELL CANTARELLAS, BARTOLOME

UNA QUERCY (000403013) CAS 1991 1.29,0-H

Padre: NEVADIEN (FR) 1.18,9-H por KERJACQUES (FR) 1.19,4 y ARINE (FR) 1.23
Madre: AIRAM QUERCY 1.30,9-H por SOURRIANT QUERCY (FR) 1.22,2-H y PENELOPE II 1.39,8-H

CRIADOR: MESQUIDA COLL, JUAN

1997
000405297 EODEN QUERCY ALA H 1.40,2-A 6400 POR: ISAK G.T. (DEN) MESQUIDA COLL, JUAN
1999
000406171 GLANC QUERCY CAS M POR: VILLAGE HANOVER (USA) MESQUIDA COLL, JUAN
2000
000406588 HARA VICTORY CAS H POR: LORD VICTORY (USA) GALMES PONS, LORENZO

UNA SISI (000402928) CAS 1991 0

Padre: ELIPHAR (FR) 1.20,4 por NENUPHAR V (FR) 1.22 y LENE DU SCION (FR) 0

Madre: BLAKY P 1.37,6-A por TENDERLOIN (USA) 1.18,5 y OBERIVE O 1.24,0-A

CRIADOR: MARTORELL CANTARELLAS, BARTOLOME

1997 000405484	EURIURE	CAS H	POR: JAUNE ET BLEU (FR)	MARTORELL CANTARELLAS, BARTOLOME
--------------------------	---------	-------	-------------------------	----------------------------------

UNDINE (000400317) CAS 1991 1.22,4-A

Padre: JAUNE ET BLEU (FR) 1.19,3-H por UNO (FR) 1.18,4 y SOUVERAINE M M (FR) 1.23

Madre: PAUMA DE RAM V.X. 0 por LABRADOR DE THOURY (FR) 1.19,2-H y ZARZA-MORA 1.32,5-A

CRIADOR: JURGENS, URSULA

1997 000405347	EFFROI CRISMI	ALA M	1.30,6-H	33600	POR: PACHA D'ARLAU (FR)	JUAN MARQUET, ANTONIO
1999 000406337	GEN DE CRISMI *IA*	CAS H			POR: LITTLE DEVIL (USA)	JUAN MARQUET, ANTONIO
2000 000406547	HGEM CRISMI	CAS H			POR: LORD VICTORY (USA)	JUAN MARQUET, ANTONIO

UNDRÁ DE ETANGS (000402954) CAS 1991 1.24,6-A

Padre: LUBERIAN (FR) 1.19,3-H por NIKY DES ETANGS (FR) 1.19 y TUBEREUSE II (FR) 1.20

Madre: ZINIA S.F. 0 por HURRY LANCE (DEN) 1.22,1-H y BRENTA (SU) 1.37,6-H

CRIADOR: ZULIMA, CUADRA

1997 000405232	EDRA D'ETANGS	CAS H	POR: MIKKI PAN (DEN)	RIERA-ALCOVER, HNOS
--------------------------	---------------	-------	----------------------	---------------------

UNE DES BOIS (FR) (000404775) CAS 1986 1.17,4-A

Padre: GAZON (FR) 1.17 por QUASIPYL (FR) 1.18,7 y RALENE (FR) 1.20

Madre: PEPITE D'ATOUT 0 por SEDDOUK (FR) 1.19,0 y GRAINE D'ATOUT 0

CRIADOR: Nacida en FRANCIA

1997 000405315	ENVIT DES NELLS *IA*	ALA H			POR: BIESOLO (FR)	CUADRAS ES CABANELLS,
1998 000405757	FLOR DES NELLS	CAS H			POR: ROI DES LANDES (FR)	CUADRAS ES CABANELLS,
1999 000406066	GARFI D'ES NELLS	CAS M			POR: HOGAN LOBELL (USA)	CUADRAS ES CABANELLS,
2000 000406499	HUGO DES NELLS	CAS M			POR: GIANT VALLEY (USA)	CUADRAS ES CABANELLS,

UNE STAR DU BOIS (FR) (000404357) CAS 1986 1.23,9-H

Padre: MALINOIS (FR) 1.18,8 por QUASIPYL (FR) 1.18,7 y RALENE (FR) 1.20

Madre: LA COLOMBE (FR) 0 por PICARDY (FR) 1.18,4 y VERRINE 0

CRIADOR: Nacida en FRANCIA

1995 000404619	CARLA DU BOIS	CAS H	POR: ROCKY VALSE (FR)	MOREY OBRADOR, PEDRO
1996 000404927	DANA DU BOIS	CAS H	POR: FILED	MOREY OBRADOR, PEDRO
1999 000406112	GOLAFRE	CAS H	POR: TREMPOLINO (FR)	HNOS. SANJO BRUNET,

UNICA DE BLAI (000403052) CAS 1991 1.19,0-A

Padre: TOWNSMAN (USA) 1.14 -A por NEVELE PRIDE (USA) 1.11,3 y MY TOWN (USA) 1.17

Madre: CATYA J.B. 0 por ANETO (FR) 1.19,0 y NEVADA 1.23,9-H

CRIADOR: FORNES VALLESPÍR, HERMANOS

1999 000406028	GRANIT DE KOR	CAS M	POR: SCOTTY LOBELL (USA)	COLL VALLORI, LORENZO
--------------------------	---------------	-------	--------------------------	-----------------------

UNIDAD (000403083) CAS 1991 1.22,7-A

Padre: JORIM ASSA (FR) 1.19,5-A por COTENTIN (FR) 1.17,0 y TARASSA (FR) 1.23
Madre: FRISONA H 1.31,5-A por FOLIGNO (FR) 1.20,8-H y PEP FRISCO (DEN) 0

CRIADOR: HUGUET MUT , BARTOLOME

1996
000404920 DIABLO TIN SR CAS M 1.22,6-A 129367 POR: BARCLAY SQUARE (USA) PUIG VADELL, ANTONIO
1999
000406021 GRAN CAMPEON SR CAS M POR: SCOTTY LOBELL (USA) PUIG VADELL, ANTONIO

UNITA STAR'S (000403011) CAS 1991 1.19,7-A

Padre: NAPOLITAIN (FR) 1.20,6-H por FLORESTAN (USA) 1.15 y FAUVILLE (FR) 1.21
Madre: MEL 1.24,0-A por UVALLI (FR) 1.20 y C.UNITA 1.29,0-H

CRIADOR: VICENS GINARD , MARGARITA

2000
000406749 HAMBRO STAR VX "IA" CAS M POR: ARMBRO GOAL (USA) VAQUER SUREDA, ANTONIO

UPALA T.R. (000403092) CAS 1991 1.22,0-A

Padre: ISAK G.T. (DEN) 1.16,2-A por PAY DIRT (USA) 1.14,8 y ROTARY (DEN) 1.21
Madre: ORICAPE (FR) 0 por CAPRIOR (FR) 1.19,8 y FEE ALEZANE (FR) 0

CRIADOR: OLIVAR CANET , GABRIEL DE

1999
000406043 GANDHI PRIM CAS H POR: TRIGGER SPEED (USA) RIERA JUAN, JUAN
2000
000406423 HELIACA PRIM CAS H POR: TRIGGER SPEED (USA) RIERA JUAN, JUAN

URAKINA (FR) (000405174) ALA 1986 1.17,8

Padre: KISIN (FR) 0 por VALLENAY (FR) 1.22 y USTIKAO 0
Madre: NIORA (FR) 0 por DERJACQUES (FR) 1.19 y UTAH DU PADOUENG 0

CRIADOR: Nacida en FRANCIA

1998
000405817 FLOK D'AS PONT CAS M POR: VILLAGE HANOVER (USA) ESCUDERO SIREROL, JAIME
1999
000406163 GORKA D'AS PONT CAS M POR: VILLAGE HANOVER (USA) ESCUDERO SIREROL, JAIME
2000
000406582 HYSKRA DAS PONT CAS H POR: LORD VICTORY (USA) ESCUDERO SIREROL, JAIME

URALITA (000402993) ALA 1991 1.21,8-A

Padre: JAHVE (FR) 1.18,8 por PETIT AMOY F (FR) 1.16,3 y URCOTINE (FR) 1.31
Madre: LIGNINA 0 por BRIO GRANDCHAMP (FR) 1.21,2-A y CAPRICHOSA 1978 0

CRIADOR: VIDAL BARCELO , FRANCISCO

2000
000406728 HECHIZERA CAS H POR: URF DE CLAIRE (FR) NADAL CERDA, ANTONIO

URCA (000403027) CAS 1991 0

Padre: NEVADIEN (FR) 1.18,9-H por KERJACQUES (FR) 1.19,4 y ARINE (FR) 1.23
Madre: DICHOSA 0 por MONET (DEN) 1.19,6-A y ZABARINA 0

CRIADOR: GOMILA TORRES , HERMANOS

1998
000405715 FILL DE PASCO S CAS M POR: FILEO PASCUAL SANTANDREU, GUILLERMO

URELIA (000403024) ALA 1991 1.23,5-A

Padre: POLO DE BELLEVUE(FR) 1.21,9-A por CHAMBON P (FR) 1.20 y IBSALINE D'ANGLARS(FR) 1.21
Madre: DORELIA HANOVER 1.33,1-H por GLASNYS HANOVER (SU) 1.19,9-H y RAMONA Y 1.27,1-H

CRIADOR: MESQUIDA CALDENTY , MATIAS

1998
000405688 FRISKY HANOVER ALA H POR: TSAR DE SAINT CYR (FR) GONZALEZ FERRER, JOSE FELIX
1999

URIANA (000403000) ALA 1991 0

Padre: ZUMBON MORA 1.18,7-A por SANS SOUCI G (FR) 1.20,7 y PATT G O

Madre: DIANA 1.23,2-H por UVALLI (FR) 1.20 y ZARA S O

CRIADOR: CAPO CAMPOS , PABLO

1996 000404854 DEA RAVEL	CAS H	POR: RAVEL (FR)	MUNAR AMENGUAL, GABRIEL
1997 000405300 ERIANA	CAS H	POR: RAVEL (FR)	MUNAR AMENGUAL, GABRIEL
1999 000406273 GABOTO DEBORROS	ALA M	POR: VAGABOND KING (FR)	MUNAR AMENGUAL, GABRIEL

URNA (000402951) CAS 1991 0

Padre: JAUNE ET BLEU (FR) 1.19,3-H por UNO (FR) 1.18,4 y SOUVERAINE M M (FR) 1.23

Madre: UN X DOS 1.29,4-H por RAVEL (FR) 1.21 y PENELOPE II 1.39,8-H

CRIADOR: LLINAS GRIMALT , GABRIEL

1998 000405958 FALAGUERA	ALA H	POR: FILEO	LLINAS GRIMALT, GABRIEL
1999 000406290 G. MORE	CAS H	POR: FILEO	LLINAS GRIMALT, GABRIEL

URSULA CAT (000403068) ALA 1991 0

Padre: FILEO 1.20,1-A por EQUILEO (FR) 1.13 y HELIOPHILE (FR) 1.20,2-A

Madre: CATERINA S.M. 1.29,0-H por ANETO (FR) 1.19,0 y LUCANA 1.35,9-H

CRIADOR: GOMIS FERRER , MIGUEL

1995 000404585 CANDY LOBELL	CAS H	POR: LENOX LOBELL (USA)	GOMILA ALEMANY, JAUME
1997 000405459 EXPRESS CAT	CAS H	1.22,4-A POR: Z-AFTERBURNER (CAN)	GOMILA ALEMANY, JAUME
1998 000405840 FORTUNA CAT	CAS H	POR: SMOOTH CHARACTER (USA)	GOMILA ALEMANY, JAUME
1999 000406062 GIANT CAT	CAS M	POR: BUSHMILL (USA)	GOMILA ALEMANY, JAUME
2000 000406632 HAMMER CAT	ALA M	POR: SCOTTY LOBELL (USA)	GOMILA ALEMANY, JAUME

USHAMEL (000402931) CAS 1991 0

Padre: ELIPHAR (FR) 1.20,4 por NENUPHAR V (FR) 1.22 y LENE DU SCION (FR) 0

Madre: CAROLINA II O por TENDERLOIN (USA) 1.18,5 y TINSELLE O

CRIADOR: MARTORELL CANTARELLAS , BARTOLOME

1999 000406308 GRENADIA	CAS H	POR: ALADIN DES ESSARTS (FR)	MARTORELL CANTARELLAS, BARTOLOME
2000 000406696 HABANO	CAS M	POR: ALADIN DES ESSARTS (FR)	MARTORELL CANTARELLAS, BARTOLOME

USITA BLAI (000403055) CAS 1991 1.20,0-A

Padre: TOWNSMAN (USA) 1.14 -A por NEVELE PRIDE (USA) 1.11,3 y MY TOWN (USA) 1.17

Madre: GYLDNE ROG (DEN) 0 por ROG DYHRBERG (DEN) 1.23,3 y OLGA. (DEN) 0

CRIADOR: FORNES VALLESPIR , HERMANOS

1999 000406063 GALA MANDRABA	CAS H	POR: TRISTAN (FR)	RODRIGUEZ LABRADOR, FERMIN
2000 000406603 HURTA MANDRAVA	CAS H	POR: THAT'S A GLEAM (USA)	RODRIGUEZ LABRADOR, FERMIN

USTA DU PECH (FR) (000302896) ALA 1986 1.20,2-A

Padre: EFFIAT (FR) 1.20-H por FEU FOLLET X (FR) 1.19,5 y STRADA (FR) 1.21

Madre: LAIS DU PECH (FR) 0 por CAID IV (FR) 1.19,9 y THAIS G O

CRIADOR: Nacida en FRANCIA

1996 000405140 DAKOTA GE *IA*	ALA H	1.25,6-H	114200	POR: BIESOLO (FR)	GELABERT QUETGLAS, JAIME
1997 000405395 EDDIE GE	ALA M	1.25,1-H	84300	POR: ISAK G.T. (DEN)	GELABERT QUETGLAS, JAIME
1998 000405760 FAST FOOD GE	CAS H	1.29,6-H		POR: VILLAGE HANOVER (USA)	GELABERT QUETGLAS, JAIME
1999 000406336 GLAMOUR GE *I.A.*	CAS H			POR: LITTLE DEVIL (USA)	GELABERT QUETGLAS, JAIME
2000 000406468 HELEN GE	CAS H			POR: LORD VICTORY (USA)	GELABERT QUETGLAS, JAIME

UTECIANA (FR) (000403709) ALA 1986 1.24,7-H

Padre: TARPAN III (FR) 1.18,7 por JUNIOR MINISTER (FR) 1.24,1 y JARILLO O

Madre: LUTECIA D'IRAN (FR) 1.23 por SON BAR B (FR) 1.22 y ELIGIA GABRIELLE (FR) 1.29

CRIADOR: Nacida en FRANCIA

1993 000403733 ASTRA DU VIVIER	ALA H	0		POR: PHEBUS DU VIVIER(FR)	GELABERT GALMES, BERNARDO
1994 000404015 BONA GATINES	ALA H	1.28,2-A	47500	POR: PHOCAS DU GATINES(FR)	GELABERT GALMES, GABRIEL
1995 000404439 CRION D'OVILLARS	ALA M	<u>1.22,5-A</u>	170120	POR: QUETZAL D'OVILLARS (FR)	GELABERT GALMES, BERNARDO
1998 000405736 FARIGOLA G.T.	ALA H			POR: QUITO DES NOELS (FR)	TRUYOLS FONT, GABRIEL
1999 000406270 GALINDO GT	ALA M			POR: QUETZAL D'OVILLARS (FR)	TRUYOLS FONT, GABRIEL

UTILOPE (FR) (000403729) ALA 1986 1.19,9-A

Padre: TABRIZ (FR) 1.15,1 por FEU FOLLET X (FR) 1.19,5 y NINIA (FR) 1.22

Madre: ADINE II (FR) 0 por CHABRIER (FR) 1.23,5 y PRIMAVERA C O

CRIADOR: Nacida en FRANCIA

1995 000405167 CRONOS *IA*	ALA M	1.25,5-A	92100	POR: LUTIN D'ISIGNY (FR)	ROCA COMELLA, ANTONIO
1996 000405141 DAHIR ESOLO SB *IA*	CAS M	<u>1.20,9-A</u>	280133	POR: BIESOLO (FR)	ROCA COMELLA, ANTONIO
1997 000405568 EXTRA DES BOSQ *IA*	ALA M			POR: BIESOLO (FR)	PARERA FERRER, BERNARDO
1999 000406766 GIGOLO SB *IA*	ALA M			POR: WAIKIKI BEACH (USA)	ROCA COMELLA, ANTONIO

UTOPIA (000402968) CAS 1991 1.19,7-A

Padre: POMPON DE CHENU (FR) 1.19,2-A por CHAMBON P (FR) 1.20 y COUSETTE P (FR) 1.30

Madre: CLISSA (DEN) 1.19,2-A por NIDEAL 1.22,0 y INGA D 1.22,8

CRIADOR: GALMES PASCUAL, JOSE

1999 000406281 GELADA D'ABRIL	CAS H			POR: THAT'S A GLEAM (USA)	GALMES PASCUAL, JOSE
---	-------	--	--	---------------------------	----------------------

UTRERA CM (000403107) CAS 1991 0

Padre: NOUKO (FR) 1.18,3-H por BUFFET II (FR) 1.14,7 y HANOUCHEKA (FR) 0

Madre: GELISALDE (FR) 1.24,3 por QUERER GRANDCHAMP(FR) 1.21 y ELISALDE (FR) 0

CRIADOR: POU FRAU, HERMANOS

1998 000405732 FANTASTIC C.M.	CAS M			POR: ROI DES LANDES (FR)	RIERA SALAS, MIGUEL
---	-------	--	--	--------------------------	---------------------

UYMA B (000403069) ALA 1991 0

Padre: ETCHOU (FR) 1.21,5-H por PALEO (FR) 1.19,9 y MAITETCHOU (FR) 0

Madre: TILDE H (DEN) 1.22,2-H por SAFARI THE GREAT(DEN) 1.19,9 y INGRID H (DEN) 0

CRIADOR: BIBILONI FRAU, SEBASTIAN

1997 000405451 ETRVIT B	CAS M			POR: TAP DANCE KID (USA)	BIBILONI FRAU, SEBASTIAN
-----------------------------------	-------	--	--	--------------------------	--------------------------

VA A MISA (000403160) CAS 1992 0

Padre: NAPOLITAIN (FR) 1.20,6-H por FLORESTAN (USA) 1.15 y FAUVILLE (FR) 1.21

Madre: DANIELISA 1.26,5-A por ANETO (FR) 1.19,0 y ULISA 0

CRIADOR: MASSANET ROSSELLO, JUAN

1996 000404787 DI MISA	CAS H		POR: FIELD JUDGE (USA)	MASSANET ROSSELLO, JUAN
1997 000405208 EMISA	RUA H		POR: FIELD JUDGE (USA)	MASSANET ROSSELLO, JUAN
1998 000405624 FILET D'OR	CAS M	<u>1.21,0-A</u>	POR: Z-AFTERBURNER (CAN)	MASSANET ROSSELLO, JUAN

VA BE (000403205) CAS 1992 1.19,1-A

Padre: JAUNE ET BLEU (FR) 1.19,3-H por UNO (FR) 1.18,4 y SOUVERAINE M M (FR) 1.23

Madre: LA BOMBI S.M. 0 por JAKAO (FR) 1.19,8 y M.ITU 1.25,0-H

CRIADOR: MARTORELL CANTARELLAS, BARTOLOME

1999 000406310 GANADORA	CAS H		POR: ALADIN DES ESSARTS (FR)	MARTORELL CANTARELLAS, BARTOLOME
-----------------------------------	-------	--	------------------------------	----------------------------------

VA URANIA (NOR) (000404759) CAS 1985 1.17,7

Padre: JUNIORS NIBS SONG (SWE) 1.19 por SCOTH NIBS (USA) 0 y MADAME SONG (SWE) 0

Madre: CARMENCITA HASTRUP (SWE) 1.28 por FROSTY HANOVER (USA) 1.14,5 y OCITTA (DEN) 0

CRIADOR: Nacida en NORUEGA

1996 000405133 DEVORADOR MAO	CAS H	<u>1.20,1-H</u>	77000	POR: GUY (GER)	POLO HERRERO, MAXIMO
1998 000405815 FERQZ	CAS M			POR: VILLAGE HANOVER (USA)	POLO HERRERO, MAXIMO
1999 000406167 GINETE	CAS M			POR: VILLAGE HANOVER (USA)	POLO HERRERO, MAXIMO
2000 000406605 HA URANIA	CAS H			POR: LORD VICTORY (USA)	ORFILA TORRENT, ANTONIO

VADAVANT (000403239) CAS 1992 1.52,5-H

Padre: OBOURG (FR) 1.20,3-A por URA (FR) 1.18,5 y BOURBOURG (FR) 1.24

Madre: OPRIORE (FR) 1.33,1-H por CAPRIOR (FR) 1.19,8 y FANTINE DU GY (FR) 0

CRIADOR: FLORIT MERCADAL, MANUEL

1996 000405038 DISAK DE FLO	ALA M			POR: ISAK G.T. (DEN)	FLORIT MERCADAL, MANUEL
1998 000405724 FIGURA DE FLO	CAS M	1.31,1-H		POR: ISAK G.T. (DEN)	FLORIT MERCADAL, MANUEL
1999 000406146 GALIA DE FLO	ALA H			POR: ISAK G.T. (DEN)	FLORIT MERCADAL, MANUEL
2000 000406568 HATARI DE FLO	CAS H			POR: LORD VICTORY (USA)	FLORIT MERCADAL, MANUEL

VADERA M.A. (000403230) CAS 1992 1.24,8-A

Padre: ROSCOE (FR) 1.19,4-H por ELEAZAR, (FR) 1.13 y TON IDYLLE P (FR) 1.21

Madre: VADERA 1.27,0-A por ORNIFLE (FR) 1.21,7 y AMIGA 1.41,7-H

CRIADOR: ADROVER JUAN, MIGUEL

1996 000405000 DESEADO TAP	CAS M	1.23,7-A	111000	POR: TAP DANCE KID (USA)	CRESPI AMENGUAL, JOSE
1997 000405391 EY LARRY	CAS H			POR: LARRY ODDE (DEN)	CRESPI AMENGUAL, JOSE
2000 000406732 HANSOND KID	ALA M			POR: TAP DANCE KID (USA)	CUADRAS C'AN XIGALA,

VADIMIROVA (FR) (000405176) ALA 1987 1.20,4

Padre: HAPPILY 0 por OBERON (FR) 1.20 y VANILLE II 0

Madre: PIROVA (FR) 0 por VIGNERON 1.18 y IROVA 0

CRIADOR: Nacida en FRANCIA

1999 000406165 GREKA D'AS PONT	CAS H			POR: VILLAGE HANOVER (USA)	ESCUADERO SIREROL, JAIME
--	-------	--	--	----------------------------	--------------------------

VALAOUITE (FR) (008801572) CAS 1987 1.19,8-A

Padre: MON OUITON (FR) por KERJAQUES (FR) y BELTIS (FR)

Madre: GAZELLE DE BRION (FR) por NICIAS GRANDCHAMP 1.17,9 y POLLINSIA (FR)

CRIADOR: Nacida en FRANCIA

2000

000406625 HALF VICTORY

CAS H

POR: GIANT VALLEY (USA)

LLOMPART PASCUAL, ANTONIO

VALERY. (000403287) CAS 1992 1.31,7-H

Padre: ZUMBON MORA 1.18,7-A por SANS SOUCI G (FR) 1.20,7 y PATT G O

Madre: FAQUINA 1.26,4-H por BRIO GRANDCHAMP (FR) 1.21,2-A y CAPRICHOSA 1978 O

CRIADOR: CARMONA MERCADAL, DAVID

1997

000405249 EVIL DU VIVIER

CAS H

1.28,4-H

48600

POR: ARISTOPHANES (GER)

CARMONA MERCADAL, DAVID

VALKYRIA WANDA (000403259) ALA 1992 0

Padre: LUBERIAN (FR) 1.19,3-H por NIKY DES ETANGS (FR) 1.19 y TUBEREUSE II (FR) 1.20

Madre: MALAWI S M 1.23,5-A por HARICOT DES GROIX (FR) 1.19,8 y M.ITU 1.25,0-H

CRIADOR: GARAU ROSSELLO, ANTONIO

1997

000405430 ETNIA S

CAS H

POR: TRESOR BRETON (FR)

PASCUAL SANTANDREU, GUILLERMO

VALMY D'ISIGNY (000403365) ALA 1992 1.24,0-A

Padre: GAMIN D'ISIGNY (FR) 1.19,0-A por QUERONVILLE L B (FR) 1.16,5 y VILLANELLE L (FR) 1.32

Madre: LUNA O O por GRAND HARD (FR) 1.19,5-H y DESIREE O O

CRIADOR: LLULL LLITERAS, MONSERRAT

1997

000405474 ESTIF BET

ALA M

1.22,7-A

55250

POR: MEMO HEJNSTRUP (DEN)

LLULL LLITERAS, MONSERRAT

VALE DE NUIT (FR) (000403395) CAS 1987 1.19,1-A

Padre: HURGO (FR) 1.14 por URSIN L (FR) 1.21 y ADELAIDE 1966 (FR) O

Madre: IRMA GENTILLE (FR) 1.28 por JETON (FR) 1.19,9 y MISS DU PADOUENG O

CRIADOR: Nacida en FRANCIA

1996

000404810 DE NUIT

CAS H

1.28,8-A

POR: TRISTAN (FR)

ESTEVA FERRAGUT, SEBASTIAN

1997

000405276 ESTAR DE NUIT

CAS M

1.21,2-A

8100

POR: NITTANY STAR (USA)

ESTEVA FERRAGUT, SEBASTIAN

1998

000405717 FILL DE NUIT

NEG M

POR: ALADIN DES ESSARTS (FR)

ESTEVA FERRAGUT, SEBASTIAN

1999

000406026 GENTILLE DE NUIT

NEG H

POR: TRISTAN (FR)

ESTEVA FERRAGUT, SEBASTIAN

2000

000406420 HURGO DE NUIT

CAS M

POR: TRIGGER SPEED (USA)

ESTEVA FERRAGUT, SEBASTIAN

VALUTA MAGIC (SWE) (000405989) CAS 1993

Padre: MOMENT OF MAGIC (USA) por SPEEDY SOMOLLI (USA) 1.11 y ADENA HILL (USA)

Madre: INDISUN (SWE) por INDIANISTE (FR) y AMOURINA SUN (SWE)

CRIADOR: Nacida en SUECIA

1999

000406367 GEWEL

CAS H

POR: COLA WARRIOR (USA)

HOLL GARAU, JUAN

2000

000406782 HIPERLAY

CAS H

POR: GIANT VALLEY (USA)

BALLESTER PALOU, JOSE JUAN

VAN VORIN R (000403337) CAS 1992 1.20,6-A

Padre: LOOK NONANT (FR) 1.19,4-A por VACCARES II (FR) 1.18,7 y DEMONE JOLIE (FR) 1.28

Madre: URCELA D'OR O por ECU D'OR D (FR) 1.24,8 y QUETA SOL O

CRIADOR: LLOMPART PASCUAL, ANTONIO

1999 000406115 GUZZI LOBELL	CAS H	POR: HOGAN LOBELL (USA)	LLOMPART PASCUAL, ANTONIO
2000 000406624 HOT VALLEY	CAS H	POR: GIANT VALLEY (USA)	LLOMPART PASCUAL, ANTONIO

VANDERBILT (000403166) CAS 1992 1.22,7-A

Padre: NAPOLITAIN (FR) 1.20,6-H por FLORESTAN (USA) 1.15 y FAUVILLE (FR) 1.21
 Madre: DAMA AUGUSTA 1.23,8-H por AUGUST WORTHY (DEN) 1.22,3 y FLICKA 1.27,9-H

CRIADOR: FERRER ALZAMORA, JOSE

1999 000406339 GAFARRO STAR	ALA H	POR: QUETZAL D'OVILLARS (FR)	TOUS LLANERAS, ANTONIO
2000 000406483 HATHOS D'INFERN	CAS H	POR: ATHOS DES BREGERES (FR)	VAQUER MORET, SEBASTIAN

VANDY HANOVER (000403312) ALA 1992 0

Padre: TROTTHING B (DEN) 1.16,2-A por FROSTY HANOVER (USA) 1.14,5 y DORTE DOMAS (DEN) 1.28,0
 Madre: URANA 0 por JASMIN DU PONT (FR) 1.21,6 y QUIMERA 0

CRIADOR: MONSERRAT BORDOY, MIGUEL

1997 000405539 ERICKA SC	CAS H 1.25,7-A	POR: MIKKI PAN (DEN)	SALOM NICOLAU, PEDRO
------------------------------------	----------------	----------------------	----------------------

VANIA DE BELLEVUE(FR) (000403393) ALA 1987 1.17,7-A

Padre: JAIS DE LOUDAT (FR) 1.17,0-H por AGILE G (FR) 1.19 y BILMA II O
 Madre: ROSIE DE BELLEVUE (FR) 0 por CLEVELAND (FR) 1.19,7 y BABUSHA 0

CRIADOR: Nacida en FRANCIA

1995 000404543 CRAZY HORSE	CAS H 1.18,5-A	368368 POR: TAP DANCE KID (USA)	ABELLAN CARBONELL, FRANCISCO
1997 000405256 ELSTER	ALA H 1.22,6-A	POR: VOL D'ANGE (FR)	ABELLAN CARBONELL, FRANCISCO

VANOVA-R (000403199) CAS 1992 1.21,6-A

Padre: HANSA STENSBAEK (DEN) 1.19,6-A por LORD VALENTINE (USA) 1.17,4 y ANITA STENSBAEK (DEN) 1.20
 Madre: NUMANCIA-R 0 por TROTTHING B (DEN) 1.16,2-A y QUETA Y 1.27,0-A

CRIADOR: ROCA JUAN, FELIPE

1999 000406283 GUIRALDA SR	CAS H	POR: FIELD JUDGE (USA)	ROCA JUAN, GABRIEL
--------------------------------------	-------	------------------------	--------------------

VARA D'OR (000403298) TOR 1992 0

Padre: HYATT (DEN) 1.24,7-A por VOKAL N (DEN) 1.14,9 y CARINA BIRK (DEN) 1.25
 Madre: ROPIIT DE MARTA 0 por NAPOLITAIN (FR) 1.20,6-H y DE MARTA 1.26,2-H

CRIADOR: BARCELO MAS, ESTEBAN

2000 000406725 H VARA	CAS H	POR: RONSARD DU LOIR (FR)	COLL COLL, JUAN
---------------------------------	-------	---------------------------	-----------------

VARINELLA (FR) (000405193) CAS 1987

Padre: LE COCHER por BELLOUET (FR) 1.17,8 y VIRGULE G (FR) 1.23
 Madre: MANALULA por RAPHAEL (FR) 1.21 y ULULA

CRIADOR: Nacida en FRANCIA

1997 000405499 ESCIPIA	CAS H	POR: SCIPPPIO (USA)	BAUZA BALAGUER, BARTOLOME
1999 000406098 GUAPE DES TOTBO	CAS H	POR: TRIGGER SPEED (USA)	OLIVER SALVA, SEBASTIAN
2000 000406430 HURI DES TOT BO	CAS H	POR: TRIGGER SPEED (USA)	OLIVER SALVA, SEBASTIAN

VASPARONE (FR) (008801446) CAS 1987 1.22,1-A

Padre: GIPSY D'HUDSON (FR) 1.18 por SEDUISANT M (FR) 1.20 y ANNE D'HUDSON (FR) 0

Madre: JASPARONE (FR) por SPARTACUS S (FR) y VERONE G (FR)

CRIADOR: Nacida en FRANCIA

2000
000406752 HONORINA NEG H POR: BIBO DI MONMES *1A* GARCIA POU, RICARDO

VE BE (000403270) CAS 1992 0

Padre: HABEO (FR) 1.18,3-H por PALEO (FR) 1.19,9 y PANAMA III (FR) 1.21

Madre: DOROTHY 1.29,9-A por RENALDO B (FR) 1.20,8-A y VICTORIA POWER O

CRIADOR: ORFILA SINTES, ANTONIO

1995
000404676 CORKI B NEG H 1.22,6-A 280810 POR: GUY (GER) ORFILA SINTES, ANTONIO

1997
000405406 ESPURNA DEN GUY CAS H 1.25,8-A POR: GUY (GER) ORFILA SINTES, ANTONIO

VEDEDALLAS (000403256) CAS 1992 1.32,2-H

Padre: OBOURG (FR) 1.20,3-A por URA (FR) 1.18,5 y BOURBOURG (FR) 1.24

Madre: HESCARLATA 1.23,9-H por FOLIGNO (FR) 1.20,8-H y VICTORIA C O

CRIADOR: CUADRA DALLAS,

1998
000405690 FORT DUQUE CAS M POR: ARISTOPHANES (GER) CUADROS FUSTER, MATEO

VEGA W (SWE) (008801628) CAS 1989 1.21,1-A

Padre: WILLIAM VEE (USA) por HICKORY PRIDE (USA) 1.14,2 y TROPIC ISLE

Madre: ANEMONE NEMOROSA (SWE) por DILLER WAY (USA) y ARCADIA (SWE)

CRIADOR: Nacida en SUECIA

1999
000406341 GUNNER CAS M POR: COLA WARRIOR (USA) MOLL GARAU, JUAN

VEGA 1992 (000403434) CAS 1992 1.45,0-H

Padre: HABEO (FR) 1.18,3-H por PALEO (FR) 1.19,9 y PANAMA III (FR) 1.21

Madre: NOEMI O por HILDANGO (FR) 1.19,6-A y VICTORIA C O

CRIADOR: REAL GOÑALONS, CARLOS

1997
000405458 ESTE CAS M POR: GUY (GER) REAL GOÑALONS, CARLOS

VENERA DE SASU (000403432) CAS 1992 0

Padre: UMIKO DE LARRE (FR) 1.20,8-A por DAROLD II (FR) 1.19 y LARRETOISE (FR) 1.21

Madre: REALITE DE BARON (FR) 1.22-H por KIBOUTZ (FR) 1.20,5 y BUE (FR) O

CRIADOR: SUREDA POCOVI, JUAN

1996
000404875 DARDO DE SASSU CAS M POR: VASCO DE TARTIFUME (FR) SUREDA POCOVI, JUAN

1997
000405259 ENTRAIN DE SASU CAS M 1.19,8-A 35750 POR: TRAIN WAY (SWE) SUREDA POCOVI, JUAN

1998
000405631 FOCS DE SASU CAS M POR: TRAIN WAY (SWE) SUREDA POCOVI, JUAN

1999
000406012 GARRIDA DE SASU CAS H POR: TRAIN WAY (SWE) SUREDA POCOVI, JUAN

VENICE (DEN) (000405187) CAS 1992

Padre: LITTLE DEVIL (USA) 1.13,7 por SPEEDY CROWN (USA) 1.12,8 y RED HOT MAMA (USA) 1.16,7

Madre: RAG TRADE por ELEAZAR. (FR) 1.13 y ANJA THE GREAT (SWE)

CRIADOR: Nacida en DINAMARCA

1997
000405512 ENVIT CAS M 1.19,5-A POR: VICTOR VICTOR (USA) ESTEVA LLITERAS, JUAN

VENUS DE VIXI (000403310) CAS 1992 1.25,0-A

Padre: MERSANT HANOVER(USA) 1.17,1-A por FLORIDA PRO (USA) 1.11,5 y MANEROS PRIDE (USA) 1.16,4
 Madre: FAIR VIXI (DEN) 1.24,7 por IN CONTROL (USA) 1.13,2 y NOLO SENATOR (DEN) 1.29,1

CRIADOR: CUADRA ALORDA ,

2000
 000406489 HURRICANE VIXI CAS H POR: VILLAGE HANOVER (USA) CUADRA ALORDA,

VENUS DU SOLEIL (FR) (000404362) CAS 1987 1.32,3-H

Padre: NARVIK DE LA HAIE(FR) 1.17 por FUGIT (FR) 1.15,8 y GOANA O
 Madre: LADY LAVY (FR) 1.21 por CHIVAS (FR) 1.21 y ELANCIA O

CRIADOR: Nacida en FRANCIA

1995
 000404561 CRISTALL DE GLAC CAS H POR: TRISTAN (FR) MATAMALAS MEZQUIDA, BARTOLOME
 1996
 000405097 DISBAUXA CAS H POR: CREATEADIVERSION(USA) MATAMALAS LLODRA, JOAN TOMAS
 2000
 000406444 HULLA D'ABRIL CAS H POR: PARVALLON MARTORELL GENESTRA, JAIME

VERA D'ATOUT (000403258) CAS 1992 1.32,9-H

Padre: MON ROI D'ATOUT (FR) 1.23,0-H por SEDDOUK (FR) 1.19,0 y BEAUTE D'ATOUT (FR) 1.21
 Madre: PERUCHA O por ISORE (FR) 1.20,2 y TORTONA M 1.34,1-H

CRIADOR: PETRUS TALTAVULL **, CARLOS

1997
 000405234 ELO DU FIRST CAS H POR: VELO FIRST (FR) PETRUS TALTAVULL **, CARLOS

VERAS FIRST (USA) (000404738) CAS 1981 1.13,8-A

Padre: BRISCO HANOVER (USA) 1.12,7 por SUPER BOWL (USA) 1.12,3 y BRIEF ROMANCE (USA) O
 Madre: VERAS LAST (USA) O por CAMPER (USA) O y VERA RIDDELL (USA) O

CRIADOR: Nacida en E.E.U.U.

1995
 000404739 CLAS BLAI CAS H 1.18,7-A 45316 POR: UNION SHARK (USA) SALVAT GIMENEZ, ANGEL
 1999
 000406238 GOGO BLAI CAS H POR: PARVALLON FORNES VALLESPIR, HERMANOS
 2000
 000406528 HUIDA BLAI CAS H POR: BAMBI CLASSIQUE (FR) FORNES VALLESPIR, HERMANOS

VERDINA UTIL (000403387) ALA 1992 O

Padre: QUADRILLE DU PIN(FR) 1.21,7-A por HADOL DU VIVIER (FR) 1.13 y ECAILLE SOURDINE(FR) O
 Madre: NENA UTIL 1.22,8-H por EXACTUS (FR) 1.19,5-H y FINE MORA 1.23 -A

CRIADOR: COLL VALLORI , LORENZO

1996
 000404855 DIABLO ROJO CAS H POR: MOVIE STAR (DEN) RAMIS MESQUIDA, GUILLERMO
 1999
 000406191 GACELA D'UTIL CAS H POR: URBINO (FR) RAMIS MESQUIDA, GUILLERMO

VERONIA (000403433) ALA 1992 1.27,3-H

Padre: LOU LOU DU CALME(FR) 1.20,0-A por ALEXIS III (FR) 1.18 y VIKA (FR) 1.23
 Madre: JASONIA (FR) 1.19,6-O por CETON F (FR) 1.19 y REGGANE ROYALE (FR) 1.22

CRIADOR: FERRER MARI , VICENTE

2000
 000406678 HELEN DE PUCHET NEG H POR: AQUARISSO (FR) ROSELLO RIERA, JUAN ANTONIO

VERONIQUE LOVE (FR) (000403342) CAS 1987 1.21,4-H

Padre: JAMES PILE (FR) 1.17 por AMIRAL WILLIAMS (FR) 1.17 y TA PILE 1.22
 Madre: PEGGY LOVE (FR) 1.23 por INDUIT 1.19 y HERMOSURA (FR) O

CRIADOR: Nacida en FRANCIA

1994
 000404214 BOIRA DE LADIL CAS H 1.33,8-A POR: NAPOLITAIN (FR) SALLEINS JUAN, SEBASTIANA
1995
 000404518 COQUETA DE LADIL CAS H POR: TELL DES BRUYERES(FR) SALLEINS JUAN, SEBASTIANA
1998
 000405788 FELUA DE LADIL CAS H POR: TRAIN WAY (SWE) SALLEINS JUAN, SEBASTIANA
1999
 000406267 GOLFA DE LADIL CAS H POR: SCOTTY LOBELL (USA) SALLEINS JUAN, SEBASTIANA

VERTEDERE C.M (000403273) CAS 1992 0

Padre: HABANERO 1.20,7-A por SURGY HANOVER (USA) 1.17,4-A y ROSENROD (DEN) 1.22,9
 Madre: ESMERALDA 1980 B 1.25,3-H por GLASNÝ HANOVER (SU) 1.19,9-H y TCHISTAJA (SU) 1.24,3-H

CRIADOR: RIERA SALAS, MIGUEL

1998
 000405730 FIA DES LANDES CAS H POR: ROI DES LANDES (FR) RIERA SALAS, MIGUEL

VERVEINE DU HOUX (FR) (000405203) CAS 1987 1.21,6-A

Padre: NIGHT AND DAY (FR) por VINCI II (FR) 1.17 y GAZELLE DE RIOLAT (FR)
 Madre: NAIS DU HOUX (FR) por AIGLE NOIR (FR) 1.18,0 y BALINES (FR)

CRIADOR: Nacida en FRANCIA

1997
 000405500 ECUS DE SAUTEJEAU CAS H POR: TIGRE DE SAUTEJEAU(FR) FERRER FERRER, INES

VESPRA DE LLUNA (000403171) ALA 1992 1.22,5-A

Padre: PHEBUS DU VIVIER(FR) 1.18,8-A por BUFFET II (FR) 1.14,7 y COUR ROYALE (FR) 1.20
 Madre: TOSCANA 1.30,5-H por SIRIUS III (FR) 1.20,0 y BELLA FLOR M -I.T.I. 1.33,8-H

CRIADOR: RIERA POL, JUAN

1999
 000406096 GLASS HANOVER CAS M POR: VILLAGE HANOVER (USA) GARDES PONS, DAMIAN GUILLERM
2000
 000406480 HEIDI VICTORY CAS H POR: LORD VICTORY (USA) GARDES PONS, DAMIAN GUILLERM

VESTA M.A. (000403178) CAS 1992 0

Padre: KEYSTONE BENGAL(USA) 1.16,6-A por HICKORY PRIDE (USA) 1.14,2 y BRIGHT VALOUR (USA) 1.19
 Madre: IDOLE DE BUFTIZON (FR) 1.21,9-A por ALEXIS III (FR) 1.18 y SIRENE L II (FR) 0

CRIADOR: MOYA ALEMANY, HERMANOS

1996
 000404932 DOSMAN M A CAS M POR: TOWNSMAN (USA) MOYA ALEMANY, HERMANOS
1998
 000405744 FANTAS M.A. ALA H POR: TILLEUL (FR) MOYA GONZALEZ, RAFAEL
2000
 000406611 HOLLY M.A. CAS H POR: CHIANTI (FR) MOYA GONZALEZ, RAFAEL

VESTALE DE BRENARD (FR) (000302888) CAS 1987 0

Padre: HADOL DU VIVIER (FR) 1.13 por MITSOUKO 1.22 y UA UKA (FR) 1.26
 Madre: KESSIE DU BOUFFEY (FR) 1.21,5 por VALLAURIS DU PONT (FR) 1.19,2 y FLEOLE DU BOUFFEY 1.28

CRIADOR: Nacida en FRANCIA

1993
 000403657 ANFORA CAS H 1.20,0-A 763061 POR: ROSCOE (FR) PASCUAL MASSANET, FRANCISCO
1998
 000405818 FANTASTIC VOLO CAS M POR: VOLO TOURBILLON (FR) QUETGLAS PASCUAL, PEDRO

VEZA (000403236) CAS 1992 1.22,1-A

Padre: OBOURG (FR) 1.20,3-A por URA (FR) 1.18,5 y BOURBOURG (FR) 1.24
 Madre: CABEZA 1.26,6-A por ORNIFLE (FR) 1.21,7 y PALMERA 0

CRIADOR: BENEJAM BENEJAM, JUAN

2000
 000406545 HURA CAS H POR: LORD VICTORY (USA) ALEMANY-BOSCH, CUADRA

VIA PASSION (FR) (000302890) ALA 1987 0

Padre: LURABO (FR) 1.13 por URA (FR) 1.18,5 y QUELLE BOUM C (FR) 1.27

Madre: LA BAVARDE (FR) 1.19 por CAPRIOR (FR) 1.19,8 y ESQUILA (FR) 1.25

CRIADOR: Nacida en FRANCIA

1992 000403182 VURA D'ES BOSQ	CAS H	1.21,3-A	454197	POR: POMPON DE CHENU (FR)	PARERA FERRER, BERNARDO
1993 000403656 ABO DES BOSQ	CAS H	0		POR: ROCKY VALSE (FR)	PARERA FERRER, BERNARDO
1994 000404156 BAUXA DES BOSQ	CAS H	0		POR: QUADRILLE DU PIN(FR)	PARERA FERRER, BERNARDO
1997 000405601 EVIL CROWN *I.A*	CAS M	1.22,6-A	13750	POR: LITTLE DEVIL (USA)	COLL VALLORI, LORENZO
1999 000406048 GALAN DE KOR	CAS M			POR: TRIGGER SPEED (USA)	COLL VALLORI, LORENZO

VIA VERDE (000403207) CAS 1992 1.19,1-A

Padre: JAUNE ET BLEU (FR) 1.19,3-H por UNO (FR) 1.18,4 y SOUVERAINE M M (FR) 1.23

Madre: JAIFA O por ECHO 1970 (FR) 1.20,1-A y CONTRALTO G O

CRIADOR: MARTORELL CANTARELLAS , BARTOLOME

1999 000406314 GUARANA	CAS H			POR: ALADIN DES ESSARTS (FR)	MARTORELL CANTARELLAS, BARTOLOME
---------------------------	-------	--	--	------------------------------	----------------------------------

VICTORIA MAR MS (000403331) CAS 1992 0

Padre: LUBERIAN (FR) 1.19,3-H por NIKY DES ETANGS (FR) 1.19 y TUBEREUSE II (FR) 1.20

Madre: MISI MAR 1.17,0-A por ELIOS DE COURCEL(FR) 1.21,0 y ULLA BOGO (DEN) O

CRIADOR: SALVA MONSERRAT , MIGUEL

1997 000405368 ELMAR	CAS H	1.27,1-A		POR: TRIGGER SPEED (USA)	LLITERAS LLULL , ANTONIO
-------------------------	-------	----------	--	--------------------------	--------------------------

VICTORIA ROYAL (000403311) CAS 1992 1.20,2-A

Padre: MERSANT HANOVER(USA) 1.17,1-A por FLORIDA PRO (USA) 1.11,5 y MANEROS PRIDE (USA) 1.16,4

Madre: PINKY 1.28,6-H por JAUNE ET BLEU (FR) 1.19,3-H y QUARINA ROYAL 1.27,5-A

CRIADOR: CUADRA ALORDA ,

1999 000406351 GLORIA ROYAL *I.A*	CAS H			POR: LITTLE DEVIL (USA)	BALLESTER PALOU, JOSE JUAN
2000 000406716 HAMILTON ROYAL	CAS M			POR: GIANT VALLEY (USA)	BALLESTER PALOU, JOSE JUAN

VIKI WAMBA (000403149) ALA 1992 0

Padre: MERSANT HANOVER(USA) 1.17,1-A por FLORIDA PRO (USA) 1.11,5 y MANEROS PRIDE (USA) 1.16,4

Madre: HELGWINE-R 1.28,5-H por GIATO (FR) 1.18,7-H y GWEN UHELLE (FR) 1.21,8

CRIADOR: MATAS FERRER , JAIME

1995 000404464 CHEEKY WAMBA	ALA M	1.24,1-A	139500	POR: NITTANY STAR (USA)	MATAS FERRER, JAIME
1997 000405220 EXPRESS WAMBA	ALA M	1.26,7-A		POR: IMPERIAL CROWN (USA)	MATAS FERRER, JAIME
1998 000405628 FLASH DANCE	CAS H			POR: TAP DANCE KID (USA)	MATAS FERRER, JAIME
2000 000406775 HAU HAU TIRETY	ALA H			POR: SCOTTY LOBELL (USA)	SERAPIO CARBONELL, MAGDALENA

VILLE DE FRANCE (000403296) CAS 1992 1.20,6-A

Padre: PHEBUS DU VIVIER(FR) 1.18,8-A por BUFFET II (FR) 1.14,7 y COUR ROYALE (FR) 1.20

Madre: FILLE DE FRANCE (FR) 1.19,7-A por FUCHSIA VII (FR) 1.20,4 y URGANDE D'ORGE (FR) 1.22

CRIADOR: RIERA RIERA , ANTONIO

1999 000406007 GODIVE DE FRANCE	CAS H			POR: MERSANT HANOVER(USA)	SUÑER NADAL, HNOS
2000 000406396 HIVERN DE FRANCE	CAS M			POR: Z-AFTERBURNER (CAN)	NADAL NADAL, ANTONIA

VILLE LUI (000403378) CAS 1992 0

Padre: QUICK LUI (FR) 1.19,8-H por EJAKVAL (FR) 1.14 y BRIDE ELLE (FR) 0

Madre: MARINA HANOVER 1.33,1-A por GALANT DE RETZ (FR) 1.20,2 y DORELIA HANOVER 1.33,1-H

CRIADOR: SANTANDREU SERVERA, JUAN

1997

000405233 ESTEREL S

CAS M 1.21,2-A 58100 POR: TRIGGER SPEED (USA)

SANTANDREU SERVERA, JUAN

2000

000406449 HALLOWEN

CAS M POR: Z-AFTERBURNER (CAN)

SANTANDREU SERVERA, JUAN

VILNIKE (FR) (000403700) ALA 1987 1.20,9-A

Padre: LAX (FR) 1.19,1 por AXVALLA (FR) 1.20,9 y ISSIGEAC MABON (FR) 0

Madre: QUIDNICKE (FR) 0 por ISSIGEAC MABON (FR) 0 y JALEXIASE (FR) 0

CRIADOR: Nacida en FRANCIA

1999

000406321 GLOSSA DES RAFALOT

CAS H POR: HOLCOMB HANOVER(USA)

GUAL DE TORRELLA LE-SENNE, JUAN

2000

000406645 HEURA DES RAFALOT

ALA H POR: TILLEUL (FR)

GUAL DE TORRELLA LE-SENNE, JUAN

VINA SOL (DEN) (008801501) CAS 1992 1.24,0-H

Padre: EJNAR VOGT (DEN) por FROSTY HANOVER (USA) 1.14,5 y TWIGGY LUNDE 0

Madre: HELENA STAR (DEN) por FLICKING STAR (USA) 1.16 y POULINE C (DEN)

CRIADOR: Nacida en DINAMARCA

1999

000406279 GABIN STAR

CAS M POR: AMBASSADOR FORTUNA (USA)

BIBILONI ESTELRICH, MATEO

VINCI-MOI (000403237) CAS 1992 1.24,7-A

Padre: LABRADOR DE THOURY (FR) 1.19,2-H por CANINO (FR) 1.17,1 y DEUTZIA (FR) 1.24

Madre: RECUERDA TR 1.25,2-A por JORIM ASSA (FR) 1.19,5-A y JALEA T.R. 1.32,5-H

CRIADOR: BENEJAM BENEJAM, JUAN

1999

000406247 GIZMO MOI

ALA M POR: VELO FIRST (FR)

JESSETT, MAUREEN

VIOLETTA LABOU (000403215) CAS 1992 1.31,1-H

Padre: KEYSTONE BENGAL(USA) 1.16,6-A por HICKORY PRIDE (USA) 1.14,2 y BRIGHT VALOUR (USA) 1.19

Madre: AMERICA R 1.32,0-H por RENALDO B (FR) 1.20,8-A y VODKA II (FR) 1.22,6-A

CRIADOR: GUAL DE TORRELLA LE-SENNE, JUAN

2000

000406602 HURACAN MANDRAYA

CAS M POR: THAT'S A GLEAM (USA)

RODRIGUEZ LABRADOR, FERMIN

VIPSI D'AMOUR (000403195) CAS 1992 1.26,1-A

Padre: EXACTUS (FR) 1.19,5-H por REVE D'AMOUR II (FR) 1.21,8 y TRISKA WILLIAMS (FR) 0

Madre: FINE MORA 1.23 -A por NATHAN (DEN) 1.18,8 y FINE D (DEN) 1.44,0

CRIADOR: ALOMAR FONTCUBERTA, MIGUEL

1999

000406272 GAVIOTA BM

CAS H POR: QUICK HIGH (FR)

BRUNET MAYOL, GABRIEL

VIRGA B (000403145) CAS 1992 1.25,6-A

Padre: NAPOLITAIN (FR) 1.20,6-H por FLORESTAN (USA) 1.15 y FAUVILLE (FR) 1.21
 Madre: PIQUE PIQUE B O por GRAND HARD (FR) 1.19,5-H y HELIOPHILE (FR) 1.20,2-A

CRIADOR: GARCIA MAS , TOMAS

1997 000405449 ESTAR CLAYS B	CAS M	POR: VARCLAY GS	BIBILONI FRAU, SEBASTIAN
2000 000406751 HERMOSA D'ALI	CAS H	POR: ALI GS	SASTRE LLULL, PEDRO

VIRGILIA P (000403184) CAS 1992 1.20,8-A

Padre: NAPOLITAIN (FR) 1.20,6-H por FLORESTAN (USA) 1.15 y FAUVILLE (FR) 1.21
 Madre: GELISALDE (FR) 1.24,3 por QUERER GRANDCHAMP (FR) 1.21 y ELISALDE (FR) O

CRIADOR: POU FRAU , HERMANOS

1997 000405306 EFFY P	CAS H	1.23,2-A	68000	POR: TAP DANCE KID (USA)	POU FRAU, HERMANOS
1999 000406235 GUANYADORA P	NEG H			POR: TAP DANCE KID (USA)	POU FRAU, HERMANOS
2000 000406513 HISPANIC P	CAS M			POR: TAP DANCE KID (USA)	POU FRAU, HERMANOS

VIRGINIA LOBELL (000403213) CAS 1992 1.23,8-A

Padre: KANDYBUS (DEN) 1.16 -A por STEVE LOBELL (USA) 1.16 y BANDY MONARCH (DEN) 1.25
 Madre: OAMBI (DEN) O por CASINO HEDEVANG (DEN) 1.15,5-A y BRITT BJERNDRUP (DEN) 1.26,8

CRIADOR: MOLL GARAU , JUAN

1997 000405409 ESTIV LOBELL	CAS M	POR: FINE DIXON (SWE)	MOLL GARAU, JUAN
---------------------------------------	-------	-----------------------	------------------

VISA NA CARRO (000403382) CAS 1992 0

Padre: QUICK LUI (FR) 1.19,8-H por EJAKVAL (FR) 1.14 y BRIDE ELLE (FR) O
 Madre: NABRISCA 1.32,8-A por EXACT (FR) 1.20,5-A y TORTONA M 1.34,1-H

CRIADOR: SOREL FERRER , BARTOLOME

1997 000405586 ELIOTRONA	CAS H	POR: QUERER BARBES (FR)	SOREL FERRER, BARTOLOME
1998 000405855 FUSELL DOR	CAS M	POR: RECITAL DE VANDEL (FR)	SOREL FERRER, BARTOLOME

VISCA V.X. (000403373) CAS 1992 0

Padre: QUICK LUI (FR) 1.19,8-H por EJAKVAL (FR) 1.14 y BRIDE ELLE (FR) O
 Madre: PATT G O por JASMIN DU PONT (FR) 1.21,6 y DIN DIN M (I.T.I.) 1.27,8-H

CRIADOR: VAQUER SUREDA , ANTONIO

1997 000405897 ELIONOR XV *I.A*	CAS H	POR: OPUS DEI (FR)	VAQUER SUREDA, ANTONIO
1998 000405821 FERMOZA V.X.	CAS H	POR: ATKINSON RIDGE (USA)	VAQUER SUREDA, ANTONIO
1999 000406292 GALACTIC VX	CAS M	POR: CORRIE KORT (GER)	VAQUER SUREDA, ANTONIO

VISMA (FR) (000405201) CAS 1987

Padre: KENAVO (FR) 1.17 por SABI PAS (FR) 1.17,6 y AGENA P (FR) O
 Madre: ISMA (FR) por TORONTO II (FR) 1.19,2 y BADIANE (FR)

CRIADOR: Nacida en FRANCIA

1998 000405662 FORREST GUMP	CAS M	POR: VIDOCQ DU PLESSIS (FR)	ROSSELLO VENY, MIGUEL
2000 000406532 HUDSON PLESSIS PR	NEG M	POR: VIDOCQ DU PLESSIS (FR)	ROSSELLO VENY, MIGUEL

VISTA HERMOSA (000403164) ALA 1992 1.23,2-A

Padre: QUANTILEO DU HELIN (FR) 1.18,9-H por EQUILEO (FR) 1.13 y KANTA MARIA (FR) O

Madre: BERTHA DILLON ROYER 1.27,2-A por NATHAN (DEN) 1.18,8 y LUCERNIA 1.31,5-H

CRIADOR: SANTANDREU PASCUAL, JUAN

1998 000405739 FULL MONTY	CAS M	<u>1.21,8-A</u>	POR: URBINO (FR)	SANTANDREU PASCUAL, JUAN
1999 000406291 GUITOU DES PLA	CAS M		POR: TRISTAN (FR)	SANTANDREU PASCUAL, JUAN
2000 000406743 HERMOSA VISTA	CAS H		POR: VILLAGE HANOVER (USA)	SANTANDREU PASCUAL, JUAN

VIVA LLAR (000403152) ALA 1992 1.22,6-H

Padre: LUBERIAN (FR) 1.19,3-H por NIKY DES ETANGS (FR) 1.19 y TUBEREUSE II (FR) 1.20

Madre: FAULA 1.20,6-A por GIATO (FR) 1.18,7-H y AIXALDA DIOR 1.34,9-H

CRIADOR: PROHENS BENNASAR, ANGELA MARIA

1997 000405463 ENCANT LLAR	ALA H		POR: LENOX LOBELL (USA)	PROHENS BENNASAR, ANGELA MARIA
1999 000406237 GENI LLAR	ALA H		POR: LENOX LOBELL (USA)	PROHENS BENNASAR, ANGELA MARIA
2000 000406755 HOM LLAR "IA"	ALA H		POR: ARMBRO GOAL (USA)	PROHENS BENNASAR, ANGELA MARIA

VLADYS (000403263) CAS 1992 0

Padre: OBOURG (FR) 1.20,3-A por URA (FR) 1.18,5 y BOURBOURG (FR) 1.24

Madre: LINEA T.R. 0 por FOLIGNO (FR) 1.20,8-H y OEKINA (FR) 0

CRIADOR: ROCA COMELLA, ANTONIO

1996 000404898 DEBUSSY	CAS H	<u>1.18,5-A</u>	832116	POR: EMPIRE STAR (USA)	CUADRAS CAIXETA,
1998 000405752 FATS DOMINO	CAS M	1.24,3-A		POR: Z-AFTERBURNER (CAN)	CUADRAS CAIXETA,
2000 000406662 HIPO DREAM	NEG H			POR: Z-AFTERBURNER (CAN)	CUADRAS CAIXETA,

VOGEL PEAK (NOR) (008801467) CAS 1991 1.18,0-A

Padre: PETRI KOSMOS (USA) por ARNDON (USA) 1.10 y KEYSTONE MERMAID (USA)

Madre: JOLLY NYSO (DEN) por NU BANGSBO (DEN) y EMPRESS NOLO (DEN)

CRIADOR: Nacida en FRANCIA

2000 000406418 HUSSYATIN	CAS H			POR: TRISTAN (FR)	CUADRA SON LLOMPART,
------------------------------------	-------	--	--	-------------------	----------------------

VOILA (000403306) CAS 1992 0

Padre: LABRADOR DE THOURY (FR) 1.19,2-H por CANINO (FR) 1.17,1 y DEUTZIA (FR) 1.24

Madre: LA VOILA (FR) 1.21,4-H por TOKYO (FR) 1.19,6 y COQUINE (FR) 0

CRIADOR: FERRER FIOL, MATEO

1996 000405005 DOLCA BIRD	CAS H			POR: SLOGAN (GER)	CUADRA PORTELL-VICH,
1997 000405301 ESSENCIA BIRD	CAS H			POR: NITTANY STAR (USA)	CUADRA PORTELL-VICH,
1998 000405782 FUSCHIA BIRD	CAS H			POR: SLOGAN (GER)	CUADRA PORTELL-VICH,

VOLADORA JR (000403219) CAS 1992 1.18,1-A

Padre: KIANG (FR) 1.20,0-H por COTENTIN (FR) 1.17,0 y VALIETTA (FR) 1.24

Madre: BERTA P 1.24,5-H por URUS G (FR) 1.20 y IMAGEN G 1.23,0-A

CRIADOR: GUAL DE TORRELLA LE-SENNE, JUAN

1996 000404979 DIVETA GRILL	CAS H			POR: TOWNSMAN (USA)	JAUME CATALA, JAIME
1998 000405884 FALCO RIGO	CAS M			POR: TOWNSMAN (USA)	RIGO SALVA, JAUME

VOLGA DE TILLAUDE (FR) (008800499) CAS 1987 1.19,1-A

Padre: NOVARE (FR) por CHAMBON P (FR) 1.20 y VERONE II (FR)
Madre: HERMINE DE SOLIDOR (FR) por VERMEER (FR) y TAMALIA (FR)

CRIADOR: Nacida en FRANCIA

2000
000406711 HARUMASA CAS H POR: ARISTOPHANES (GER) ROIG RUBI, GUILLERMO

VOLGA DU SORBIER(FR) (000403356) ALA 1987 1.23,3-A

Padre: NAVO 1.14 por PALEO (FR) 1.19,9 y GRACE O
Madre: GOOD FILLY 1.21 por TOY 1.19 y GOOD BESS (FR) 1.30

CRIADOR: Nacida en FRANCIA

1994
000404101 BON BON LADIL ALA M 0 POR: SARKIS (FR) SALLEINS JUAN, SEBASTIANA
1995
000404519 CASTELL DE LADIL NEG M POR: TELL DES BRUYERES(FR) SALLEINS JUAN, SEBASTIANA
1998
000406333 FLEUR DE LADIL NEG H POR: CAVALIER D'AUNOU (FR) SALLEINS JUAN, SEBASTIANA

VOLGA M.A. (000403179) CAS 1992 1.24,3-A

Padre: KEYSTONE BENGAL(USA) 1.16,6-A por HICKORY PRIDE (USA) 1.14,2 y BRIGHT VALOUR (USA) 1.19
Madre: BRENTA (SU) 1.37,6-H por TANGEYZER (SU) 1.17,5 y BALTIKA (SU) 1.27,9

CRIADOR: MOYA ALEMANY , HERMANOS

1999
000406022 GRILLAT MA CAS M POR: VIDEOCQ DU PLESSIS(FR) MOYA GONZALEZ, RAFAEL
2000
000406610 HONORIS CAUSA M.A. CAS H POR: CHIANTI (FR) MOYA GONZALEZ, RAFAEL

VOLIVA (FR) (000406358) CAS 1987 1.22,7

Padre: LARABELLO (FR) por SABI PAS (FR) 1.17,6 y ARABELLA III (FR)
Madre: OLIVA WILLIAMS (FR) por EL PENOR (FR) y GRETA WILLIAMS (FR)

CRIADOR: Nacida en FRANCIA

1999
000406372 GINYOLA CAS H POR: VOLO TOURBILLON (FR) LLITERAS ALZAMORA, BARTOLOME
2000
000406529 HEURA D'ERES ALA H POR: VOLO TOURBILLON (FR) LLITERAS ALZAMORA, BARTOLOME

VONITA (000403153) CAS 1992 1.22,4-A

Padre: NAPOLITAIN (FR) 1.20,6-H por FLORESTAN (USA) 1.15 y FAUVILLE (FR) 1.21
Madre: E BONITA 1.25,5-A por RADAR (FR). 1.21,8 y QUINCOINA O

CRIADOR: ROSELLO GOMILA , AGUSTIN

2000
000406507 HANSON CAS M POR: TRIGGER SPEED (USA) ROSELLO GOMILA, AGUSTIN

VOULEZ VOUS (GER) (008801817) ALA 1992 1.17.5

Padre: ARMBRO GOAL (USA) 1.11 por SPEEDY CROWN (USA) 1.12,8 y ARMBRO FLIGHT (USA) 1.13
Madre: SOMOLLI'S FASHION (USA) por SPEEDY SOMOLLI (USA) 1.11 y PAVE DIAMOND (USA)

CRIADOR: Nacida en ALEMANIA

2000
000406717 H LLEVANT CAS H POR: FIELD JUDGE (USA) DISTRIBUCIONS LLEVANT.

VRIE D'ES BOSCH (000403338) CAS 1992 0

Padre: DUC DE VRIE (FR) 1.15,0-A por QUIRINUS III (FR) 1.18,8 y JEZABEL HERO (FR) 1.24
Madre: STAFFARDA (FR) 0 por JET DU VIVIER (FR) 1.18 y IMAGE D'UN COEUR(FR) 1.26

CRIADOR: PARERA FERRER , BERNARDO

1997
000405579 EIXIDA DES BOSCH CAS H POR: TRIGGER SPEED (USA) PARERA FERRER, BERNARDO
1998

000405842 FICA DES BOSC

CAS H

POR: VOLO TOURBILLON (FR)

PARERA FERRER, BERNARDO

VUE BLUE (000403170) CAS 1992 0

Padre: JAUNE ET BLEU (FR) 1.19,3-H por UNO (FR) 1.18,4 y SOUVERAINE M M (FR) 1.23

Madre: MARCHOSA 1.28,9-A por ELIPHAR (FR) 1.20,4 y ORA DOR O

CRIADOR: VIVES RAMIS , MARGARITA

1999

000406306 G D'OR

CAS M

POR: ALADIN DES ESSARTS (FR)

MARTORELL CANTARELLAS, BARTOLOME

VUE DU CIEL (FR) (000404762) CAS 1987 1.22,1-A

Padre: LARZAC (FR) 1.17,3 por BEAU LUDOIS L (FR) 1.17,7 y DOLIDE (FR) O

Madre: NEIGE DE LA LONDE (FR) O por EURYBIADIE (FR) 1.18,3 y HERBACEE O

CRIADOR: Nacida en FRANCIA

1996

000405110 DIXI

CAS H

POR: QUILADI (FR)

BINIMELIS GARCIAS, ANDRES

1997

000405445 ELISABET

CAS H

1.19.9-A

77500

POR: CREATEADIVERSION(USA)

BINIMELIS GARCIAS, ANDRES

1998

000405846 FLIPER STAR

CAS M

1.19.7-A

POR: EMPIRE STAR (USA)

BINIMELIS GARCIAS, ANDRES

1999

000406181 GREAT STAR'S

CAS M

POR: THAT'S A GLEAM (USA)

BINIMELIS GARCIAS, ANDRES

2000

000406630 HOLIDAY CROWN

CAS M

POR: LARAMIE (USA)

BINIMELIS GARCIAS, ANDRES

VUELVE SISSI (000403291) ALA 1992 0

Padre: HILDANGO (FR) 1.19,6-A por FANDANGO. (FR) 1.20,7 y OLYMPIADE II (FR) 1.19,5

Madre: BELLA SISSI 1.27,6-H por GRECO (DEN) 1.22,2-A y SISSI 1.24,6-H

CRIADOR: OLIVES RIUDAVETS , JOSE

1996

000404957 DIVUS CL

CAS M

POR: TAP DANCE KID (USA)

CLADERA GONZALEZ, JUAN JOSE

1997

000405365 ELOGI CL

CAS M

1.22.4-A

POR: TRIGGER SPEED (USA)

CLADERA GONZALEZ, JUAN JOSE

1998

000405791 FERONTA CL

CAS H

POR: TRIGGER SPEED (USA)

CLADERA GONZALEZ, JUAN JOSE

VUITENA DES PONT (000403384) ALA 1992 1.20,8-A

Padre: LUBERIAN (FR) 1.19,3-H por NIKY DES ETANGS (FR) 1.19 y TUBEREUSE II (FR) 1.20

Madre: INFANTE FRANÇAISE (FR) 1.20,7-H por LURON P (FR) 1.21 y UNE FRANÇAISE (FR) 1.33

CRIADOR: COMPANY CABANELLAS , BERNARDO

2000

000406427 HUTI LOBELL

ALA M

POR: SCOTTY LOBELL (USA)

CONTESTI BOSCH, BENITO

WINNER GIRL (DEN) (000405507) NEG 1992

Padre: PUBLIC DEFENDER(USA) 1.14,9-A por SPEEDY SOMOLLI (USA) 1.11 y NOBLE DOLL (USA) 1.16,6

Madre: BJANNE SALAR (DEN) 1.22,2-A por PAY DIRT (USA) 1.14,8 y ELISABETH THE GREAT (DEN) 1.22,6-A

CRIADOR: Nacida en DINAMARCA

1997

000405513 EBONY WARRIOR

CAS M

POR: COLA WARRIOR (USA)

MATAS FERRER, JAIME

YANKEE TEA (USA) (000405986) CAS 1985 1.11,8

Padre: RAWDY YANKEE (USA) por SPEEDY CROWN (USA) 1.12,8 y MODERN YANKEE (USA) 1.17

Madre: CINNAMON TEA (USA) por WARM BREEZE (USA) y ICE TEA (USA)

CRIADOR: Nacida en E.E.U.U.

1991

008802028 RED HEAT (GER)

ALA H

1.19.1

POR: DIAMOND WAY (DEN)

FALTO DE ANTECEDENTES,

2000

000406460 HOLLI HOLIC

CAS M

POR: ATKINSON RIDGE (USA)

CUADRA S'HERETAT,

ZALAMERA STELA JOLY (000200797) CAS 1975 0

Padre: VOLCAN JOLY (FR) 1.24 por KERJACQUES (FR) 1.19,4 y JOLIE ROSE V O

Madre: NOSIO por BINI FIOLE 1.28,5-H y BERTUTA 1.46,8-H

CRIADOR: MESTRE FRAU , ANTONIO

1982 000200960 HUMITA	CAS H	1.30.1-H		POR: BRIO GRANDCHAMP (FR)	PONS BELTRAN, JUAN
1983 000201176 JACINTA	CAS H	0		POR: HAFF (FR)	PONS BELTRAN, JUAN
1991 000402914 UBEDA CM	CAS H	1.31.1-A	4000	POR: HOTE DE RAMPAN (FR)	GUAL DE TORRELLA LE-SENNE, JUAN
1993 000403635 AMANDA	ALA H	1.26.2-A	61750	POR: KIANG (FR)	GUAL DE TORRELLA LE-SENNE, JUAN
1995 000404605 CROUPIER	CAS H			POR: MOSOLO (FR)	GUAL DE TORRELLA LE-SENNE, JUAN
1997 000405324 ESTELA THAPSUS	CAS H			POR: THAPSUS (FR)	MUNAR RIBAS, MIGUEL

ZETA (000200657) CAS 1975 1.22,6-A

Padre: RADAR (FR) 1.21,8 por HORUS IV (FR) 1.21 y GLORIEUSSE III (FR) 1.25

Madre: PORTUGUESA 1.39,2-A por ORNIFLE (FR) 1.21,7 y ETOILE (I.T.I.) O

CRIADOR: SUÑER GARAU , ANTONIO

1983 000201137 JOGLAR	CAS M	1.25.4-H		POR: JORIM ASSA (FR)	PARERA FERRER, BERNARDO
1990 000302793 TITOT	CAS M	<u>1.18.1-A</u>	1522278	POR: PHEBUS DU VIVIER(FR)	MESQUIDA NADAL, GABRIEL
1991 000402919 URIACH-Z	CAS M	1.23.0-A	202000	POR: POMPON DE CHENU (FR)	MESQUIDA NADAL, GABRIEL
1992 000403165 VIVIAN-Z	CAS H	1.24.8-H	192100	POR: UNAG (FR)	MESQUIDA NADAL, GABRIEL
1994 000404030 BRENTA Z	CAS H	1.24.4-H	97100	POR: ROSCOE (FR)	MESQUIDA NADAL, GABRIEL
1996 000404967 DANGER Z	CAS M	<u>1.22.8-A</u>	151350	POR: ARISTOPHANES (GER)	MESQUIDA NADAL, GABRIEL
1997 000405325 ESTELADA Z	CAS H			POR: THAPSUS (FR)	BENNASAR ADROVER, PEDRO
1999 000406020 GAVINA Z	CAS H			POR: TRISTAN (FR)	MESQUIDA NADAL, GABRIEL

ZINGARA. (000100140) CAS 1975 1.28,4-A

Padre: RENALDO B (FR) 1.20,8-A por HORUS L (FR) 1.20,8 y FLEUR DE MAI IX (FR) 1.26

Madre: QUINOLA G O por VESTJYDEN (DEN) 1.22,3 y TALIA (I.T.I.) 1.34,5-H

CRIADOR: PRIMOS MONTANER ,

1983 000201262 JORDANIA HANOVER	CAS H	0		POR: HILDANGO (FR)	MORRO SALOM, JUAN
1993 000403593 ALEX LONDIR	CAS M	<u>1.20.1-H</u>	274250	POR: NORI DES ETANGS (FR)	LLOMPART PASCUAL, ANTONIO
1994 000404184 BEDE BLAU	CAS M	1.25.5-H	104050	POR: JAUNE ET BLEU (FR)	LLOMPART PASCUAL, ANTONIO
1996 000404801 DADI PRIM	CAS H			POR: ROI DES LANDES (FR)	RIERA JUAN, JUAN
1997 000405216 ESPERA PRIM	CAS H	1.24.8-A	25000	POR: TRIGGER SPEED (USA)	RIERA JUAN, JUAN
1998 000406001 F SPEED PRIM	CAS M	1.23.4-A		POR: TRIGGER SPEED (USA)	RIERA JUAN, JUAN

ZOOT RUN (SWE) (000405971) CAS 1990

Padre: ZOOT SUIT (USA) por NEVELE PRIDE (USA) 1.11,3 y GLAD RAGS (USA)

Madre: TAFATT (SWE) por SMOKIN YANKEE (USA) 1.12,8 y MONEYMAKER

CRIADOR: Nacida en SUECIA

2000 000406500 HIT DES NELLIS	CAS H			POR: GIANT VALLEY (USA)	CUADRAS ES CABANELLIS.
---	-------	--	--	-------------------------	------------------------

ÍNDICE DE PRODUCTOS
DE
REPRODUCTORAS

2000

H LLEVANT	968000000018994	VOULEZ VOUS (GER)	968000000074255	U DE TRANSLBOR
H VARA	968000000029928	VARA D'OR	968000000025156	EXKYNA MORA
H. ZALAMERA	968000000010888	NEIVA S.M.	985100006827370	SOLARIENNE (FR)
HA URANIA	968000000024080	VA URANIA (NOR)	968000000031313	URALITA
HABANA DU FORT	968000000029400	HELEN DU FORT G S	968000000036307	A. PARISINA
HABANA KID SV	968000000006887	TURBINA D'AVRIL	968000000013143	DESIG DE MARTA
HABANA PALMER AC	968000000072485	DORIA PRIM	968000000022730	NELIDUCCIA V.X.
HABANA STAR	968000000040790	BEATLE CROWN	985100006590784	VESPRE DE LLUNA
HABANERA BLEU	968000000019203	E VENGUDA	977200000710278	BALBINA
HABANERA MUNAR	968000000026175	TIFFER-SK	968000000033242	RICA
HABANO	968000000055484	USHAMEL	968000000012895	HEJNSTRUP (DEN)
HABE JUDGE	977200000708716	BABA LLAR	968000000016624	ALCMENE (FR)
HABE M.A.	968000000027625	TEFNET M.A.	968000000060840	GASETA CLASSIC (GER)
HABEAS CAUSA	968000000038156	RUDDY SF	968000000018186	VERONIA
HABEAS CORPUS M.A.	968000000011890	NEU M.A.	985100006600461	USTA DU PECH (FR)
HABEO DE BINIATI	985100006561327	BINIATI B	968000000029024	LILLESOS (DEN)
HABIL MAS	968000000024543	RENTA	968000000027672	AMARILLO ((DK)
HABITAT PRIM	977200000745664	JASMINA	968000000025062	MISS GERDASMINDE (DEN)
HAC TORRETA	985100006131134	RECUERDA TR	968000000028432	RANDI D (DEN)
HACA E	9680000000208510	LET'S GO MAGGIE (USA)	968000000012110	METTE LANGSIG (DEN)
HACAN	968000000023598	SISSI B.A.	968000000021416	PANORAMICA
HACANEA	968000000034633	AURA D'ABRIL	968000000013160	ROSSA
HACANEA GF	968000000038276	DUNE SPEED (FR)	968000000012680	CLARISA
HACH DE TORRELLA	968000000023817	REFLEX	977200000737254	UPALA T.R.
HACHA DE PRE	968000000014144	SIRENE DES PRES (FR)	985100006095490	EMILIANA (FR)
HACHE D'OR	968000000016597	CAISERINDEN	968000000036166	JET SUN (DEN)
HACHE SIS	968000000022318	RUMBA	968000000027170	GLEYNBORN (SWE)
HACIENDA	985100006825870	PITUFA TR	968000000027989	EUREKA MORA
HACRER BLACK	968000000037624	NELDAS PEAK (SWE)	968000000041690	HABANERA DE FLOR
HACUM SC	968000000012513	ARTARITA PLU	968000000020570	MARGALL F
HADA D'OR	968000000022508	SEGOLA	968000000024471	CHALALA (FR)
HADA KING	968000000018500	DOLCANIT	968000000018188	LEYSI WILLIANS
HADA TWIST	968000000021410	HELENA TWIST	968000000069970	SOM BARROTES
HADDE DE KOR	968000000020763	MADDE (SWE)	985100006628402	DAISY MORRO
HADO BD "IA"	985100006565866	CENTELLA D'ETANGS	985100006331442	TANIA-ROYAL
HADOL DI MONMES	985100006628401	ARPILE D'ESPOEY (FR)	968000000016466	BU?OL BENGAL
HADOL MAKER	968000000022261	PITURKA	968000000018546	NATALIE
HAF BOWL	968000000054884	CABBAGE PATCH KID (US)	968000000026467	ODETTE VOGT (DEN)
HAIKIS DE TORRELLA	968000000023718	SMARA	985100006832822	PERLA NEGRA GS
HAKIN DI MONMES "IA"	968000000011711	S'ALXA F	968000000029868	COMILONA
HALBIJE TIRETY	985100006559992	MISS QUICK (SWE)	985100006108986	LATINA HEDEVANG (DEN)
HALF DI MONMES	968000000021318	PATTAYA (DEN)	977200000761152	M. SISSI
HALF VICTORY	985100006100520	AQUAVISE (FR)	968000000031464	ALIDU
HALICARNASE GV	968000000039661	VALAQUITE (FR)	977200000747754	AYLA GRANDCHAMP
HALLIGARI SADI AC	9680000000121256	TITINE D'LYS GV	968000000077554	RUDY DE SPAIN R
HALLLOWEN	968000000014524	SADY-SX	968000000041353	JIKA
HALO SUPER BOWL	968000000009279	VILLE LUI	968000000031290	TENNESSEE SN
HAMBRO STAR VX "IA"	9680000000117644	SHALOM HEJNSTRUP (DEN)	968000000012436	ALASCLAYS
HAMILORAM	9680000000122752	UNITA STAR'S	977200000739072	AKY D'ARBOS
HAMILTON COUNT	968000000032226	LADY MELVAD (DEN)	968000000019369	RAISSA PIROSKA
HAMILTON ROYAL	968000000031032	HORITA MORA	968000000014398	ORDELIA (FR)
HAMIR CROWN	968000000097908	VICTORIA ROYAL	968000000027282	SASHA G (DEN)
HAMITU	968000000026047	LINA F	968000000041304	BABIECA 1977 B
HAMMER CAT	968000000070658	LA BOMBI S.M.	968000000019449	CHIN CHIN (GER)
HAN FET TALA SPA	968000000006804	URSULA CAT	968000000021607	POLISONA
HANDINA B	968000000018263	ESTELA NEGRA GS	968000000018778	FIRST ROSE (SWE)
HANIA VALLEY	968000000033210	BELISA B	968000000016228	FROKEN W (DEN)
HANNA DE LOTR	968000000040518	TIUSKA	968000000055291	DI ANNIE (USA)
HANNI DE PAMELA	9680000000122089	T.SISSI	977200000723664	SA VOSTRA VX
HANS SPEED	985100006828965	FEPAMELA	968000000020212	FATY DAY P
HANSDON BOY GS	985100006342936	LIGNINA	968000000021746	A LANCIA
HANSON	968000000026202	SANDY GS	9680000000081729	PETRUSKA
HANSON HORSE GS	968000000011150	VONITA	968000000006622	PRIDE GARBO (DEN)
HANSOND KID	968000000018164	ANNNSONG TARA (USA)	968000000011388	BILEIKA VB
HAPPY DAY VX	968000000032615	VADERA M.A.	968000000026425	SLIM
HAPPY HELEN GS	968000000016788	AYDA	968000000000233	ASPA NINFA
HAPPY HOUR	968000000076113	PERLA B	977200000693569	BELLE DU SABLIER (FR)
HAPPY VICTORY	968000000016594	ESTRELLA MORA	968000000055008	AEROFOGIA JM
HARA VICTORY	985100006337214	BELLISSIMA M	968000000011026	AWAY
HARA VILLA MARE	9680000000628872	UNA QUERCY	968000000034533	VIRGA B
HARAKIRI	968000000016505	MARAVILLA MARE	985100006346187	IMPALA SUND (SWE)
HARAQUINA	985100006620769	FORMIA GILDA (GER)	968000000036421	VISTA HERMOSA
HARLAY HANOVER	968000000058548	DINGA	968000000013945	TIFFANY
HARLET	968000000030274	MRS PARLAY (SWE)	968000000029050	RAISA HANOVER
HARLEY	968000000027786	CARLETTE	968000000028382	PIA ASTRUP (DEN)
HARLEY DAK	968000000027222	BRENTA Z	968000000026468	GILL LADRONE (SWE)
HARMONIA	968000000030178	DAKOTA FRENE	968000000011676	AIDA ZK
HARPIA DES RAFALOT	987720000069640	SARITA	968000000037886	LESLEY M
HARRISON JP "IA"	968000000030265	EXOTIQUE (FR)	968000000015643	QUIRALA (FR)
HARUMASA	968000000040278	ANGLO PROPER (NOR)	968000000030398	COCA
HARYANA	968000000014552	VOLGA DE TILLAUDE (FR)	968000000018738	ELVA DES ECUS (FR)
HARZA DES TOT BO	968000000041537	SPRINGBRIDE (SWE)	968000000024877	REINA CHAPEAU
HASANI	968000000016266	HARZA MORA	968000000028267	OREE DES CHAMPS (FR)
HASK	968000000076375	NINA D'ACCUEIL	968000000015159	LORELAY R
HASON DES RAFALOT	968000000021374	PLAIN ASK (DEN)	968000000028527	LINDY WAY (DEN)
HASSEN	968000000036618	GELINOTTE ADEL (SWE)	968000000031671	SOMBRA DES BOSCH
HAT TRICK	968000000019440	UGUI LEA	968000000028645	BRENTHA MA
HATARI DE FLO	9680000000065794	FEE SEGUINEL (FR)	968000000093785	BARETA
HATCHIS	985100006116663	VADAVANT	968000000034940	FOLICARIE DE RANES (FR)
HATHOS D'INFERN	985100006559779	MISS BINIATI B	968000000040097	PIQUE PIQUE B
HATOR LIDU	968000000021196	VANDERBILT	9680000000067677	VOLIVA (FR)
HATVEY	977200000740151	LIDUVINA V.X.	968000000021478	TORSION (FR)
HAU HAU TIRETY	968000000022049	MAJESTAT R	968000000040512	VILNIKE (FR)
HAURORA BLEU	968000000004968	VIKI WAMBA	9680000000121025	LA PICHICHI T.R.
HAVANA CLUB SB "IA"	968000000024456	NOSE	985100006113919	ROMA D'ISIGNY
HAVANA DE FILEO	985100006266824	CHERRY REMINGTON(SWE)	968000000039474	SADE GRANDCHAMP
HAVANA VOLO	968000000022372	FINA	968000000007619	MISS CANDY (NOR)
HAVANERA JR	968000000023775	STRELLA M.A.	968000000015843	FANTASIA BEST (DE)
HAVANNA VICTORY	968000000023775	SILVANA	968000000040840	BELLE DE FRELIGNA (FR)
HAZEL THAT'S HC	985100006597422	CRISIS SB	985100006593204	UNDINE
HEAST ATTACK	968000000035035	BJ "N" HAZEL (USA)	968000000013829	ULIS PRIDE
HEAT DU CAYROUX	977200000709288	UNA ELIPHAR	968000000024904	SIBARITA
HEAT HOLIC	968000000019161	ALIDA DU CAYROUX (FR)	985100006706781	ANGBI
HEAT VX	968000000014725	SIZED RIGHT (USA)	968000000013909	CARELLA NECA
	968000000016533	SAME LEONE	968000000028963	NUMBELA
			968000000024489	MARY COLE (SWE)

HIEDRA CORNER	985100006730728	JOSEFINE	HORDA KIT	968000000034238	TIFFANY H.G.
HIEDRA JUDGE GS	968000000030838	SERGALL F	HORETE	968000000028272	PRECIOSA 2
HIERRO NEGRO	985100006344128	UBOURE	HORGULLOSA BLEU	968000000016482	MISS RANCHO
HIETTE C	968000000038487	MENUDA	HORIZONTE	968000000023788	STAFFARDA (FR)
HIGH BARCLAYSON	968000000068012	DINAMITA P	HORNET MG	968000000040385	JUNITA
HIGH LIFE VX	968000000024563	SIMFONIA DOS	HORSE	968000000056960	ARANCHA BLEU
HIGH QUALITY DI	968000000019831	KENDLE (DEN)	HORSE DE RETZ	968000000029099	ULLERA HANOVER
HIGUI	977200000744054	UFANA DE THOURY	HORT DE TIRSA	968000000057463	TIRSA
HIJA DE HOOGE	968000000018303	HOOGE (GER)	HORTALANA BIRD	968000000022971	TURBO STEENSGARD (DEN)
HIJO DE TAP	968000000035393	LAIZA	HORTELA	968000000068879	GAMBI (DEN)
HIKER LOBELL	96800000003595	NICOLE SIEM (DEN)	HORTERA ESSARTS	968000000028219	AJARIFA
HILARI S	968000000015400	NATALI P	HORUS	968000000032225	TRITIPLISTIS
HILDA BOWL	968000000029638	RACKARTUSS (SWE)	HOSANNA	968000000023550	BONA GATINES
HILIA DU MORVAN "IA"	968000000018000	SILLE DE MORVAN	HOSMORAMA MAR	968000000024152	KOSMORAMA (SWE)
HILLARY FIELD JP	968000000019206	GETISHA DE GARONNE (FR)	HOT VALLEY	968000000016221	VAN VORIN R
HILLE DI MONMES	985100006559001	TIELLE D'ARGENT (FR)	HOURVARI	968000000029514	ROGELIA
HILNESI	977200000735984	FRENESI MORA	HOUSTON D'ETCHOU	968000000027225	PATY D'ETCHOU
HILONALONDRA MS	968000000016083	DEGIPTJE JA	HOUSTON SF	968000000028458	ALSINA SF
HILTON FRENE	968000000015468	ROMY FRENE (FR)	HOWARD	968000000017460	BEBE D'OVILLARS
HIMNE BLAUGRANE	968000000022669	MERAVELLA	HOX BALLOU	985100006331905	LANE BALLOU
HIMNE DES BOSC "IA"	968000000019821	CAIA (FR)	HUARIS TIRETY	968000000019802	TOP GRETCHEN (SWE)
HIMO BLAI	968000000028761	CARVALLINA BLAI	HUASSY REAL	968000000024946	UASSY ROYAL
HINDI DE PADD	968000000025168	SIDNEY GH	HUBREIKER TIRETY	968000000017300	LOTUS KARN (SWE)
HINDSIA CROWN	968000000036507	ATENEVA FRENE	HUC DES BOSC	968000000010591	CLARA GRANDCHAMP (FR)
HINDU	968000000031426	PASTADA	HUCA SC	985100006338271	ORICAPE (FR)
HINITZAN CROWN	968000000022841	DALIA DE KIT	HUDSON PLESSIS PR	968000000039762	VISMA (FR)
HINKA DAS PONT	968000000015848	JOWELINE (GER)	HUELLA D'ESCAFI	968000000017790	CUNA D'ESCAFI
HINTERLAND SKOVBY	968000000016377	MILLE SKOVBY (DEN)	HUGO DE ABRIL SV	968000000040571	HIGUELA MORA
HIODES STAR'S	977200000731655	MEL	HUGO DES NELLIS	968000000030879	UNE DES BOIS (FR)
HIOSCO DE LADIL	968000000037593	FLEUR DES SERRES (FR)	HUGO MARINO	968000000024552	SISSER D (DEN)
HIP HOP	968000000012644	KRUDTPIGEN (DEN)	HUIDA BLAI	968000000014954	VERAS FIRST (USA)
HIPER ACTION	968000000029720	SEVEN ACTION (NOR)	HUK	968000000035823	DANCING CHEETAH (DE)
HIPER BOWL	968000000013622	FAIR CLASSY (USA)	HUKA DAS PONT	968000000020758	SOTA TR
HIPERLAY	968000000064295	VALUTA MAGIC (SWE)	HULAN	968000000058051	ALASKA BLEU
HIPATRA STAR'S	977200000714916	MAIVISTA VX	HULI	968000000038895	REBECCA SEGUINEL (FR)
HIPIC	968000000032508	JALINASA G V	HULLA	968000000025404	TACHE NOIR
HIPIC PRIM	977200000718915	JAINA DE RETZ	HULLA D'ABRIL	968000000041053	VENUS DU SOLEIL (FR)
HIPO DREAM	968000000020004	VLADYS	HUMA DE FLO	985100006705530	BULLA FLORIT
HIPOCAMP D'ARC	9680000000123010	RONJA SCHEFF (DEN)	HUMIT BIRD	9680000000118152	ELLEN LOVE (SWE)
HIPOTESI PRIM	977200000727069	OVIDIA (FR)	HUMPHREY CAT	968000000052560	SANDRA CAT
HIPPIE FG "IA"	968000000038022	ULTIMA GALANTE (FR)	HUMUS DES RAFALOT	968000000017893	TINCELLA
HIPPY DES RAFALOT	968000000017346	LIVA BENGARD (DEN)	HUNDINGURIN	968000000018806	REINA DABLUM
HIPSUS	985100006560290	REINE SAINT JEAN (FR)	HUNGRIA	968000000026039	DIANA DURBIN V.A.
HIPY DES PUIG	968000000025844	BOMBON BLEU	HURA	985100006824547	VEZA
HISMUNDA	968000000011492	RIALLA	HURA DE LADIL	968000000064659	BOIRA DE LADIL
HISPANIC P	968000000030788	VIRGILIA P	HURACA BIRD	968000000036858	ROMEC BIRD
HISPANO GOWAN	968000000002777	BIANCA GOWAN (SWE)	HURACA SON NEGRE	968000000037973	POLKA DE RETZ
HISSA LLAR "IA"	9680000000071321	FAULA	HURACAN BLEU	968000000024942	TRAVIATTA
HISTER FORTUNA	968000000033493	JOYA BOIS	HURACAN JG	968000000016884	LITA MORRO
HISTERIC SB "IA"	985100006832425	ESITA JAMES (FR)	HURACAN MANDRAVA	968000000020023	VIOLETTA LABOU
HISTERICA SPA	968000000013090	TONKAKIVA (FR)	HURACAN SKIPPER	968000000022222	REGITZE TARUP (DEN)
HISTORIA BLEU	968000000028980	CEBINA	HURACANADA MS	968000000013919	RASCARCHITA SAV
HISTORIA DE FLO	985100006337131	TITANIA T.R.	HURGO DE NUIT	977200000743758	VALSE DE NUIT (FR)
HISTORIA DE PASSION	968000000029829	BRISE DE LA LOGE (FR)	HURI DES TOT BO	968000000012177	VARINELLA (FR)
HISTORIAL TR "IA"	985100006132318	LINEA T.R.	HURON BLAI	968000000030027	ARNIESSA PAX (SWE)
HISTORIC VICTORY	985100006848383	DIAREVA (FR)	HURON D'AUBA	968000000025305	AUBA
HISTRIDINA PRIM	968000000028660	ADOREUSE (FR)	HURONA	968000000024916	MARIVENT B
HIT BLASSON YC	968000000024659	NEBRASKA	HURRICANE VIXI	968000000012657	VENUS DE VIXI
HIT DES NELLIS	9680000000122551	ZOOT RUN (SWE)	HURRIKAN	977200000723637	JENENA MORA
HITA PIROSKA	968000000056551	HOLA PIROSKA	HURTA MANDRAVA	968000000020760	USITA BLAI
HITARS	968000000013720	UKARINA	HUSAK F	968000000027678	CONCORDE IT (SWE)
HITO	968000000063124	ARIS LINE	HUSHMIL	968000000025944	TIRIA
HITO DE SONG	968000000023373	SONG OF BLUES (NOR)	HUSSYATIN	968000000034965	VOGEL PEAK (NOR)
HIVERN DE FRANCE	977200000761982	VILLE DE FRANCE	HUTTI LOBELL	968000000023129	VUITENA DES PONT
HIVERN TRESOR GF	968000000026472	ALTESSE DU PUISIER (FR)	HYSKRA DAS PONT	968000000012924	URAKINA (FR)
HJERARD KID	968000000017879	HARMONI BIRD	HYSSOUNEVY CV	968000000032707	NOTEPARES
HO FORTUNA	968000000028239	REINA DE SEAS	HYUNDAI	968000000067820	ATAPY GF
HO PEI JUNE	968000000025890	TENESI			
HO QUIN ABRIL	968000000033042	SOUVERAISE			
HOB NOB	968000000021931	PEANUT FRENNEGARD (DE			
HOBBIT	9680000000388339	EVITA QUICKSTEP (NOR)			
HOENERRIBAD	968000000024122	HORTENSIA			
HOCAMORA	968000000029208	ANOVER BLEU			
HOGENIA	985100006706717	OGENIA (FR)			
HOGLA HOGLA	968000000020880	PRIMA LANNER (DEN)			
HOLA DE SASU	968000000012286	REALITE DE BARON (FR)			
HOLA HAMILTON VX	968000000023198	AIXA DE THOURY VX			
HOLA SCOT M	968000000026447	PAZ			
HOLA TATA	968000000016815	TUDINE (DEN)			
HOLA TITI	968000000014507	PATRICIA ADIOS (DEN)			
HOLAEPERSO	968000000013924	PERSONALIDAD			
HOLE MIXO	9680000000125418	QUEEN RENEGADE (NOR)			
HOLIDAY CROWN	968000000011803	VUE DU CIEL (FR)			
HOLLI HOLIC	968000000014165	YANKEE TEA (USA)			
HOLLY	968000000015925	CAPRICHOSA PRIM			
HOLLY M.A.	968000000028600	VESTA M.A.			
HOLYDAY XV "IA"	968000000013930	ALPES MABON (FR)			
HOM LLAR "IA"	968000000071102	VIVA LLAR			
HOMBRA G	968000000028615	KIA ZEI (SWE)			
HOMBLIA SC	968000000040516	DEFENSORA S.R.			
HOMERO BLAI	968000000024614	MINUTES LATER (USA)			
HOMSY	977200000733998	FOLLOWING (FR)			
HONESTITAT CM	9680000000121526	TRAMUNTANA			
HONEY DE FETJET	968000000002921	UCA T.R.			
HONOR DE VIVIER	968000000034311	IN HEAVEN (SWE)			
HONOR MOUNTAIN	968000000022804	ENIGMA MORA			
HONORINA	968000000063162	VASPARONE (FR)			
HONORIS CAUSA M.A.	968000000012852	VOLGA M.A.			
HONRADA CR	968000000020222	SPEEDY DI (NOR)			
HONRAT SR	968000000022231	MALLA S.R.			
HOO PAMELA	968000000018576	PAMELA			
HOOKER DAS PONT	968000000035269	BEKY DAS PONT			
HOOGLIGAN	968000000022335	REINE KATOCHÉ			
HOONEY MOON	977200000746618	AZAR			
HORABAIXA D'ARC "IA"	985100006600008	JISON GOLD (SWE)			
HORADOR	968000000008180	SEU NI D'OR			
HORAT DE GALDENT	968000000018871	PRIMAVERA T V			

1999

G D'OR	977200000701993	VUE BLUE
G ELIPHARD	977200000737557	UNA ELIPHAR
G KETU	985100006189443	BELINDA LIRA
G. MORE	977200000745179	URNA
GABALLINA GF	977200000743485	REBECCA SEGUINEL (FR)
GABBA GABBA HEY	977200000744163	TINA MAR
GABELLA DES BOSC	404E380632	ABELLA DES BOSC
GABICA	985100006452974	ULIS PRIDE
GABIN STAR	985100006472740	VINA SOL (DEN)
GABOTO DEBORROS	977200000722292	URIANA
GACELA	404E376660	PERIGORD ETCHOU
GACELA D'UTIL	977200000741531	VERDINA UTIL
GAFAARRO DE LADIL	985100006453086	FLEUR DES SERRES (FR)
GAFAARRO STAR	400D73637E	VANDERBILT
GAITA DE LADIL	985100006506540	AURELIENNE (FR)
GAITA MV	400B16110B	PERSIA
GALA	405B321456	JALINASA G V
GALA DE BINIATI	400E7F0F10	MISS BINIATI B
GALA DES BOSC	400D3C7567	AMODNA (FR)
GALA GS	977200000746083	AZUCENA F
GALA HANNOVER	985100006460144	SUNITA (DEN)
GALA MANDRABA	4058514B0C	USITA BLAI
GALACTIC VX	977200000761655	VISCA V.X.
GALAN COUNT	400F50553E	HORITA MORA
GALAN DE JACKET	985100006126706	ROXETTE (DEN)
GALAN DE KOR	400F615068	VIA PASSION (FR)
GALAN DE SASU	4056552C56	REALITE DE BARON (FR)
GALANTE NUKE IT	977200000725424	COURTLAND CRYSTAL (USA)
GALATZO	400D676C55	AURA D'ABRIL
GALAXY FRENE	400D25396D	ROMY FRENE (FR)
GALDOS	977200000735199	ARANCHA BLEU
GALEA	400D666229	PALOMINA HANOVER
GALEON GS	977200000699186	SANDY GS
GALIA DE FLO	4057440D6A	VADAVANT
GALIA PRIDE	400F013D1B	ARPA VALSE
GALIDO RANCHO	977200000694111	ANOVER BLEU

GALILEA AF	220E270D06	BAROCHE	GENOVA *I.A*	400A270F16	HILLS TIARA (USA)
GALILEA BOWL	985100006514868	FAIR CLASSY (USA)	GENTIL	4000710B32	SOLIMAR
GALILEA DE CATIL	985100006396468	EMMA D'ASTORG (FR)	GENTIL D'OGENIA	400F45400D	OGENIA (FR)
GALILEO BET	224D4E3D04	S'ARTANERA	GENTILEZA	405B3602F	PANORAMICA
GALINDO GT	977200000745084	UTECIANA (FR)	GENTILLE DE NUIT	405A60220B	VALSE DE NUIT (FR)
GALIS SPEED	985100006396966	DORIA	GENTLE VX	977200000742481	CONFITURA VX
GALL DE BREGA	977200000725726	RATATA (DEN)	GENTHOLIC	977200000742866	KEYSTONE ROSALIE (USA)
GALL DE TORRELLA	977200000737755	ROSSA	GENUINA SB *I.A*	4101121423	SEGOLENE (FR)
GALLITO DE VIDAL	977200000723214	BORGIE D'AMUR	GENCOR DES PONT	977200000733761	INFANTE FRANCPAISE (FR)
GALOPE URBINO	985100006727227	REINA DE SEAS	GEORGE TOWN	985100006412521	NATALIE
CALOPINA	400D5C1171	AYAYAY	GEORGINA TIRETY	400E74353B	LOTUS KARN (SWE)
GAMBERRO NEULA	985100006518501	ATENEA M	GEPAMELA	985100006414531	PAMELA
GAME VX	977200000746636	NOLGA DOS	GEPE	4036260169	BU?OL BENGAL
GAMELIA NECA	985100006394160	FIDJI DE GOURNAY (FR)	GERALDINE	985100006394698	LINA F
GAMES BOND SC	400E642529	CASUALIDAD TR	GERANIO	977200000720931	HANOVERA
GAMICA BIRD	400E2A361D	LAZARILLA TV	GERARD BR	977200000762890	UCRANIA ZK
GAMINA D'ARBOS	400E107001	AKY D'ARBOS	GERAT TWIST	977200000694585	LILLESOS (DEN)
GAMINA D'ISIGNY	977200000764797	ROMA D'ISIGNY	GERO KING	400E266B3E	UGUI LEA
GAMMA REAL B	977200000745953	TIVINA B	GEROLIN	977200000710707	BIANCA GOWAN (SWE)
GAMORAL	977200000744277	SERGALL F	GERONA SPEED	977200000745427	BEPHISDANA (FR)
GAMUZA	400E045375	HADA MORA	GERONIE TIRETY	400E790B61	SILVER STAR (DEN)
GANADORA	977200000712471	VA BE	GERONIMO NUKE IT	977200000713124	SIZED RIGHT (USA)
GANDHI LOBELL	977200000705732	NICOLE SIEM (DEN)	GERSANT HANOVER	977200000745212	MRS PARLAY (SWE)
GANDHI PRIM	2252361341	UPALA T.R.	GESTA DES BOSC	400B527425	LASS EYV (SWE)
GANGA KIT SV	977200000721314	TURBINA D'AVRIL	GEWEL	400E5D510F	VALUTA MAGIC (SWE)
GANICAUT	400F672124	BACFA (FR)	GEY	985100006727462	KIA ZEI (SWE)
GANTROT DE FLO	403A4E2E56	HESCARLATA	GEY RIOS	977200000739504	ELVA (DEN)
GAPITOLE	404E2B5709	BRENTA Z	GEYSA	977200000726045	RONNY DOS
GARBALLON	400D14713D	MARCHOSA	GHOST CV	405C3D244C	NOTEPARES
GARDENIA	224D763057	T-LOREY	GHOST DI MONMES *I.A*	4057113770	MISS QUICK (SWE)
GARDENIA BOWL	985100006943027	CIMICAIRE (FR)	GHOST HANOVER	400C6C3454	DIVINA LEY
GARFI D'ES NELLIS	4056467E7A	UNE DES BOIS (FR)	GHOSTLILLY *I.A*	400F100827	LALILLY R (USA)
GARIBALDI L	404F1E3B28	METTE LANGSIG (DEN)	GHOUL DI MONMES "IA"	400E3C2F01	MEADOWBRANCH HANNA (USA)
GARIN ROYAL	403A4D7747	PINKY	GIANT CAT	405D511478	URSULA CAT
GARON D GLEAM	985100006409640	RANDI D (DEN)	GIANT DU MORVAN *I.A*	4101294142	SILLE DE MORVAN
GARONA SC	400A04474D	ORICAPE (FR)	GIARA	977200000698630	HAWAIIAN SUNSET (USA)
GARONDA B	977200000720439	MARIVENT B	GIBIBO	977200000743848	BEAUTY WOMAN (SWE)
GARRIDA	985100006413686	JETTE'S SECRET (NOR)	GICALAM TIRETY	400E566156	TOP GRETCHEN (SWE)
GARRIDA DE SASU	404E527567	VENERA DE SASU	GIGI BLAI	985100006067738	LATINA HEDEVANG (DEN)
GARRIDA REAL	985100006142177	UASSY ROYAL	GIGI MAKER	400D4D567D	PITURKA
GARRIDA SIURANA	977200000744189	BALDUFA	GIGOLO SB "IA"	40103D3609	UTILOPE (FR)
GARRIGE CAT	985100006473622	CATERINA S.M.	GIL PATOUT	400F223317	SHEILA PATOUT
GARRIT MA	985100006449143	NEU M.A.	GILA SERA	977200000697906	SLIM
GARCON BLAI	985100006394924	CARLOTA BLAI	GILARY	400E7D211C	FLO JO (NOR)
GARCON D'ESCAFI	985100006471921	UNA D'ESCAFI	GILDA LOBELL	977200000744658	FUDIAFORIA
GARCON ROYAL	403B3A6116	NIKITA ROYAL	GILDA LUTINE	985100006046648	LUTINE
GAS	985100006506725	FATY DAY P	GILENKO	405B69585A	BARDA DE TORRELLA
GAS LOBELL AR	977200000708691	BARITA B	GILL MAY	985100006040260	GILL LADRONE (SWE)
GASIMA	985100006452932	SAYNA	GIN DE RANES	977200000744398	FOLICARIE DE RANES (FR)
GASOLINA	985100006473469	THE WOODEN HORSE	GINA BRANCH HV	985100006501941	MISS GERDASMINDE (DEN)
GASPACHO SEBA	977200000697639	LEYSI WILLIAMS	GINA GIN	400B36574B	L'ARMAGNACAISE (FR)
GASPER CRISMI	403978666A	ANGGI	GINA GRANDCHAMP	220C664967	PRIMA ARNBITTER (DEN)
GASSUAN MS	400E6B674C	FONTANA STAR (NOR)	GINA LOBELL GV	985100006506932	TITINE D'LYS GV
GASTON LEGASS	403D2A2B5A	CRISIS SB	GINA M	985100006453935	BELLISSIMA M
GATA GRIS	400F504657	UBOURE	GINA PRIDE	977200000722166	SPRINGBRIDE (SWE)
GATA MOIX	985100006508147	ULLERA HANOVER	GINA ROYAL	985100006406509	TANIA-ROYAL
GATITA VELOZ	977200000745987	LA MEJOR	GINEBRA DES RAFALOT	977200000712634	EXOTIQUE (FR)
GAUDI D'ABRIL GS	977200000741805	PERLA DE ABRIL GS	GINEBRA MARINO	985100006687593	REINA DABLUM
GAVALLINA	400B574D25	AUME GT	GINEBRO F	985100006944068	ROSSPELL F
GAVETA MISS	985100006452467	MISS COURCEL	GINES STARO	977200000705134	LINGONBEN STENO (SWE)
GAVINA CP	40443F4B36	AIRE DE MA F	GINETA CLISSA	404E47656D	CLISSA (DEN)
GAVINA DES BOSC	405A260321	ELVA DES ECUS (FR)	GINET DE FLO	405746077F	CABEZA
GAVINA NEGRA	400F58602D	SIRIA DE QUITO	GINETE	400F042844	VA URANIA (NOR)
GAVINA Z	405A1C6E6F	ZETA	GINO POULINE	405D645D07	FOLLOWING (FR)
GAVIOTA BM	985100006612174	VIPSI D'AMOUR	GINOA DE ABRIL	977200000725751	PANDORE
GAZELLE DE KOR	985100006139331	MADDE (SWE)	GINOLA DES BOSC	400D5B756E	CLARA GRANDCHAMP (FR)
GECIL CH	2252721118	CECILIA	GINYOLA	400F00523E	VOLIVA (FR)
GECO DE TORRELLA	977200000764860	ANIKA	GIOLA DE LADIL	985100006735169	NAIDA
GEISHA DE TORRELLA	977200000721826	NORMANDIA 1	GIPSI ESTAR	977200000746952	CARIOCA STAR
GEL DE KOR	404E38155B	NUMBELA	GIRONA CHOUAN	226C3E4468	ANNA CHOUAN (FR)
GEL DES BOSC	22535B777C	NATALIE YANKEE (SWE)	GIRSY QUEEN	985100006015824	ASIKA D'OUVILLARS
GELADA D'ABRIL	400F4F4730	UTOPIA	GITA DE GALDENT	400D38610F	SIULA TV
GELADA F	985100006395789	AGRAIDA F	GITAN BIRD	400D29533E	SADE GRANDCHAMP
GELAMI DE FRENE	985100006162664	ATENEA FRENE	GITAN MIXO	977200000733769	QUEEN RENEGADE (NOR)
GELEN DU PLESSIS	977200000694178	ANDHRA TC	GITANERO	977200000693587	CASUALIDAD STAR
GELINOT DE BUFEY	404E39177B	EUREKA MORA	GITANO DE FLO	40567D3872	OPRIORE (FR)
GELINOTTE BIRD	400E1A1D34	MIAN ROS (DEN)	GITANO HC	400B471954	SUPER NETT (SWE)
GELINOTTE CN	977200000694721	KAMINA TJEP (DEN)	GIVE ME LOVE	977200000695364	CONCORDE IT (SWE)
GELOS HC	404E540E59	ORKIDE ASK (SWE)	GIXON ROYAL	404E314331	HEY DE SPORUP
GELOSA DE ROSS	4057231C45	CHALALA (FR)	GIZMO MOI	400A1A5C32	VINCI-MOI
GEOSSIA AF	226D085F33	MARGALL F	GLADIS NOIR	400E052A00	TACHE NOIR
GEMELLA	977200000725259	CAROLINA	GLADYS DE JATA	405C3A0604	JATA
GEMINIS	977200000692516	FYE BIRD	GLADYS DEL NORTE	985100006412511	QUIRALA (FR)
GEMNA	985100006496136	OAMBI (DEN)	GLAMOUR DES CHAMPS	985100006505372	OREE DES CHAMPS (FR)
GEN DE CRISMI *IA*	400E5E472C	UNDINE	GLAMOUR GE *I.A*	4056712974	USTA DU PECH (FR)
GEN HANOVER	977200000729406	AMAZONA	GLANC QUERCY	4057154C29	UNA QUERCY
GENERAL HARBES SB *I.A*	400F0F572F	FAST LEGS (NOR)	GLASADA AM	985100006391894	NORELIA
GENERAL BOWL	985100006140415	LADY LOSS (SWE)	GLASSNY GOAL *I.A*	985100006176951	RACKARTUSS (SWE)
GENERAL DES BOSC	403B153B8C	TORSION (FR)	GLASSY HANOVER	985100006495409	VESPRE DE LLUNA
GENERAL HOGAN BA	226D090471	SISSI B.A.	GLASSIS DU VIVIER	977200000733889	PITIUSA P.G.
GENERAL RECORD B	403B35397F	REINE SAINT JEAN (FR)	GLASSON BIRD	400D516714	SATALIA BIRD
GENEROS DE ROSS	403A357B56	EMILIEENNE (FR)	GLACADA DES BOSC	405852633A	SPACE MOUNTAIN (USA)
GENEROSA	977200000725198	REGITZE TARUP (DEN)	GLEAM BOWL	985100006454577	RIVALE BLONDE (FR)
GENETA D'ARC	977200000759577	RONJA SCHEFF (DEN)	GLEAM SPEED	40595A0F2F	NUBIA
GENETA DES PLA	985100006400946	SON CLARET	GLOBETROTTER	400E1C6E4C	PIA ASTRUP (DEN)
GENETA SR	405B255D59	DEFENSORA S.R.	GLORIA DES BOSC *I.A*	4101291A14	IMPALA SUND (SWE)
GENIS LOBELL	985100006769191	PERSONALIDAD	GLORIA LLAR	977200000721146	FAULA
GENI LLAR	977200000723583	VIVA LLAR	GLORIA ROYAL *I.A*	977200000723192	VICTORIA ROYAL
GENIAL BRANCH	977200000763384	MIA REERSTRUP (DEN)	GLORIET	4019381F19	POLKA DE RETZ
GENIAL HC	404E013560	BJ "N" HAZEL (USA)	GLORY MELVAD	402C035D66	LADY MELVAD (DEN)
GENIAL LOBELL	985100006506639	RUBITA ROYAL	GLOSA DES BOSC	224D7A7362	CHAMOISSIERE (FR)
GENICA TWIST	977200000721722	HELENA TWIST	GLOSADOR DES PONT	2252733A5E	TESS DU PECH (FR)
GENIO DE GEL	985100006423891	FROKEN W (DEN)	GLOSSA D'ESCAFI	985100006391456	CUNA D'ESCAFI
GENIOSA	977200000723838	PATRICIA K (DEN)	GLOSSA DE RETZ	400D645841	LA PAMELA DE RETZ
GENIT CR	977200000728120	DIADEM SOLLA (SWE)	GLOSSA DES RAFALOT	977200000720564	VILNIKE (FR)
GENIUDA SPA	985100006128870	TONKAKIVA (FR)	GO FAST VX	977200000696538	NELIDUCCIA V.X.
GENIUT DE REINA	977200000696217	LINDA REINA JM	GO GO GIRL	405B7F3B30	KRUDTPIGEN (DEN)

FELUA DE LADIL	405C4B4E35	VERONIQUE LOVE (FR)	FLING STATENE	400D765238	SERGALL F
FENIX DE LADIL	400D5A2749	REALITE DE BARON(FR)	FLIPER A.F.	2201386D7D	MARGALL F
FENOLL MARI	400B4E154B	BEPHISDANA (FR)	FLIPER STAR	400E077D6D	VUE DU CIEL (FR)
FENOMENO BLAU	400D7C711C	SOM BARROTES	FLIPO	404E445757	EMILIANA (FR)
FERA DES BOSC	405C69567D	ADELAIDE 1988 (FR)	FLO D'ABRIL G.S.	400F4F7274	PERLA DE ABRIL GS
FEREO S.N.	400E27115C	FEPAMELA	FLO DE MAIG	4101131D52	JOFAINA S.M.
FERIA	404E141600	RECIA	FLOK D'AS PONT	404E067348	URAKINA (FR)
FERLERA	400E196208	RECUERDA TR	FLOR DE BIRD	22547A1E2F	IDOLE LAVITTOISE (FR)
FERMIN BLAU	405D404C41	LA BOMBI S.M.	FLOR DE FLO	400D5F172C	BULLA FLORIT
FERNONISLEY M	22535A1308	ERMONISLEY	FLOR DE IRIS	405A504329	LINDA REINA JM
FERMOSA V.X.	400D6C2260	VISCA V.X.	FLOR DE ROMANI	977200000745150	NONELLA
FERNANDITO	2253077D58	TULLAMORE DEW (DEN)	FLOR DES NELLIS	404E4E0D12	UNE DES BOIS (FR)
FERONIA CL	400C6A3332	VUELVE SISSI	FLOR LLINARITX	404E2F0415	AGATA LLINARIS
FEROZ	226C3A6A0F	VA URANIA (NOR)	FLORENCIA STARO	40505A5968	LINGONBEN STARO (SWE)
FESTA BLAUGRANA	400E021915	MERAVELLA	FLORESPINA	405A516510	LAURA DE NOVES
FESTA DE RETZ	400D4A3175	LA PAMELA DE RETZ	FLORESTAN BLAY	22536B0C52	FAIR CLASSY (USA)
FESTA DES BOSC	405C2C344A	LASS EVY (SWE)	FLORET S.M.	400D7E2752	RINCETTE (FR)
FESTER S.C.	225202281A	COMILONA	FLORIBUNDA BLAU	400D392578	RIALLA
FET DE GEL *I.A.*	22515E2A6B	FROKEN W (DEN)	FLORIDA LANGSING	405A6F6379	METTE LANGSIG (DEN)
FEUBE	220E070640	BINIATI B	FLORIMEL BOWL	2252365A5D	LOVE IN APRIL (SWE)
PHILIP	400B5D5E7C	NOEMI	FLORIN MAC	400E1A0035	MARCHOSA
FI LADRONE	224B465E15	GILL LADRONE (SWE)	FLOWER MAGIC	400D6B5565	ROXETTE (DEN)
FI PATOUT	405A65326D	SHEILA PATOUT	FLUC M	220E2C2F15	LESLEY M
FIA DES LANDES	226C734E34	VERTEDEERE C.M	FLUSCA	400D792519	HAWAIIAN SUNSET (USA)
FIAN DU MORVAN *I.A.*	2252367D53	SILLE DE MORVAN	FLY TYRETY	400D505915	MISS CANDY (NOR)
FIBIANA B.	405B4F7B32	MARIVENT B	FLYER GRANDCHAMP	405A252330	PRIMA ARNBITTER(DEN)
FIBLO	226D00337A	SARITA	FOC D'ESPIRE	400C144962	BENVEGUDA ARTA
FIBLO D'ARC	405D01625F	RONJA SCHEFF (DEN)	FOC DE MAIG	220C4C017F	NERUDA
FIBLO D'ESSARTS	400D52552E	MISS DEBBY (NOR)	FOC DES BOSC	405A959E07	CLARA GRANDCHAMP(FR)
FIBLO DE SIVINA	405A5F3226	SIVINA BIRD	FOC DES PONT	400F602775	INFANTE FRANCOISE (FR)
FIBLO DES BOSC	400E2F402F	ELVA DES ECUS (FR)	FOC MITCHEL	224D747F02	ENIGMA MORA
FICA DES BOSC	400D3A2A40	VRIE D'ES BOSC	FOCS DE SASU	41010A3316	VENERA DE SASU
FICTION BET	224B425C2D	MATILDE POWER	FOCUS Z	220C672761	EKARINA
FIDDLY D'ARLAU	405B3D4906	ARIANNE	FOCUS REAL B	2252431812	TIVINA B
FIDJI CAT	400D7E3D5E	SANDRA CAT	FOLLOW ME	226D081F4A	STRELLA M.A.
FIE DE LADIL	400C1D157A	AURELIENNE (FR)	FONER *I.A.*	226B852F6E	ADOREUSE (FR)
FIELD DU VIVIER	400F75477B	LIGNINA	FONT LOBELL	400B505303	LOCANA
FIELD GOAL S.C.	400E133706	ORICAPE (FR)	FONTANELLA	400C112900	JONIA
FIFI DE MAI	404E455E26	SIRENA DEL MAR	FORA VIA	400F4F1119	ELLE DE L'AIROU (FR)
FIGURA	226B676549	PRINSESE MELGARD (DEN)	FORESTAN C.M.	2252650A24	SELENE B
FIGURA DE FLO	400D651B3B	VADAVANT	FOREVER V.X.	400D505333	SIMFONIA DOS
FIL CORNER	226C3E0128	AMAZONA	FORMADA BLAU	405B340B08	SEU NI D'OR
FILADELFIA	226D150939	LLAMBRA K.A.	FORMAL B.R.	400D687A2D	RASCARCHITA SAV
FILET D'OR	4100617D31	VA A MISA	FORMAN CORNER	400E1F010E	JOWELINE (GER)
FILET DE TITO	226C2C1838	LINA DES GROIX	FORMIDABLE	405A58306D	REINE KATOCHE
FILIGRANA DES PUIG	224D5B300F	BOMBON BLEU	FORREST GUMP	405A5D1E1E	VISMA (FR)
FILIPO SON MAS	405B670E4F	PITURKA	FORT DES BOSC	400D6D0043	ORDELIA (FR)
FILL DE MUTINE	405B0C1E63	MUTINE	FORT DUQUE	2253574B06	VEDEDALLAS
FILL DE NUIT	2253651575	VALSE DE NUIT (FR)	FORTIN S	400E177838	HORTENSIA
FILL DE PASCO S	404E113950	URCA	FORTIN S	404E361818	NATALI P
FILL DE PLESSIS	405A27134B	CHALALA (FR)	FORTUNA CAT	400B47592D	URSULA CAT
FILL DEL MAR	400E321C57	EMILIENNE (FR)	FORTUNA D.AMUR	405C5E6B7B	PERVENCHE DU PONT (FR)
FILLA D'ENTAP	40190A5203	LAIZA	FORTZUDO BLAU	404E4B0241	HANOVERA
FILLA DE CLISSA	400E04576F	CLISSA (DEN)	FORTZUDO RAVEL	405D4F1206	NINA D'ACCUEIL
FILLASPEED S.M.	400B2F5D16	CALI	FOSC DES BOSC	405066794B	DI ANNIE (USA)
FILLBURNER	4100723432	NATALIE	FOSCA DE LLUNA	400D663A68	PATOUT TF
FILLINA HANOVER	224D5D1902	AVELANDINA	FOSCA DE PONENT	226C312D5F	EURA
FILOMENA JHIOVA	400C0F0953	MIA REERSTRUP (DEN)	FOSCA DES PICOT	404E48607C	PHONSA
FILON D'ETCHOU	400B1A1E1B	PATY D'ETCHOU	FOSCA J.P.	4101216A47	SA VOSTRA VX
FILS DES CHAMPS	22517E731E	OREE DES CHAMPS (FR)	FOSCA NEGRE G.S.	400F527063	PERLA NEGRA GS
FINA DIRT GN *I.A.*	404E544E20	DIANA DIRT (DEN)	FOSQUE NEGRE	40347E246A	CETONIA
FINA PIROSKA	404E2P023B	HOLA PIROSKA	FOSQUET SB	2252440A27	TIARE (FR)
FINA ROSSA C.M.	224D62450A	TRAMUNTANA	FOSTER MARINO	40505E7236	PAZ
FINALISTA	400D7C7425	PORTAVA	FOTO FINISH	404E2D152F	LINA HANOVER
FINATIRSA	2252454501	TIRSA	FRAC DE TORRELLA	400D702B32	NICOLA
FINDY CROWN	404E03757E	PUK KONGSTOLPE (DEN)	FRANCISILLA	400D6D066D	SAGINE (FR)
FINE CHOUAN	405A710802	ANNA CHOUAN (FR)	FRANCIS DAY	400D4C1329	MAJESTAT R
FINE DE FOPHI	2252471E30	FOPHI	FRANK D'ESCAPI *I.A.*	224D520112	AMELINA (FR)
FINE JUDGE	404E4D022A	TURBINA D'AVRIL	FRANK ZAPPA	226D6E4522	PRIMA LANNER (DEN)
FINE SCOTT	225354151A	HEY DE SPORUP	FRANKESC P.R.	405A3B7E79	UCA T.R.
FINE TYRETY	400D296177	FINE STAR (DEN)	FRED D'HIVERN	404E55334F	SULIMA
FINOLIS SB *I.A.*	226862263F	ESITA JAMES (FR)	FRED DE PAUMA	405B140322	PAUMA DE RAM V.X.
FINTA GOD	400D5B5D2B	PALOMINA HANOVER	FREDA GRANDCHAMP	405B164D2F	ROMA D'ISIGNY
FINURA DES BOSC *I.A.*	22515C2369	IMPALA SUND (SWE)	FREKY D'AS PONT	404E1A782E	SOTA TR
FIONA SB *I.A.*	220C4B681F	FAST LEGS (NOR)	FRES DIGNE	410052432C	REBECCA SEGUINEL (FR)
FIRAT J.P.	41007E2D72	MAIVISTA VX	FRESA PRIT	22523B0067	TOSCA PRIT
FISIC D'OGENIA *I.A.*	226C7F5D06	OGENIA (FR)	FRESA J.P.	405C395C02	ANGLO PROPER (NOR)
FISTRO DES TOTBO	405C68066E	HARZA MORA	FRESQUET	400D2B3D4B	ODETTE VOGT (DEN)
FITA DE TROT	405B4D483F	N-URIA	FREWAY SEBA	40595D2715	LEYSI WILLIAMS
FITIPALDI	405B725812	L'ARMAGNACAISE (FR)	FREY DE TORRELLA	400D6F5F68	ROSE PINK
FITZGERALD M	224E25766D	R PRINCESA	FRIC DES BOSC	400D354B31	LET'S GO MAGGIE (USA)
FIULENOX	400E1C472A	ULEILA	FRICK	400B554958	RONNY DOS
FLAC M	22526A0F35	ARUSA-M	FRIGOLA	226D133747	SE FORMANDEN (DEN)
FLACH DU VIVIER	226B521134	DORIDOLLA (FR)	FRIGOLA DES PUIG	400B54075D	SADY-SX
FLAMA DES BOSC	405D6A6E51	CAIA (FR)	FRISKY HANOVER	224D284824	URELIA
FLAMA-B	220C5E0C0B	OAMBI (DEN)	FRISO PRIM	400E2C5335	JET SUN (DEN)
FLAMBY D'ARLAU	405B75533C	CANELA TR	FROSTY A.V.	22523D0622	SAYONARA
FLAMENC VOLO	224E094A00	HARMONI BIRD	FRU FRU STAR	2252730A23	PEANUT FRENNEGARD(DE
FLAMENCO ESPORT	405A714E55	BIANCA GOWAN (SWE)	FRUIT BIRD	2252675618	ROMEC BIRD
FLAP M.A.	400B62432E	NEU M.A.	FRUIT D'ARVOR	405B242321	TESS D'ARVOR (FR)
FLASH	400D6A7C64	DOROTHY	FUCHSIA DE RETZ	226C363944	NINETTE DE RETZ
FLASH DANCE	22523A5B25	VIKI WAMBA	FUE HOOGE	226E2D1229	HOOGE (GER)
FLASH DI MOMMES *I.A.*	400B19441D	TIELLE D'ARGENT (FR)	FUEGO	226C3A1079	SASSY
FLASH THE GLEAM	224D7B0146	CIMICAIRE (FR)	FUEGO DE VIDAL	400E114E00	SASI
FLASNI PRIM	404E306E7A	JATA	FULBERT	400E0B4739	NIKITA ROYAL
FLASON M.A.	400D6B6E3A	L'IFA ROYAL M.A.	FULL MONTY	405D5F5A55	VISTA HERMOSA
FLAVIA ALARO C.M.	2251553B12	RAISA HANOVER	FUM DE GALDENT	40100F2B14	SIULA TV
FLAVIA DE MARC	220C6B250E	PEGGY	FUM S.R.	405B302E3E	DEFENSORA S.R.
FLECHA HANOVER	22526E746C	REINE SAINT JEAN(FR)	FUM TROT S.N.	404E4A4A6A	JETTE'S SECRET (NOR)
FLECHA LANGKJAEAR	400E2B517E	REINA CHAPEAU	FUMAI	400D431D69	ARPA ALSE
FLECHENDO B	400D7E3944	JORDANA B	FUMANCHU G.F.	41006C7B50	DUNE SPEED (FR)
FLEETWOOD BET	226C4F336F	LAYA	FUMBON	224C146728	BEBE D'OVIILLARS
FLETXA DE SISSI	2252425500	T.SISSI	FUMBOSA BLAU	400D2D481D	RUMBOSA I
FLETXA SIURANA	2201241954	BALDUFA	FURA D'ABRIL	400D752B2A	OVIDIA (FR)
FLEUR DE LADIL	400B407739	VOLGA DU SORBIE(FR)	FURA DE GLEAM	2251772C11	NEIS SR
FLIGHT HORSE G.S.	404E157163	ANNSONG TARA (USA)	FURA DES PICOT	400E203966	AFRICA
FLIK DES PONT	226D04043E	LAZARILLA TV	FURALIA DE VOLO	400B313C1F	NURALIA

ERIS LINE	4079672E48	ARIS LINE	ESTELA DE GOOD	1F517F751C	DORELIA HANOVER
ERIVAN G	2006407228	NARTA	ESTELA NEGRA GS	410115366B	PERLA NEGRA GS
ERLINA SR	2001192224	BERLINA 1977	ESTELA THAPSUS	1F54234E1C	ZALAMERA STELA JOLY
ERMINIA	1F51576554	RACONDE D'IQUELON	ESTELADA CASCH	20160B350A	LUCINDA
ERMONI MT	410052057B	HARMONI BIRD	ESTELADA Z	20297D0E2C	ZETA
ERMOSA LANGKJAER	4101032C60	AMI D'SKOVGARD	ESTELLA ULLASTRE	20063F1407	FLAMENCA
ERMUTINE	410110260D	MUTINE	ESTENSBAEK	20046B1A57	HORITA MORA
ERNAQUEUR *I.A.*	4101067B72	HILLS TIARA (USA)	ESTEPA DE RETZ	41011E4E0D	LA PAMELA DE RETZ
EROS BOY	20355E2528	T-LOREY	ESTEREL S	2035636266	VILLE LUJI
EROS LOBELL	20316C261D	NINFA PIROSKA	ESTEVA	20274D610B	TATUSKA J.B.
EROS MITCHEL	4101157505	ERMONISLEY	ESTEVA DE CLAIRE	41011C5E14	NONELLA
EROTIC BET	1F68185110	MATILDE POWER	ESTHER BA	4101232512	SISSI B.A.
ERUDIT BIRD	200447474E	MIAN ROS (DEN)	ESTIF BET	40793F6003	VALMY D'ISIGNY
ES AMOR BLAU	4079411A53	RIALLA	ESTIK TARI AB	1F546C5051	EUREKA MORA
ES DE OLAFSSON	4101271563	UNA DE OLAFSSON	ESTIL LLINARITX	4101221161	BELLA SISSI
ES DOCH B	4100774323	FORMIA GILDA (GER)	ESTIMADA	1F543C143D	PRINCESS
ES HOOGE	4101251504	HOOG (GER)	ESTIV LOBELL	410126550E	VIRGINIA LOBELL
ES MA BE	4101277103	ANOVERA HANOVER S.M.	ESTOR M	2038081C04	REINE KATOCHE
ES PRECIOSA	202B3F6E08	PRECIOSA 2	ESTRADIVARIUS TS	407A196642	NILA
ES PRECIOSA BLAU	40793A7E0D	CAROLINA II	ESTRANYA F	4101071279	PEGGY HANOVER
ES RANCHERA	407926633B	MISS RANCHO	ESTRELLAT	1F542A4B18	FINA
ES RANCHO	407939390A	HANOVERA	ESTROP	4101127A31	COMILONA
ES TRELLO	410065195D	PAMELA	ESTRUENO	40396A7C6D	NEIBA B
ESALINA R	4079327B63	JATA	ESTUFADA LL M	202A5C7565	LA MONTIEL S.M.
ESANVUY PS	2031462E3B	N'UNICA MUTINE	ETE SOLIS	202F26701B	TAMARA D'AVRIL
ESBENVENGUDE	2011301F00	BENVENGUDA	ETICA BLAI	4100547720	LADY MELVAD (DEN)
ESBURBAT	4101063440	PIQUE PIQUE B	ETIRSA	20457B0B15	TIRSA
ESCA DES BOSC *I.A.*	40791D1D08	QVICKA VIRE (SWE)	ETNA GOD	20040B3021	HEY DE SPORUP
ESCAC DE TORRELLA	4100777C15	NICOLA	ETNIA S	4101005E6C	VALKYRIA WANDA
ESCALIE	20062E4B61	LAICA P.G.	ETREVIT B	41004E412F	UYMA B
ESCARAMUIX R	4101141F19	REINA D'ISIGNY	ETXARAVIDA	4101075E5C	CAROLINA MAYO
ESCARLATA	202A010E27	CLISSA (DEN)	EUUDINE DE RAM	203C2A601A	PAUMA DE RAM V.X.
ESCIPIA	203923651F	VARINELLA (FR)	EUGIN R	202952382D	ELMINA SEGUINEL (FR)
ESCLAU B	4101190063	PERLA B	EUGIN R SMITH	40792B3147	DELICIEUSE MISS (FR)
ESCOBA BM	2034092C77	MORA DE COURCEL	EULLERA	2027662330	ULLERA HANOVER
ESCOT CASTELL	40792A5F41	FAIR CLASSY (USA)	EURA FOX	410057026E	SILVA FOX
ESCUBIDU P	1F54724259	PERIGORD ETCHOU	EURA ROYALE	202915140E	SARA DE COURCEL
ESCUT ET OR	2004084212	ELMA MORA	EURE	20010E0D44	REINA DABLUM
ESDEAKI JG	410074532E	LITA MORRO	EUREKA DABLUM	40790B0537	NAIDA
ESINES	41011D7B3A	BRISE DE LA LOGE (FR)	EUREKA DE LADIL	20456F0C20	UNA SISI
ESLY SPEED	2039166A27	JASMINA HANOVER	EURIURE	4079307E3D	STAFFARDA (FR)
ESMA	4079286C4C	ROBINSONA	EURO	1F513F1E33	LINEA T.R.
ESMERAT RS	4101027869	UKARINA	EUROCRAT SB *IA*	41007C1300	SANTANA TORG (SWE)
ESMOT DE GALDENT	4101074747	SIULA TV	EUROPA TORG	2045030A0E	SARITA
ESPANT DES BOSC *I.A.*	201130415E	LET'S GO MAGGIE (USA)	EUTERPE	20386F3603	S'AIXA F
ESPANYOL DES PUIG	4100554044	LASY	EVA F	203872684E	POBERIVE
ESPANYOL SM	4079357B1C	CALI	EVA ODDE	4100776114	HATLA FROST (DEN)
ESPARTACO SCOT	20314445615	CIMICAIRE (FR)	EVELIN FROST	41006D2408	SONIA B
ESPASA D'ARC	41010D6079	RONJA SCHEFF (DEN)	EVELIN GN	202824563E	VIA PASSION (FR)
ESPAVILAT HP	204A7C2674	SA VOSTRA VX	EVIL CROWN *I.A.*	41006C691A	VALERY.
ESPECIALISTA	1F51306A76	DORIA	EVIL DU VIVIER	41010D683F	AZAR
ESPEDI CROW	1F54301944	ATENEA FRENE	EVIL NOIR	4079356C6F	METTE LANGSIG (DEN)
ESPEDY WARRIOR	4079246572	TULLAMORE DEW (DEN)	EVITA LANGSIG	41006C4545	JENENA MORA
ESPEED D'AMOUR	4100704451	PERVENCHE DU PONT (FR)	EVITA MORA	200431406B	BON DOS MAIX
ESPEED PRIM	1F51296403	MARTA	EVITA ROUX	204A564000	LA BOMBI S.M.
ESPERA PRIM	204A5D0B2E	ZINGARA.	EVORA	4079391642	QUIRALA (FR)
ESPERANZA	41007B5E79	FINURA	EX BO TU	410145435B	PRIDE GARBO (DEN)
ESPERANZA SALAS CM	4100562457	SELENE B	EXACTA DU VIVIER	410059397E	JOCONDE COLLONGE (FR)
ESPERIT BIRD	2029393D41	SATALIA BIRD	EXACTUS GARBO	203149491D	ANGGI
ESPERIT CV	2028607167	NOTEPARES	EXCALIBUR	41014D6A6A	PHONSA
ESPERIT DES PLA	1F51485177	TINY DU TOUNIQUET (FR)	EXCALIBUR HIGH	41006B141E	SAMMY-JOU SF
ESPERIT DU LOIR	20045F1D60	MARCHOSA	EXCELSIOR PICOT	4100701E24	TANIA-ROYAL
ESPERT TS	20055736F79	LIRA	EXCITING BAEK	41013B7F7C	ULA
ESPIGA D'ISIGNY *I.A.*	4100550613	ADOREUSE (FR)	EXIT DU VIVIER	4100786631	EXOTIQUE (FR)
ESPIGA DE NOELS	1F52134D2F	TARA D'ANJOU	EXITUS TORRELLA	4100520E2A	ROMY FRENE (FR)
ESPIGA FINE	410064756F	FINE PELLOIS (FR)	EXOCET	40793A430F	PATOUT TF
ESPIGA HANOVER	40791B555C	MENUDA	EXOTIC FRENE	41010D7310	URSULA CAT
ESPIGA HP	4079610A3A	MAIVISTA VX	EXOTIC GOD AM	4100773113	VIKI WAMBA
ESPIGA ISAK SM	410126750D	LA PICHICHI T.R.	EXPRESS CAT	4079357C11	J. BIRD
ESPINAR	2029714303	TUMBELA	EXPRESS WAMBA	2006312C7D	UTILOPE (FR)
ESPINETE W	4101407F62	RASCARCHITA SAV	EXTASIS SC	4100524118	CHICK'S MALIBU (NOR)
ESPIRA BIRD	20020B4C04	IDOLE LAVITOISE (FR)	EXTRA DES BOSC *IA*	41010E3700	VADERA M.A.
ESPIRA DE OGENIA	410101017B	OGENIA (FR)	EXTRA JUDGE VX	41004F4F53	NOLGA DOS
ESPIRA DES BOSC *I.A.*	20272B5D31	LASS EVY (SWE)	EY LARRY	2001186F58	VIREE MATINALE (FR)
ESPIRE D'OR	1F52120C71	EKKYNA MORA	EZEQUIEL SV	985100006622304	GUILETTE
ESPIRETA DE CATIL	4100791C53	EMMA D'ASTORG (FR)	JUNA DE CROUAY (FR)	**	JUNE ANN (USA)
ESPIR DES NELS	410076526A	AIDA ZK	L'TOILE D'IFS	F2578	
ESPLAI	2033274B3B	EMMY	SPEEDY ANN (USA)		
ESPLENDIDA Z	20340A0919	BEPHISDANA (FR)			
ESPURNA DEN GUY	4100570993F	VE BE			
ESQUIROL DES PUIG	41006E3631	SADY-SX			
ESQUITARELL	410128677B	NAVINIA			
ESQUITET	204A76267A	SIDNEY GH			
ESQUITX	4101104677	ARPA VALSE			
ESQUITX TIFFER	41006B1961	TIFFER-SK			
ESQUITXO	4079307055	LUTINE			
ESQUIVA SPA	410112403E	TONKAKIVA (FR)			
ESSENCIA BIRD	2004306349	VOILA			
ESTA LANGKJAER	41005B1839	REINA CHAPEAU			
ESTABE	410054675E	ANATBE			
ESTAD DE FOPHI	410113494F	FOPHI			
ESTALADA	20314F530D	QUAPELLE DE DEZE (FR)			
ESTAMOLTBE	4101275E4B	MISS BINIATI B			
ESTAMPE KID.	4101280A7E	TURBINA D'AVRIL			
ESTAR CLAYS B	4100663F03	VIRGA B			
ESTAR DE NUIT	202B42086B	VALSE DE NUIT (FR)			
ESTARAS	204A777B24	NUMBELA			
ESTE	41004C5B44	VEGA 1992			
ESTEL AZULGRANA	4079585077	NOSE			
ESTEL BLANC	204A747F23	LAURA DE NOVES			
ESTEL BLAU	4079350570	SEU NI D'OR			
ESTEL CASTER	203C385D0F	NEIS SR			
ESTEL DE TORRELLA	4101142516	TERESA			
ESTEL DE VANDEL	20296F6C5C	MAIKA DE EGO			
ESTEL DES BOSC	204A621B19	CAIA (FR)			
ESTEL Z	202C23622F	EKARINA			
ESTELA CABELL	4100574D5C	LESLEY JULI			

1996

DA VINCY GS	1F54663374	EGARA GS
DABOUM GF	205426174F	CHOUANNE DE JUHEL (FR)
DABRIL KID SV	202C714300	HIGUELA MORA
DADI PRIM	2005481201	ZINGARA.
DADIVA CL	1F52752773	NILLE DALSBORG (DEN)
DADY BRANCH	2039395D11	MISS GERDSMINDE (DEN)
DAFNE TC	1F255D520D	HELEN DU FORT G S
DAFNIS GS	2011416A24	AZUCENA F
DAHIR ESOLO SB *IA*	20331F3856	UTILOPE (FR)
DAINA SIEM	20286C1339	NICOLE SIEM (DEN)
DAINE POULINE	20054C0A05	REINA D'ISIGNY
DAISY MORRO	1F301B2373	LITA MORRO
DAIXA F	20313F7B75	S'AIXA F
DAKIR DAS FONT	2031411B53	LAZARILLA TV
DAKIRA BLUE	20040A3220	QUIRALA (FR)
DAKOTA FRENE	202A320301	ROMY FRENE (FR)
DAKOTA GE *IA*	20393B5A12	USTA DU PECH (FR)
DALADIN GN	20341A5D35	SONIA B
DALFON	1F512B570E	LAURA DE NOVES
DALIA DES PUIG	200640001A	SADY-SX
DALLAS	20133B266F	T-LOREY
DALLAS MERMAID	2033272066	MANHATTAN HILL (SWE)
DALTESSE GF	2005054610	ALTESSE DU PUISIER (FR)
DALTON ROSS	2006405842	MAJESTAT R
DAMA DE PAX	20355C3D12	PONOUKA

DAMA POBERIVE	2033215F2D	POBERIVE	DHARAMSALA	201E484139	LA MEJOR
DAMA REAL	2031343E3D	UASSY ROYAL	DHOOG	20312A0A7B	HOOG (GER)
DAMA VELOC	20050B3B15	ROMNY DOS	DI MISA	200104716A	VA A MISA
DAMASCO VX	2050644A62	NOLGA DOS	DIABLO DE SISSI	20120B083B	T.SISSI
DAMERICA GS	203878466A	ANNSONG TARA (USA)	DIABLO ROJO	1F774D1C01	VERDINA UTIL
DAMIANA	1F54063453	CAROLINA II	DIABLO TIN SR	20313C0F64	UNIDAD
DAMUNDA	2033150711	TONICA	DIAFAN ROYAL	20046E7E70	PINKY
DAN BARRY	20041C6A56	SUNITA (DEN)	DIANA DES ETANGS	20313A076E	JOYA BOIS
DAN DAN MUTINE	2035635870	MUTINE	DIANE OF ALPES	20226A0E3C	ALPES MABON (FR)
DANA DU BOIS	20160B5F60	UNE STAR DU BOIS (FR)	DIANTRE	2034185B39	LIRONA
DANAE BRANCH	1F47630631	KRUUTPIGEN (DEN)	DIANYE	2029401166	LA PICHICHI T.R.
DANCE D'OR	201C7E1432	POMPADUR	DIAS PRIM	20285D0B4D	S-VODKA
DANCE KID SV	2028600D4B	TURBINA D'AVRIL	DIAMOLO MB	20313C767D	RUDDY SF
DANCE WIHT ME	200110400F	DORIDOLLA (FR)	DIC DES BOSC	1F26224C4D	ADELAIDE 1988 (FR)
DANCO	2029712224	STAFFARDA (FR)	DIC MAN HC	2004534E3B	BJ "N" HAZEL (USA)
DANDREUS M	2004182C18	NORELIA	DID PRIDE SC	20057E0459	ALMA SON SIFRE
DANDY D'ABRIL GS	1F5171001F	PERLA DE ABRIL GS	DIDA LANGAER	20285D0B4D	REINA CHAPEAU
DANDY DEL NORTE	2045586A56	FAVORITA	DDAC	1F3B2C0971	LIDUVINA V.X.
DANDY ROSSINYOL	2034033772	RENTA	DDALET DE JEPPE	1F55714D4E	HESCARLATA
DANESSA	203F0B7620	FROKEN W (DEN)	DDY BLAI	20387A2707	MINUTES LATER (USA)
DANGER Z	2035686261	ZETA	DIENSTAG	2000792443	ALIDA DU CAYROUX (FR)
DANI GIN P	200D014012	L'ARMAGNACAISE (FR)	DIESOLO	1F540B047E	DORELIA HANOVER
DANKO BET	2004453364	LAYA	DIGNE BIRD	2016282002	SADE GRANDCHAMP
DANKO SB *IA*	201143216B	LINEA T.R.	DIJORN VX	201B79301C	SAVIA
DANSA DARBOS	1F265D2638	NEU DE RAMPAN	DIK STAR	203165705A	MISS DEBBY (NOR)
DANSAIRE	1F516F3170	NAVINIA	DILAIZA	1F546B6939	LAIZA
DANTE DE FLO	20394E1A3F	TITANIA T.R.	DILEO BR	2039234B39	SHELLY BR
DANUSY PS	2045694969	N'UNICA MUTINE	DILLEUL	1F2657075D	MARAVILLA MARE
DANZARINA	7F7F7E276C	FATY DAY P	DILUVI	20385E3614	PRINSESSE MELGARD (DEN)
DAP CM	200071006F	RAISA HANOVER	DIMITRI SB	20064E4F3D	FAST LEGS (NOR)
DARD LEO	2006476D26	CLISSA (DEN)	DIMONIET F	20330F5549	FRENESI MORA
DARD PIROSKA	20330D0E12	HOLA PIROSKA	DIMONIOLAY	2016135661	LORELAY R
DARDO DE SASSU	2027776161	VENERA DE SASU	DIN JUDGE HP	2012540179	SA VOSTRA VX
DARIA	2016054302	NABRISCA	DINA PRAIS	2015207437	JATA
DARIF BLAU	20386F2316	JARIFA	DINAMITA P	200C493A51	PERIGORD ETCHOU
DARINA MISS	20385F7653	MISS RANCHO	DINBERLANT	20007E6A78	PALOMINA HANOVER
DARO DE ETANGS	2004466333	DELICIEUSE MISS (FR)	DINE F	200D06626B	PEGGY HANOVER
DART DE LADIL	202C0C5256	AURELIENNE (FR)	DINERO FACIL F	1F514F546D	ROSSPELL F
DART MAR	2004213F7C	MISI MAR	DINES	20343F5D10	BRISE DE LA LOGE (FR)
DARTY B	1F53471B2C	RISQUE B	DINETTE C N (DEN)	DK60624	ELVA (DEN)
DASHING	2035793200	TIFFER-SK	DINGO	202E273457	HEY DE SPORUP
DASTRE	203C2C195F	EMILIEENNE (FR)	DIP BLAU	2031372C4C	RIALLA
DATIL BM	203F0B4155	MORA DE COURCEL	DIRECT BET	204A7C0416	SONRISA
DAU	201625782D	QAMBI (DEN)	DISAK DE FLO	203926374A	VADAVANT
DAULIA	2010650E5D	SOUVERAISE	DISBAUXA	204A54340E	VENUS DU SOLEIL (FR)
DAURAT LLAR	2001162029	FAULA	DISPERAT	1F68193C24	EKKYNA MORA
DAURAT LLM	201D017151	LA MONTIEL S.M.	DISTABTE DE FLO	20041C231D	OPRIORE (FR)
DAYANA CHIP	2006300D1D	PERSONALIDAD	DISTAN M	20113B494B	PAZ
DAYS POWER	203154666D	SLIM	DISTRET	202A0A6646	EMILIANA (FR)
DAYTRIPPER LABOU	204A706640	RAISSA PIROSKA	DIT STARS	202C72083A	MEL
DE BOMBI	1F51572514	LA BOMBI S.M.	DIT WAY	202E0D4362	LINDY WAY (DEN)
DE NA MERAVELLA	20294F697F	MERAVELLA	DIUBE	1F5142430B	DOROTHY
DE NUIT	1F517B464F	VALSE DE NUIT (FR)	DIUMENGE	2031334F2D	NUBIA
DE POKER RUBI	20113C345F	LEBIRAM RUBI	DIVA D'ESCAPI	1F50425A75	QUAIFFA PILTIERE (FR)
DE SANDY GS	20054D3B53	SANDY GS	DIVER LANGSIG	2038744D67	METTE LANGSIG (DEN)
DE SON LLULLS	2034193B58	CONTRALTO G	DIVERTIDA	2024060F27	BENVENGUDA
DE TORRELLA	20287D2417	NICOLA	DIVERTIT	2000581276	POLISONA
DEA RAVEL	1F541B135F	URIANA	DIVETA GRYLL	203879032C	VOLADORA JR
DEADIVERSION	2045093062	CIMICAIRE (FR)	DIVINA LEY	204A791607	OGENIA (FR)
DEAZARA	2045750620	MALBA HANOVER	DIVINE ACCION	1F556E1E00	RUBITA ROYAL
DEBEA	1F512F726F	MARCHOSA	DIVUS CL	2001063029	VUELVE SISSI
DEBUSSY	1F514B1B2A	VLADYS	DIXI	1F7747465D	VUE DU CIEL (FR)
DECIDIDA	2031330973	TIFFANY H.G.	DIXIE DI MONMES *IA*	201625091C	TIELLE D'ARGENT (FR)
DECIMA	20133B6032	FRANCIS	DOBERTO MV	20161D0429	PERISA
DEDALO DE SASU	202B48402D	REALITE DE BARON (FR)	DOC MITCHEL	1F53341842	ERMONISLEY
DEESA DES BOSC *IA*	2039181E71	ORDELIA (FR)	DOCE DE ABRIL	1F77571201	LUTINE
DEESSA	20063C2777	STRELLA M.A.	DOCIL	201234207A	TACHE NOIR
DEFENSORA PRO	1F774E7527	NEIS SR	DOFI DE NOELE SN	1F52113648	FEPAMELA
DEFIS TARTIFUM	2031335E1E	BEPHISDANA (FR)	DOI DE LANDES	7F7FD014FB	PANORAMICA
DELEIN MORA RS	1F512C6D77	DE MORA	DOLCA BIRD	2027502148	VOILA
DELFEON SENATOR	202C7C2B0D	FATIMA SENATOR	DOLCA DES BOSC	201B794705	SEGOLENE (FR)
DELIA HANNOVER	2035605873	NOEMI	DOLCA DES PLA	1F557A256D	SON CLARET
DELIGENT FOUR	2006423365	SILVANA	DOLCA HP	1F54095D27	MAIVISTA VX
DELIRIUM TREMENS	2027782819	LINA HANOVER	DOLCANIT	202C052D02	MENUDA
DELSI DE RETZ	7F7D014042	JAINA DE RETZ	DOLCE DE NOELS	20394E3920	ANOVERA HANOVER S.M.
DEMANA PAS	2008302404	CHALALA (FR)	DOLCE VITA	2011396B2B	JENENA MORA
DEMARTET	1F545E200F	RIVALE BLONDE (FR)	DOLCESA	1F38792010	NAIDA
DEMELSA	20385D6764	SASI	DOLFO TR *IA*	204A0C7119	ORICAPE (FR)
DEMI MUR BET	1F513D0152	S'ARTANERA	DOLLYBLU	1F303F7C76	NINA D'ACCUEIL
DEMIA	20063D435A	FARAONA	DOLLS LOBELL	204A043959	PRINCESE
DEMOISELLE	2016106C4E	LAICA P.G.	DOMINAT BLAU	20042E2C01	JAIFA
DEMPSEY	204A61092C	EYDA HANOVER	DOMINGUERA MAR *IA*	1F255B2F32	UBA VIVE (FR)
DEN MOUNTAIN SM	202C5F3124	CALI	DON LEON	2004061244	QUEEN RENEGADE (NOR)
DENDLE LOBELL	2034456A7D	KENDLE (DEN)	DON TAP B	1F2E40492A	PIQUE PIQUE B
DENINET STAR	202B313D47	NINETTE DE RETZ	DONNABELLA	1F27117C2D	NUMBELA
DENIT	2034222C5E	FURIA	DORAT BET	2000681860	MATILDE POWER
DEONBRANCH CAT	20133C5041	CATERINA S.M.	DORAT D'ISSIGNY *IA*	2033145C3D	ADOREUSE (FR)
DEPANXA	20341E0608	RATA ZALEA	DORIA D'ESCAPI	2055614466	BELLE DE FRELIGNE (FR)
DERBI DETOILE	2039363140	RUMBA	DORIA PRIM	1F26055462	DORIA
DERBY ACTION	20331C7819	SEVEN ACTION (NOR)	DOS DE MAIG	2038226026	TESS D'ARVOR (FR)
DERIA YC	20132B386A	NEBRASKA	DOSMAN M A	20344A3F23	VESTA M.A.
DESEADA RECIA	2031327904	RECIA	DOTY LOBELL	2016283B67	MEDICI (SWE)
DESEADO TAP	201E306131	VADERA M.A.	DOUC	200C37613C	RACONDE D'IQUELON
DESI LLINARITX	20050A4011	M. SISSI	DOU7A BIRD	1F514E7E44	MIAN ROS (DEN)
DESSIREE DEVIL *IA*	2033230B7F	DIAREVA (FR)	DRAC	2054134633	LIMKY CHOU
DESTELL	2012431675	EKARINA	DRAC DE TORRELLA	2045673B79	ROSE PINK
DESTINO W	2035737F39	RASCARCHITA SAV	DRAC GRANDCHAMP	2011461574	PRIMA ARNBITTER (DEN)
DESKONDIDA TS	200C4F582D	NILA	DRAK BALLOU	202D066647	LANE BALLOU
DETROIT	200066205A	CABEZA	DREAM DES CHAMPS	1F51366773	OREE DES CHAMPS (FR)
DETROIT HANOVER	2033203A53	FAIR CLASSY (USA)	DREAM WARRIOR	2045736C3C	MISS CANDY (NOR)
DEUS CROWN	1F513D4310	R PRINCESA	DROMUT M	1F515B2411	SIMFONIA DOS
DEUTE OF	1F557C157B	ENIGMA MORA	DROVER BA	2031634804	SISSI B.A.
DEVIL DIRT SB *IA*	202E0C7036	DIANA DIRT (DEN)	DRUIDA DES BOSC	201C774B02	CHAMOISSIERE (FR)
DEVIL SK	20394F1642	COMILONA	DUBERTAN GF	201619773A	OVIDIA (FR)
DEVIL SUN SB *IA*	20314C697A	JET SUN (DEN)	DUBOSKI F	2045750C1A	SERGALL F
DEVORA	20113D662C	LLAMBRA K.A.	DUC DE BIRD	2027727354	SATALIA BIRD
DEVORADOR MAO	202974556E	VA URANIA (NOR)	DUC DE MURO	2031313747	SEU NI D'OR

<p>DUC DES BOSC DUCCIO VX DUCHANOR BLAU DUCINDA ROYAL DUCSON DUE DUEÑDE D'ESCAFI DUE'A TORG DUKE DI MONMES DUL AQUI DULLASTRE DUMA GV DUMAS DUMBO DUNA DE DEZE DUNA GRANDCHAMP DUNA SAR DUNCAN CRISMI DUNCAN POWER DUNE DUNIA NS DUNICO P DUNITA VALSE DUQUE DUQUE MORA DURALIA DE ECUS DUREX DUSELDOR DUVIL</p>	<p>20046A6012 204A1C5723 2011375F39 20331D7719 20312C1E65 2029780B37 201337F0F7 2034420565 1F51420441 20054C1E71 20050D222C 2004380321 20312E4D34 1F540B0F73 2001256951 20275D1B41 2024043305 2004237148 20392D5C1E 2035723603 20007F1C45 1F2D6B6564 20124E364A 203866566C 2031433537 2034613B10 202A170C13 20006F727F 1F513E1141</p>	<p>BICHE CHOUAN (FR) NELIDUCCIA V.X. HANOVERA LUCINDA REBECA G UBOURE UNA D'ESCAFI SANTANA TORG (SWE) MISS QUICK (SWE) NONELLA TARA D'ANJOU TITINE D'LYS GV PANDORE BON DOS MAIX QUAPELLE DE DEZE (FR) ROMA D'ISIGNY SILUETA JB REBONA FANDY POWER HAZA?A TENESI PETRUSKA JUNITA J. BIRD HADA MORA NURALIA HARZA MORA SIRENA DEL MAR NATALIE YANKEE (SWE)</p>	<p>CASTELL DE LADIL CASTER KID CASTIG D'ATOUT CASUALIDAD STAR CAT LOBELL CATARINA BIRD CATASTROF CATYKID CECILIA CIFRE CEDRE DES BOSC CEL BLAU CELESTINA CELFON CH CELIA DES BOSC CELSI DE RETZ CM CENSAL CENTURION CERIFA CERTORIO CESAR BLAI CESAR LIRA CHA CHA CHA CHAMACO CHANCE DE TORRELLA CHANSON PRIM CHAPEAU CHARLOTE DU FORT CHARLY DANCE SV CHEEKY WAMBA CHESTER STAR CHESTER WAY CHICK SV CHOPIN CIARE MOON CILEO CINERA DES PONT CINA DE QUITO CINC D'ABRIL CINT'IA CINTIYA TORG CIPPPIO CIT PIROSKA CITA TWIST CIVELLINA CLAM DE TORRELLA CLARA DES BOSC CLAS BLAI CLASSICA DES BOSC CLASSIC DES PONT CLASSIC GATINES CLASSICAL ACTION CLASSICAL MOON CLAVELLERA CLAY CLINTON FRENE CLIO GS CLIP TAP B CLIPERLIM CLIPTON PRAIS CLIVIA D'ABRIL CLOWN HANNOVER COCKRAN COCO JAS COCODRILA COLIN COUNT COLL DEN GUY COLMAN DURBIN COLMENA COLOMA COLOMA DES BOSC COLOMETA COLOSO D'ETCHOU COM SEN VA L COM VOS COMA TR COMETA ROSINYOL COMPANYERA COMPLICE DE NUIT COMTE DE MC LIN CONDE DOVILLARS CONDESA DU PIN CONFIT BLAU CONFIT TC CONFITURA VX CONSON RS CONTENTINA COP DE MAI COPA D'OR COPEO COPERNIC SB COQUETA DE LADIL COR DE TORRELLA CORAL GS CORAL MAR CORAZON D'AMUR CORCEL RECIA CORDO D'ETANGS CORIN POWER M CORKI B CORONA CORONA BLAU COSMOS COTTI WAY COTTON BLUE COUNTRY POP SN COWBOY STAR CRAK DE PRE</p>	<p>2012357128 1F50357468 7F7D012A26 201E3D0F76 1F515C1A1A 20505C397B 20011D4D75 20051B437D 2005023029 7F7F226074 2018607570 20063E5B41 7F7F5B262D 2012431P6C 2027235C3A 1F7768265C 2002253009 20241C110F 1F77544353 1F51610629 20005A4244 20151A2F02 20007F3D24 7F7F520F22 2012346535 2004341315 20046F224B 2005063654B 1F51775C3D 2004603D3F 20053E2A73 7F7F5D095C 7F7F2C6865 2004643147 20122E732D 2002033C1F 1F510E0C76 20127D460B 20062F4F5C 2005221D1C 2021025964 2005124603 2001261C1D 20124A176D 7F7F2A2C41 200C485735 7F7D012D4F 2004156F58 20064D4B42 2034104A52 200C3B2C6D 2006515C2D 2006450411 20054A761B 1F50432F1F 2004313B70 20063A5A46 20053F1C00 201D091E1C 201B747F52 2005535632 2016277828 20126D263B 201343503A 20050A5100 2004342800 2005027762 1F516D1C07 7F7F2D7D5B 1F77552570 2031402946 7F7F50073B 20270A2C03 2001213C02 7F7F5E1D50 2000601C64 2004101A32 200B307236 2001145279 201B600E57 2012774F08 200645593C 200214705A 20124B572C 200635683D 20057B530D 201B755A76 20010B2F25 200644375F 20057D5E00 1F776B5D22 2015124F69 7F7F7E147E 201B6E6E69 2004375253 200C3B4557 205062042A 1F774B4A55 7F7F5B5403 200006A642 2035710E2C 2013315547 20150F0636 2012512A53 2006334D5A 2004172F16</p>	<p>VOLGA DU SORBIER (FR) PERLA TIUSKA FINE STAR (DEN) NURALIA MIAN ROS (DEN) MANOLA 1985 JUNITA S-VODKA SEGOLENE (FR) MISS RANCHO SOLARIENNE (FR) CECILIA BICHE CHOUAN (FR) JAINA DE RETZ EMMY MIS BRENTA SF JARIFA MISS COURCEL L'ARMAGNACAISE (FR) LIRA NINA D'ACCUEIL LINA F TERESA MARTA REINA CHAPEAU LADY DU FORT G.S. HIGUELA MORA VIKI WAMBA PRIMA ARNBITTER (DEN) LINDY WAY (DEN) CHICK'S MALIBU (NOR) MARCHOSA TIARE (FR) SOVERAISE INFANTE FRANC?AISE (FR) FINA NERUDA HARZA MORA SANTANA TORG (SWE) RUDY DE SPAIN R HOLA PIROSKA LILLESOS (DEN) NABRISCA NICOLA CLARA GRANDCHAMP (FR) VERAS FIRST (USA) ADELAIDE 1988 (FR) TESS DU PECH (FR) POMPADUR SEVEN ACTION (NOR) LA PAMELA DE RETZ HANOVERA JALINASA G V ROMY FRENE (FR) PIQUE PIQUE B PERLA B SLIM JATA PERLA DE ABRIL GS KENDLE (DEN) REBONA JASMINA FARAONA HORITA MORA NOEMI DIANA DURBIN V.A. SAMARA J M BEPHISDANA (FR) ORDELIA (FR) LAROCHE M PATY D'ETCHOU PRECIOSA 2 ROSSELLA ORICAPE (FR) RENTA BENVENGUDA MAIKA DE EGO MC. LINA HADA MORA CONTRALTO G RIALLA HELEN DU FORT G S SAVIA UKARINA LIGNINA SARITA DE MORA NEU DE RAMPAN JET SUN (DEN) VERONIQUE LOVE (FR) ROSE PINK EGARA GS MISI MAR PERVENCHE DU PONT (FR) RECIA SEU NI D'OR PAZ VE BE EURA NOSE JOCONDE COLLONGE (FR) NINFA PIROSKA QUIRALA (FR) FEPAMELA MISS DEBBY (NOR) SIRENE DES PRES (FR)</p>
<p>1995</p> <p>CA MARCE CABALA DE TORRELLA CABALLI CACHRIOLA CACHITO DE SISI CACHITO LLINARITX CADAFAL CAI BLOCK B CAID DE TORRELLA CAIRO CABELL CAIROS CAISA FRANCAISE CAISERINDEN CALABRUIX CALAMITY JANE CALDEA ROSCOE CALI CABELL CALI CLEVILLE CALIF CALISKIPPER SM CALITJA CAMACHO CAMELOT DE EQUS CAMI DES BOSC CAMINANTE CAMPANITA RETZ CAMPEON DES MOLI CAMPEONA CANDANS STAR CANDY LOBELL CANELA CANGURO SPED SV CANNY STAR'S CANTARELLAS CAOLIN GN CAP BUIT CAPELLA CAPRI BIRD CAPRI DANCE CAPRICE DE NILLE CAPRICE SK CAPRICHE CAPRICHOMAR CAPRIOR D'OGENIA CAPRI?XOSA CAPRIXET MARE CARA BLANCA CARAMBA BLAU CARETO TR CAREY CARINA BLEU CARIOCA STAR CARIS CARJAKES CM CARLA DU BOIS CARLA WAY CARLINA SQUARE CAROL YANKEE CAROLINA BLAU CARPE DIEM CARRITX CARTINELA CARUSO CARUSO SKIPPER CARVALLINA BLAI CASANOVA CASBAH CASBAH DE TORRELLA CASCO DU SORT CASI BE CASI RES CASPE B CASSIN HANOVER CASTA LLAR</p>	<p>20053D3569 1F517B4550 20314D2042 1F516D495A 2012730B50 2004180E36 1F504B291D 2013363364 2035787E35 20313A4C29 7F7F7E2246 1F526C7231 7F7F7E2613 20045C2957 1F503C3B1D 200436495D 2027272D65 200C2E4E58 20063E4359 2031431854 20540B265B 20356F3E7E 2050622B03 7F7F2D006A 201251433A 20063F2B70 2011565B1E 20123A4450 202D797446 20185C2643 2000606917 20021A2C18 2004660E6B 2002150841 200C3F2D68 20055A1E63 2012523A42 201273312A 2015095171 2000651A61 20126C3131 2054132950 20011E1D24 201518171C 2015052026 2050613A75 201B5D5B0D 20045A5230 20047F0558 2005451F77 1F525F4A66 20046E432B 2004690172 2000652F4C 2000573752 20341C5739 2034216724 20043B4D54 200467690C 202719217F 7F7F49117C 20042D6649 200113606C 2024022416 1F5043725C 2006361C08 201B7A4506 20021D6859 20055A156C 20390E613B 20047C5E02 1F5166307A 1F504C4C79 2034171401</p>	<p>MISS MADE (DEN) ULA EXKYNA MORA HARMONI BIRD T.SISSI BELLA SISSI HORTENSI MISS BINIATI B ROSSA LESLEY JULI UASSY ROYAL SADY-SX IMMER BLITZ (DEN) NORELIA N'UNICA MUTINE SOLIMAR NEIVA S.M. SANTA NUMBELA CALI ANNA CHOUAN (FR) RIVALE BLONDE (FR) NE JOCONDA CHAMOUSSIERE (FR) NAIDA MONNALISA TILDE H (DEN) FUDIAFORIA GAIA FREG (DEN) URSULA CAT PAMELA ANNSONG TARA (USA) MEL TONICA SONIA B FRISONA H FROKEN W (DEN) SADE GRANDCHAMP RUBITA ROYAL NILLE DALSBORG (DEN) COMILONA ROMA D'ISIGNY NORUEGA MAR OGENIA (FR) PRINCESE MARAVILLA MARE E VENGUDA RUMBOSA 1 LA PICHICHI T.R. EYDA HANOVER PANORAMICA CIMICAIRE (FR) TIFFER-SK SELENE B UNE STAR DU BOIS (FR) TITTA NONANT J. BIRD NINETTE DE RETZ CAROLINA II ESTRELLA MORA HEY DE SPORUP LINA DES GROIX TIRIA LIVA BENGARD (DEN) LATINA HEDEVANG (DEN) UCA T.R. LAICA P.G. REFLEX FATY DAY P DOROTHY RES DE RES TIVINA B MISS GERDASMINDE (DEN) PAULA</p>	<p>20053D3569 1F517B4550 20314D2042 1F516D495A 2012730B50 2004180E36 1F504B291D 2013363364 2035787E35 20313A4C29 7F7F7E2246 1F526C7231 7F7F7E2613 20045C2957 1F503C3B1D 200436495D 2027272D65 200C2E4E58 20063E4359 2031431854 20540B265B 20356F3E7E 2050622B03 7F7F2D006A 201251433A 20063F2B70 2011565B1E 20123A4450 202D797446 20185C2643 2000606917 20021A2C18 2004660E6B 2002150841 200C3F2D68 20055A1E63 2012523A42 201273312A 2015095171 2000651A61 20126C3131 2054132950 20011E1D24 201518171C 2015052026 2050613A75 201B5D5B0D 20045A5230 20047F0558 2005451F77 1F525F4A66 20046E432B 2004690172 2000652F4C 2000573752 20341C5739 2034216724 20043B4D54 200467690C 202719217F 7F7F49117C 20042D6649 200113606C 2024022416 1F5043725C 2006361C08 201B7A4506 20021D6859 20055A156C 20390E613B 20047C5E02 1F5166307A 1F504C4C79 2034171401</p>		

BUKIN EXPRESS
BULERIA
BULLA F
BULLA FLORIT
BULLOS
BUMERANG ECHELON
BUS NAPOL
BUSCA DES BOSCH
BUSQUERET
BY PUBLIC *IA*

1F2D5A6179
1F2B465D16
1F2B526700
1F2667450F
1F271C4A54
1F20762526
1F2D5E4313
1F26532D3B
1F2533B31
1F227B3410

MISS DEBBY (NOR)
PRIMA LANNER (DEN)
FRENESI MORA
OPRIORE (FR)
FATY DAY P
LINEA T.R.
MAJESTAT R
ADELAIDE 1988 (FR)
SARA DE COURCEL
FAST LEGS (NOR)

ARTA
ARTARITA PLU
ARTILEO
ARTISTA
AS D'ES BOSCH
AS DE RETZ
AS DE TORRELLA
ASDRUBAL
ASET MAYO CH
ASPA
ASPEEYD TAP
ASPID F
ASPRO
ASTRA DU VIVIER
ASTRO-CABELL
ATENEVA FRENE
ATHAS TINA M
ATHOS ROYAL
ATILA ACTION
ATLANTA HIGH
ATLAS DE MARCAIS
ATREVIT
ATUS HANOVER
AUBA DE DEZE
AUBA DE LADIL
AUBA DES ETANGS
AUBA NICCOLAI
AUBE DES CHAMPS
AUBI D'AMOUR
AURA
AURA D'ABRIL
AURA DE EMMY
AURA DU PIN SN
AUBENT BLEU
AVISPADIA
AXEL B.
AXEL KEY
AXEL LOBELL
AYAYAY
AYDA

7F7F30075A
7F7F203232
7F7F2F6722
7F7F223336
7F7F241C4F
7F7F1B0273
7F7F5E033C
7F7F1D0536
7F7F2F7E12
7F7F240500
7F7F553C7C
7F7F300D56
7F7F1C7514
7F7F2F042D
7F7F2F4F5C
7F7F224C6E
7F7F2D724A
7F7F2E2C65
7F7F2E2024
7F7F2D6B79
7F7F223049
7F7F5B126B
7F7F2E4F05
7F7F297E4B
7F7F2C5207
7F7F2E4482
7F7F490C43
7F7F2E2727
7F7F46614C
7F7F223847
7F7F2F4621
7F7F2F755A
7F7F35056C
7F7F517733
7F7F5B470B
7F7F251B25
7F7F2D664B
7F7F210560
7F7F49191E
7F7F25023E

FOPHI
SIBARITA
CLISSA (DEN)
N'UNICA MUTINE
ORDELIA (FR)
JAINA DE RETZ
NICOLA
PITURKA
CECILIA
MIS BRENTA SF
ENIGMA MORA
SERGALL F
PERSIA
UTECIANA (FR)
LESLEY JULI
ROMY FRENE (FR)
HATLA FROST (DEN)
PINKY
SEVEN ACTION (NOR)
RASCARCHITA SAV
DORIA
A LANCIA
EKARINA
QUAPELLE DE DEZE (FR)
NAIDA
NUMBELA
LUCINDA
OREE DES CHAMPS (FR)
RINCETTE (FR)
DOROTHY
ADOREUSE (FR)
EMMY
FEPAMELA
LA BOMBI S.M.
AVELANDINA
PERLA B
PRIMA ARNBITTER (DEN)
GAIA FREJ (DEN)
FINURA
FARAONA

1993

A FLORESTAN
A MITCHEL HP
A. PIROSKA
ABANCAY AB
ABDA DE TORRELLA
ABC DES BOSCH
ABROOK
ACHA DE PRE
ACTEA TR
ADOLPHUS
ADONIS ROSINYOL
ADORIA
ADRA G F
ADUCCIA VX
AFRICANA
AGAN POWER
AGATA LLINARIS
AGLA
AGUSTINA
AICONDA D'AMOUR
AIDA DU GITE
AIRE DE MA F
AIRES SAN LUIS
AISCHA LABOU
AISFOS
AIXAL LLAR
AJARIFA
AKER DAS PONT
ALADA DEL NORTE
ALASKA BLEU
ALBELLO
ALCALA BLEU
ALCARAVAN TR
ALCATRAZ TR
ALCUDI
ALDANITI
ALLEGRE S.R.
ALEX DU QUET
ALEX KID
ALEX LONOIR
ALFONSINA
ALGER
ALI GS
ALIA TR
ALIA VALSE
ALIDU
ALISON FORT
ALMA BLAI
ALMA D'AMOUR
ALMA SON SIFRE
ALINA SF
AMANDA
AMERICAN FORT
AMY FOLK
AMOR D'ISIGNY
ANAROS DE LEY
ANDHRA TC
ANDINO-SENATOR
ANDREA VICTRIS
ANDRIAN FLOR
ANDY GRANDCHAMP
ANDY YC
ANFORA
ANIKA
ANIRABE
ANIT DE CURGIES
ANOVER BLEU
ANTARES
ANTIC FRISCO
ANTINEO
ANTORCHA D'ETCHOU
ANUSKA
APOLO BLEU
APOLO Y.C.
APRIOLA
AQUIRA
ARAMANDA
ARC DES PONT
ARCHETIPE
ARCHI LLINARIS
ARCHI-LIRA
ARCO-CAT
ARDENT D'ESCAPI
AREN COUNT
ARESTA
ARESTA SV
ARIANNE
ARIO
ARIS LINE
ARPA VALSE
ARREL DES PONT
ARROW LILLY SE
ARROW SK

7F7D014C42
7F7F2D6375
7F7F466207
7F7F2E573C
7F7FD011FE
7F7F237E0E
7F7F2E7F27
7F7F5B1D27
7F7F2E340F
7F7F51793D
7F7F5B4B5F
7F7F2C683B
7F7F2B1E76
7F7F1E0D31
7F7F2B2B41
7F7F254678
7F7F236A09
7F7F521058
7F7F20793E
7F7F301112
7F7F2C4A63
7F7F226043
7F7F573D1F
7F7F521153
7F7F263252
7F7F465B7F
7F7F254975
7F7F5B144D
7F7F50050D
7F7F573E59
7F7F204A1E
7F7D01350D
7F7F2E4059
7F7F2A1C5B
7F7F5B1C6A
7F7F2E2D1C
7F7F2E2F42
7F7F347018
7F7F5B0832
7F7F5E092E
7F7F204648
7F7F1A6825
7F7F225B1F
7F7F25127C
7F7F257F2A
7F7F241152
7F7F207B4C
7F7F5B447D
7F7F235E78
7F7F1A7670
7F7F2E4F63
7F7F57383D
7F7F223123
7F7F2F7801
7F7F556A06
7F7FD01299
7F7F211F39
7F7F301260
7F7F554D38
7F7F253A60
7F7F220B44
7F7F7E197F
7F7F220B4E
7F7F4F2720
7F7F2F7E04
7F7F211821
7F7F500869
7F7F5B6535
7F7F2F4F51
7F7F207D1B
7F7F2C6E31
7F7F34725C
7F7F5B6C1A
7F7F2F1276
7F7F520829
7F7F591119
7F7F225903
7F7F347272
7F7F24274D
7F7F2E7C1B
7F7F2D7C25
7F7F2E2251
7F7F57748C
7F7F2C7B00
7F7F241B31
7F7F251412
7F7F590C4A
7F7F1D167B
7F7F2E1E30
7F7F2401GE
7F7FD01286
7F7F5E0B75
7F7F2D705C

R PRINCESA
KRUDTPIGEN (DEN)
HOLA PIROSKA
EUREKA MORA
REFLEX
VIA PASSION (FR)
LINDY WAY (DEN)
SIRENE DES PRES (FR)
JATA
MANOLA 1985
RENTA
PANDORE
OVIDIA (FR)
NELIDUCCIA V.X.
LINDA REINA JM
FANDY POWER
BELLA SISSI
HADA MORA
NONELLA
NE JOCONDA
SARAH DU GITE (FR)
FRENESI MORA
OGENIA (FR)
RAISSA PIROSKA
LIVA BENGARD (DEN)
FAULA
JARIFA
LAZARILLA TV
FAVORITA
RUMBOSA 1
ELMA MORA
RIALLA
LA PICHICHI T.R.
ORICAPE (FR)
PANORAMICA
HARMONI BIRD
DEFENSORA S.R.
LA MONTIEL S.M.
PERLA
ZINGARA.
BON DOS MAIX
NOEMI
EGARA GS
ALICA C.B.
NATI S'ESTEL
LIDUVINA V.X.
ANOVERA HANOVER S.M.
L'ARMAGNACAISE (FR)
FINE MORA
S-VODKA
FANSI SF
ZALAMERA STELA JOLY
LADY DU FORT G.S.
FROKEN W (DEN)
ROMA D'ISIGNY
ERMONISLEY
HELEN DU FORT G S
FATIMA SENATOR
LINA HANOVER
JASMINA
QUAIL VIKING (FR)
TITTA NONANT
VESTALE DE BRENARD (FR)
ESTRELLA MORA
MISS BINIATI B
MAIKA DE EGO
HANOVERA
JETTE'S SECRET (NOR)
FRISONA H
HESCARLATA
PATY D'ETCHOU
CAROLINA MAYO
SEU NI D'OR
NEBRASKA
BEPHISDANA (FR)
JULIA
LAROCHÉ M
INFANTE FRANCAISE (FR)
JET SUN (DEN)
M. SISSI
LIRA
CATERINA S.M.
QUAIFPA PILTIERE (FR)
HORITA MORA
FATY DAY P
CHICK'S MALIBU (NOR)
FAQUINA
PAUMA DE RAM V.X.
LINEA T.R.
POMPADUR
TESS DU PECH (FR)
LALILLY R (USA)
COMILONA

7F7F30075A
7F7F203232
7F7F2F6722
7F7F223336
7F7F241C4F
7F7F1B0273
7F7F5E033C
7F7F1D0536
7F7F2F7E12
7F7F240500
7F7F553C7C
7F7F300D56
7F7F1C7514
7F7F2F042D
7F7F2F4F5C
7F7F224C6E
7F7F2D724A
7F7F2E2C65
7F7F2E2024
7F7F2D6B79
7F7F223049
7F7F5B126B
7F7F2E4F05
7F7F297E4B
7F7F2C5207
7F7F2E4482
7F7F490C43
7F7F2E2727
7F7F46614C
7F7F223847
7F7F2F4621
7F7F2F755A
7F7F35056C
7F7F517733
7F7F5B470B
7F7F251B25
7F7F2D664B
7F7F210560
7F7F49191E
7F7F25023E

7F7F30075A
7F7F203232
7F7F2F6722
7F7F223336
7F7F241C4F
7F7F1B0273
7F7F5E033C
7F7F1D0536
7F7F2F7E12
7F7F240500
7F7F553C7C
7F7F300D56
7F7F1C7514
7F7F2F042D
7F7F2F4F5C
7F7F224C6E
7F7F2D724A
7F7F2E2C65
7F7F2E2024
7F7F2D6B79
7F7F223049
7F7F5B126B
7F7F2E4F05
7F7F297E4B
7F7F2C5207
7F7F2E4482
7F7F490C43
7F7F2E2727
7F7F46614C
7F7F223847
7F7F2F4621
7F7F2F755A
7F7F35056C
7F7F517733
7F7F5B470B
7F7F251B25
7F7F2D664B
7F7F210560
7F7F49191E
7F7F25023E

REBECCA SEGUINEL (FR)
LIGNINA
LA BOMBI S.M.
NOSE
HANOVERA
LAURA DE NOVES
OPRIORE (FR)
PERIGORD ETCHOU
HORITA MORA
JET SUN (DEN)
FAQUINA
LA MEJOR
L'ARMAGNACAISE (FR)
QUAIL VIKING (FR)
MAIKA DE EGO
MIS BRENTA SF
LORELAY R
FANSI SF
EGARA GS
CONTRALTO G
HARZA MORA
PITURKA
FYE BIRD
PAUMA DE RAM V.X.
DOROTHY
HESCARLATA
FRANCIS
NOEMI
POMPADUR
LATINA HEDEVANG (DEN)
NORUEGA MAR
REALITE DE BARON (FR)
FOPHI
NINA DE RETZ
BENVENGUDA
HEY DE SPORUP
PONOUKA
NEBRASKA
COMILONA
SARAH DU GITE (FR)
AZUCENA F
ERMONISLEY
LA MONTIEL S.M.
JATA
CLISSA (DEN)
CABEZA
JAIFA
TESS DU PECH (FR)
ORDELIA (FR)
FRENESI MORA
MISI MAR
PINKY
JAINA DE RETZ
NONELLA
RECUERDA TR
HOLA PIROSKA
FATY DAY P
FINE MORA
JOSEFINE
DEFENSORA S.R.
FEPAMELA
PIQUE PIQUE B
OAMBI (DEN)

1992

ELMINA SEGUINEL (FR)
V. JORIM
VA BE
VA MAL
VA POTENT
VABNER
VADAVANT
VALENT P
VALENTINA CP
VALERIE COUNTRY
VALERY.
VALISSON
VALMONT BLAI
VALO GRANDCHAMP
VALS DE LUI
VALS NA CARRO
VAMPIROLAY
VARON DU PIN SF
VARCLAY GS
VARON DU PIN
VARUK
VASSILIEF II
VAUMA DE MAIG
VAUME DE LUI
VE BE
VEDEDALLAS
VELETTE DU CLOS
VEGA 1992
VELLUT VELLEVEU
VELVET BLAI
VENECIA PIZZA
VENERA DE SASU
VENT DE FOPHI
VENT VERD
VENT-VENGUT
VENTRISCA
VENTURA
VENUS D'UNAG
VENUSTA-SK
VERA DU GITE
VERDY GS
VERIAN LEY
VESIAT
VESTAL T.R.
VET AQUI
VEZA
VIA VERDE
VIARANY DES PONT
VIC D'ES BOSCH
VICIOSA
VICTORIA MAR MS
VICTORIA ROYAL
VIKINGO
VILLA RUBI
VINCI-MOI
VINCLE PIROSKA
VIP DU GATINES
VIPSI D'AMOUR
VIQUELON
VIRAT S.R.
VIRAUBE SN
VIRGA B
VIRGINIA LOBELL

**
7F7F2B2C43
7F7F464B0A
7F7F297E44
7F7F1A7842
7F7F302013
7F7F237310
7F7F236729
7F7F25166F
7F7F263C71
7F7F465A50
7F7F30147E
7F7F22171E
7F7F2D7824
7F7F2A0415
7F7F225256
7F7F23717D
7F7F2C721A
7F7F2E261A
7F7F2E252C
7F7F2E2664
7F7F2A214B
7F7F257913
7F7F2A2A65
7F7F241C10
7F7F263967
7F7F463A13
7F7F250A24
7F7F224041
7F7F301605
7F7F2F5208
7F7F350346
7F7F257809
7F7F2E4361
7F7F2E541B
7F7F30416E
7F7F2A1402
7F7F263A18
7F7F210028
7F7F2E7C52
7F7F1E107B
7F7F300816
7F7F2A2319
7F7F207522
7F7F2E680C
7F7F2E5F6E
7F7F465B38
7F7F26012D
7F7F465D35
7F7F252501
7F7F2D746B
7F7F2C7C20
7F7F2A0F5D
7F7F2F5A05
7F7F23591F
7F7F242604
7F7F2F7141
7F7F30213C
7F7F2F7206
7F7F21034F
527F2C6A52
7F7F251A6E
7F7F35066C

REBECCA SEGUINEL (FR)
LIGNINA
LA BOMBI S.M.
NOSE
HANOVERA
LAURA DE NOVES
OPRIORE (FR)
PERIGORD ETCHOU
HORITA MORA
JET SUN (DEN)
FAQUINA
LA MEJOR
L'ARMAGNACAISE (FR)
QUAIL VIKING (FR)
MAIKA DE EGO
MIS BRENTA SF
LORELAY R
FANSI SF
EGARA GS
CONTRALTO G
HARZA MORA
PITURKA
FYE BIRD
PAUMA DE RAM V.X.
DOROTHY
HESCARLATA
FRANCIS
NOEMI
POMPADUR
LATINA HEDEVANG (DEN)
NORUEGA MAR
REALITE DE BARON (FR)
FOPHI
NINA DE RETZ
BENVENGUDA
HEY DE SPORUP
PONOUKA
NEBRASKA
COMILONA
SARAH DU GITE (FR)
AZUCENA F
ERMONISLEY
LA MONTIEL S.M.
JATA
CLISSA (DEN)
CABEZA
JAIFA
TESS DU PECH (FR)
ORDELIA (FR)
FRENESI MORA
MISI MAR
PINKY
JAINA DE RETZ
NONELLA
RECUERDA TR
HOLA PIROSKA
FATY DAY P
FINE MORA
JOSEFINE
DEFENSORA S.R.
FEPAMELA
PIQUE PIQUE B
OAMBI (DEN)

VIRIATO-S
VISA NA CARRO
VITAL DE THOURY
VITAL HIGH
VITAMINA B
VITORIO PAY
VIVA LLAR
VIVALDI LE ANN
VIVALES-T.R.
VIVIAN-Z
VLADYS
VOL D'ES BOSCH
VOL DE L'AUBE
VOL-PRATS
VOLARE
VOLCAN D'ETCHOU
VOLCAN ROSELL
VOLEDORA
VOLEM GIN
VOLGA HANOVER
VONITA
VORA MI
VORAGINE G.F.
VRIE D'ES BOSCH
VUE BLUE
VUELVE SISSI
VUITENA DES PONT
VULKY
VURA D'ES BOSCH

7F7F46440E
7F7F2F4A27
7F7F2F0C39
7F7F2F0439
7F7F2E386D
7F7F350F7A
7F7F30385B
7F7F252102
7F7F1A625B
7F7F466D1D
7F7F254F6F
7F7F2E5133
7F7F251F1B
7F7F25184A
7F7F2D641F
7F7F2D7142
7F7F346C71
7F7F2E0258
7F7F1A7D29
7F7F2D7261
7F7F2F7E06
7F7F202A4F
7F7F1D3353
7F7F2E5158
7F7F204748
7F7F2F101B
7F7F30391E
7F7F225635
7F7F34662A

NATALI P
NABRISCA
AVELANDINA
FAVORITA
JORDANA B
PRIMA ARNBITTER(DEN)
FAULA
ESTRELLA MORA
ORICAPE (FR)
ZETA
LINEA T.R.
SEGOLENE (FR)
JOCONDE COLLONGE (FR)
HIGIA
DORIA
PATY D'ETCHOU
DE MORA
ANOVERA HANOVER S.M.
MANOLA 1985
JULIA
E BONITA
JARIFA
OVIDIA (FR)
STAFFARDA (FR)
MARCHOSA
BELLA SISSI
INFANTE FRANC?AISE (FR)
LINA DES GROIX
VIA PASSION (FR)

1990

MISS CANDY (NOR)
STARLIGHT C N (DEN)
T. ZUMON
T. SISSI
TACHE NOIR
TANGO D'AMOUR
TANIA JAK GS
TANTALO T.R.
TAO-CABELL
TAROK G.T.
TENEBRO
TENNESSEE SN
TESS
TEVADIEN
THAIS
TIFFER-SK
TIFON BLAI
TIFON BLAI
TILELO SR
TIMBAL
TINA FRANCIS
TIRSE HANOVER
TITAN FLOR
TITOT
TITTA NONANT
TONY B
TOO DOLLAR
TORMENTO
TOT NOSTRO
TRAMPA B
TRENCA DAUBA
TRENCA CLOSQUES
TRIORE
TRISKA
TRISTAN (SPA)
TRITIPLISTIS
TRUUMF
TROTABE
TROTAMONS C D.
TROYADOR
TUHINA D'AVRIL
TURBO CAT
TUVALLI

204A123B49
DK00439
F.1.-T01
M.M.-T01
J.E.-T01
P.P.-T01
G.E.-T02
T.R.-T01
H.9.-T02
M.X.-T01
D.2.-T01
E.7.-T01
D.6.-T01
M.M.-T02
H.2.-T01
S.K.-T01
Y.J.-T03
S.R.-T01
A.D.-T01
B.D.-T01
K.N.-T01
E.9.-T01
N.Y.-T01
Y.C.-T01
Z.B.-T01
B.1.-T01
R.H.-T07
V.X.-T01
R.B.-T01
G.3.-T01
G.T.-T11
C.3.-T01
O.L.-T01
O.E.-T01
A.5.-T01
U.J.-T01
H.K.-T01
G.5.-T01
F.6.-T01
G.T.-T12
G.E.-T01
G.N.-T01
B.V.-T01

1991

RED HEAT (GER)
U-CECILIA
UA PETITA
UBEDA CM
UBER-MACH
UBOURE
UCA T.R.
UCATO
UDEO T.R.
UDINE.
UFA CABELL
UFANA DE THOURY
UFANA DES PONT
UFANOS-BEN
UFARABE
UGANDA TORG
UHLAN
UINS CHESTER
UKARINA
UKIND
ULEILA
ULI DE GUAL
ULLASTRE
ULLBLAU
ULMIC D'AMOUR
ULRRICH
ULTIMA
ULTONIA
UMERIA
UMIL DE PRINCE
UN DE BELLOUET
UN LYPHARD
UNA DE ABRIL CM
UNA DE MAIG
UNA DEL NORTE
UNA DES PONT
UNA LLINARITX
UNA SON LLULLS
UNALBA
UNDINE
UNIBU
UNIC DE BELLEVUE
UNIC DE CHENU
UNIDAD
UNITA STAR'S
UNIVERSO BLAI
UPALA T.R.
UPPER SK
UQUILEO
URALIA OVILLARS
URALITA
URAMANDA
URANA SF
URBAN FORT
URBARI S.R..
URCO DE PRES
URELIA
URIA DE NACARRO
URIACH-Z
URSULA CAT
URSUS DE HANOVER
URUS M.A.
URZY GRANDCHAMP
USAGUI DU FORT
USHAMEL
USIR DON
UTA
UTOPIA
UVALLI S.R.
UWAY TO GAIN
UYMA B

98510006830208
7F7F207F2B
7F7F225132
7F7F464969
7F7F22076F
7F7F211054
7F7F301D32
7F7F347641
7F7F226161
7F7F250229
7F7F24177D
7F7F2F426E
7F7F223C33
7F7F257C06
7F7F224113
7F7F351976
7F7F20751A
7F7F210B05
7F7F235C6D
7F7F253D77
7F7F351C15
7F7F205067
7F7F2C726B
7F7F466A3F
7F7F1D7965
7F7F221678
7F7F221C61
7F7F264131
7F7F207D78
7F7F2D6917
7F7F250622
7F7F2C576A
7F7F1C5311
7F7F257D57
7F7F1D1328
7F7F207A7F
7F7F223801
7F7F224672
7F7F254738
7F7F2C501B
7F7F24140C
7F7F2F4212
7F7F252B3B
7F7F35126B
7F7F250063
7F7F2F5C75
7F7F2C745A
7F7F260028
7F7F222414
7F7F2F6922
7F7F222328
7F7F25204E
7F7F300578
7F7F224408
7F7F1D1E6F
7F7F210D68
7F7F223200
7F7F263534
7F7F237A07
7F7F466A5A
7F7F26324D
7F7F257E29
7F7F462F4A
7F7F236664
7F7F30170B
7F7F463C1C
7F7F252853
7F7F211927
7F7F20277F
7F7F46354C
7F7F465310

YANKEE TEA (USA)
CECILIA
EXKYNA MORA
ZALAMERA STELA JOLY
OGENIA (FR)
OPRIORE (FR)
LA PICCHICI T.R.
HARMONI BIRD
JATA
NAIDA
LESLEY JULI
FOPHI
INFANTE FRANC?AISE (FR)
BENVENGUDA
DOROTHY
SANTANA TORG (SWE)
NOEMI
DORIA
EKARINA
ENIGMA MORA
EYE BIRD
JATCHA MORA
FLAMENCA
FINA
NE JOCONDA
MISS BINIATI B
JAZMIN
FINURA
FRENESI MORA
OAMBI (DEN)
LINDA REINA JM
ESTRELLA MORA
JAINA DE RETZ
FATY DAY P
FAVORITA
TESS DU PECH (FR)
BELLA SISSI
CONTRALTO G
ANOVERA HANOVER S.M.
PAUMA DE RAM V.X.
JALINASA G V
NATI S'ESTEL
POMPADUR
FRISONA H
MEL
L'ARMAGNACAISE (FR)
ORICAPE (FR)
COMILONA
LINEA T.R.
NURALIA
LIGNINA
LAROCHÉ M
FANSI SF
JASMINA
DEFENSORA S.R.
SIRENE DES PRES (FR)
DORELIA HANOVER
NABRISCA
ZETA
CATERINA S.M.
LINA HANOVER
IDOLE LAVITOISE (FR)
QUAIL VIKING (FR)
LADY DU FORT G.S.
CAROLINA II
MALBA HANOVER
JARIFA
CLISSA (DEN)
BERLINA 1977
LINDY WAY (DEN)
TILDE H (DEN)

1989

S'AUBA DE MAIG
S'ERETAT
S'ESTELAT
SABRINA BOYS
SADY-SX
SAHARA
SAMANTA
SANDRA CAT
SANDY GS
SANG D'OR
SANTA
SAOLIN
SARA DE COURCEL
SASI
SATI FRISCO
SCALIBUR
SEA MARCUS
SEMPRE DORADO
SENEKA ZK
SERAU
SHOWA SK
SIBIL-LA
SILBO TR
SILVANA
SILVERADO
SIMPATIC
SINIESTRO
SIRGA
SISSI E.A.
SIVER
SKOPAS SR
SOCIO B
SOL-VEIG SR
SOM DAVANT
SOM PETIT BO
SOPHI DE THOURY
SOSPRESA
SPORT CHAPEAU
STRELLA M.A.
SUGAR
SUNDEY
SURF RIGO

O.G.-S01
D.Y.-S01
R.H.-S06
O.E.-S01
X.H.-S01
G.T.-S02
H.T.-S01
G.N.-S01
G.E.-S03
A.X.-S01
D.4.-S01
A.5.-S01
P.P.-S01
M.X.-S02
B.H.-S01
C.4.-S01
C.6.-S01
B.1.-S01
Z.K.-S01
A.D.-S01
S.K.-S01
A.2.-S01
T.R.-S02
B.5.-S01
F.1.-S01
V.X.-S05
D.2.-S01
U.G.-S01
Z.B.-S01
H.K.-S01
S.R.-S01
Z.B.-S02
S.R.-S02
R.H.-S11
R.H.-S10
E.A.-S01
R.H.-S02
N.K.-S01
M.A.-S03
D.I.-S01
G.P.-S01
C.3.-S01

CAROLINA MAYO
JOSEFFINE
HORTENSIA
AVELANDINA
INFANTE FRANC?AISE (FR)
FINURA
LIRA
CATERINA S.M.
EGARA GS
JALINASA G V
LLAMBRA K.A.
HIGIA
FATY DAY P
FINE MORA
FRISONA H
HESCARLATA
BON DOS MAIX
JOYA BOIS
LESLEY JULI
EMMY
COMILONA
EYE BIRD
ALICA C.B.
DE MORA
LINA DES GROIX
ANOVERA HANOVER S.M.
FINA
OVIDIA (FR)
TILDE H (DEN)
DOROTHY
BERLINA 1977
AZUCENA F
DEFENSORA S.R.
CAROLINA II
HANOVERA
FOPHI
E VENGUDA
ENIGMA MORA
IDOLE LAVITOISE (FR)
HARMONI BIRD
CLISSA (DEN)
OPRIORE (FR)

1988

JETTE'S SECRET (NOR)
RACONDE D'IQUELON
RAISSA PIROSKA
RAMBO
RANDY SENATOR
RAPIDA G.S.
RAYO DEL NORTE
REBECA G
RECIA
RECORD
REMEDIOS
RES DE RES

**
J.E.-R01
N.M.-R01
P.P.-R01
V.D.-R01
G.E.-R01
V.V.-R01
G.T.-R02
H.T.-R01
K.N.-R01
R.H.-R11
H.V.-R02

FINE STAR (DEN)
JOCONDE COLLONGE (FR)
HOLA PIROSKA
FATY DAY P
FATIMA SENATOR
EGARA GS
FAVORITA
FINURA
LIRA
LINA HANOVER
CAROLINA II
HESCARLATA

RIMAYA II
RINGO ANDALUZ
RIOU BLANCH TR
RISAL D
RISQUE B
RITA 1988
RITMO TR
RONEY
ROSTINYOL
ROSMARINE
RUBERIAN CATE
RUSCO B

G.A.-R02
L.H.-R03
T.R.-R02
N.K.-R01
Z.B.-R01
R.H.-R15
T.R.-R05
M.H.-R01
R.H.-R12
R.T.-R02
G.N.-R01
Z.B.-R02

CONTRALTO G
CETONIA
ORICAPE (FR)
ENIGMA MORA
AZUCENA F
HEY DE SPORUP
ALICA C.B.
BELLA SISSI
HANOVERA
DORELIA HANOVER
CATERINA S.M.
TILDE H (DEN)

JUNCO T.R.
JUNIOR

T.R.-J02
G.X.-J01

ALICA C.B.
AVELANDINA

1982

HARMONI BIRD
HEY
HEYDI
HIGIA
HONG KONG
HUMITA

P.L.-H02
G.X.-H01
L.O.-H01
J.C.-H01
R.G.-H02
Z.Y.-H01

CAROLINA
AVELANDINA
CALI
INFANTE FRANC?AISE (FR)
BON DOS MAIX
ZALAMERA STELA JOLY

1987

P. OCEANA
PACHA
PADDOCK SK
PALOMINA HANOVER
PANYORA
PAS DE CECILIA
PELEON
PER VORA VORA
PERLA
PERLA B
PERLA DE ABRIL GS
PETIT I BO
PETIT MACH
PETUNIA
PILLETE TR
PINK STAR
PINTADA
PINTORA
PIONERA
PITER SM
PLATINO GS
POBLERA
PRIDE DANDY
PRIOR GAL
PUSA

H.K.-P01
P.P.-P01
S.K.-P01
R.T.-P02
X.B.-P02
I.G.-P01
D.I.-P01
L.T.-P01
A.D.-P01
X.B.-P01
G.E.-P05
K.Y.-P01
D.X.-P01
X.H.-P01
T.R.-P01
Z.S.-P01
R.H.-P09
P.X.-P01
R.H.-P04
S.M.-P01
G.E.-P01
U.E.-P01
M.M.-P01
H.V.-P01
R.H.-P07

DOROTHY
FATY DAY P
COMILONA
DORELIA HANOVER
ANOVERA HANOVER S.M.
CECILIA
HARMONI BIRD
EKARINA
EMMY
TILDE H (DEN)
HIGUELA MORA
DE MORA
BON DOS MAIX
INFANTE FRANC?AISE (FR)
ORICAPE (FR)
CABEZA
LESLEY JULI
HIGIA
CAROLINA II
CATERINA S.M.
EGARA GS
E BONITA
BELLA SISSI
OPRIORE (FR)
E VENGUDA

1979

DAVINIA B

**

TILDE H (DEN)

1986

NABI SK
NACHITO
NAIDA
NAPIA TR
NE JOCONDA
NEIS SR
NENA BIRD
NENA UTIL
NIKE STAR
NILMA D'INTREPIT
NILON TR
NINO MACH
NINO-B
NIPON
NIPSEN-B
NIRBAL
NIT DE MATG
NOELIA
NORELIA
NORTING
NUMBLON SR

S.K.-N01
M.M.-N02
E.H.-N01
T.R.-N01
J.E.-N01
S.R.-N02
P.L.-N04
M.X.-N02
Z.S.-N01
N.A.-N01
T.R.-N03
D.X.-N01
Z.B.-N02
N.A.-N01
Z.B.-N01
O.E.-N01
G.R.-N01
K.G.-N01
R.T.-N01
C.I.-N01
S.R.-N01

COMILONA
BELLA SISSI
INFANTE FRANC?AISE (FR)
ORICAPE (FR)
JOGONDE COLLONGE (FR)
DEFENSORA S.R.
FYE BIRD
FINE MORA
CABEZA
ELMA MORA
ALICA C.B.
BON DOS MAIX
AZUCENA F
ELECTRA
TILDE H (DEN)
AVELANDINA
CONTRALTO G
OVIDIA (FR)
DORELIA HANOVER
EURA
BERLINA 1977

1985

M. SISSI
MALLA S.R.
MANSUR S.K.
MARINA HANOVER
MATX S.R.
ME DEAB S.M.
MIN HARD
MON CHAMBON
MONKEY L.P.
MORELLET
MORNING
MUNDO PEQUE?O

M.M.-M01
S.R.-M02
S.K.-M01
R.T.-M02
S.R.-M01
S.M.-M03
J.C.-M01
G.A.-M01
H.R.-M04
L.T.-M01
C.I.-M01
R.H.-M03

BELLA SISSI
DEFENSORA S.R.
COMILONA
DORELIA HANOVER
BERLINA 1977
CATERINA S.M.
INFANTE FRANC?AISE (FR)
CONTRALTO G
EKKYNA MORA
IDOLE LAVITOISE (FR)
EURA
CAROLINA II

1984

L'EMIGRANT
LAOGENIA
LARUSKA
LETON
LETSY
LINDANGO
LOLIN MAX
LORD SAM SK
LORIMA G.F.
LUCAS
LUNATICO

R.H.-L05
H.L.-L01
R.H.-L02
G.A.-L02
V.A.-L01
M.M.-L01
D.X.-L01
S.K.-L02
G.F.-L01
H.K.-L01
I.D.-L01

E VENGUDA
OGENIA (FR)
CAROLINA II
CONTRALTO G
ELMA MORA
BELLA SISSI
BON DOS MAIX
COMILONA
CETONIA
DOROTHY
AEROFOGIA JM

1983

JACINTA
JAIFA
JALEA T.R.
JIOSKO
JOFAINA S.M.
JOGLAR
JORDANIA HANOVER
JOTAVI

Z.Y.-J01
G.A.-J04
T.R.-J01
S.R.-J01
S.M.-K05
C.N.-J02
M.Y.-J02
H.T.-J01

ZALAMERA STELA JOLY
CONTRALTO G
ORICAPE (FR)
DEFENSORA S.R.
CATERINA S.M.
ZETA
ZINGARA.
CABEZA

ANEXO I

DELEGACIÓN DE CRÍA CABALLAR

BALEARES

RELACIÓN DE PRODUCTOS QUE NO FIGURAN INSCRITOS POR FALTARLES COMPLEMENTAR DOCUMENTACIÓN

AÑO 1999

NOMBRE

PADRE

MADRE

GULLIVER DES BOSC

LITTEL DEVIL

KALI PANÇA

AÑO 2000

HIMNE E

LANCASTER OM

KALI PANÇA

HIPERLA Y

GIANT VALLEY

VALUTA MAGIC

HITANY TIRETY

HITTANI STAR

ELI JOSE

HIMISTY TIRETY

NITTANI STAR

JULIA DU PIN

HEREUX

TRESOR BRETON

JONIA

CALLADEUX

HEIDY HANOVER

TRISTAN

S. VODKA

HELSIKA TRISTAN

TRISTAN

URELIA

